

23
00554
V3

GOVERNO DO ESTADO DO ESPÍRITO SANTO
COORDENAÇÃO ESTADUAL DE PLANEJAMENTO

PROPAV - PROGRAMA DE PAVIMENTAÇÃO DE
BAIXO CUSTO EM ÁREAS URBANAS DE BAIXA RENDA

FICHAS DE DEMONSTRAÇÃO DA CAPACIDADE FINANCEIRA E
DE ENDIVIDAMENTO - ESTADO DO ESPÍRITO SANTO

ANEXO 5 DO MANUAL DO PROPAV

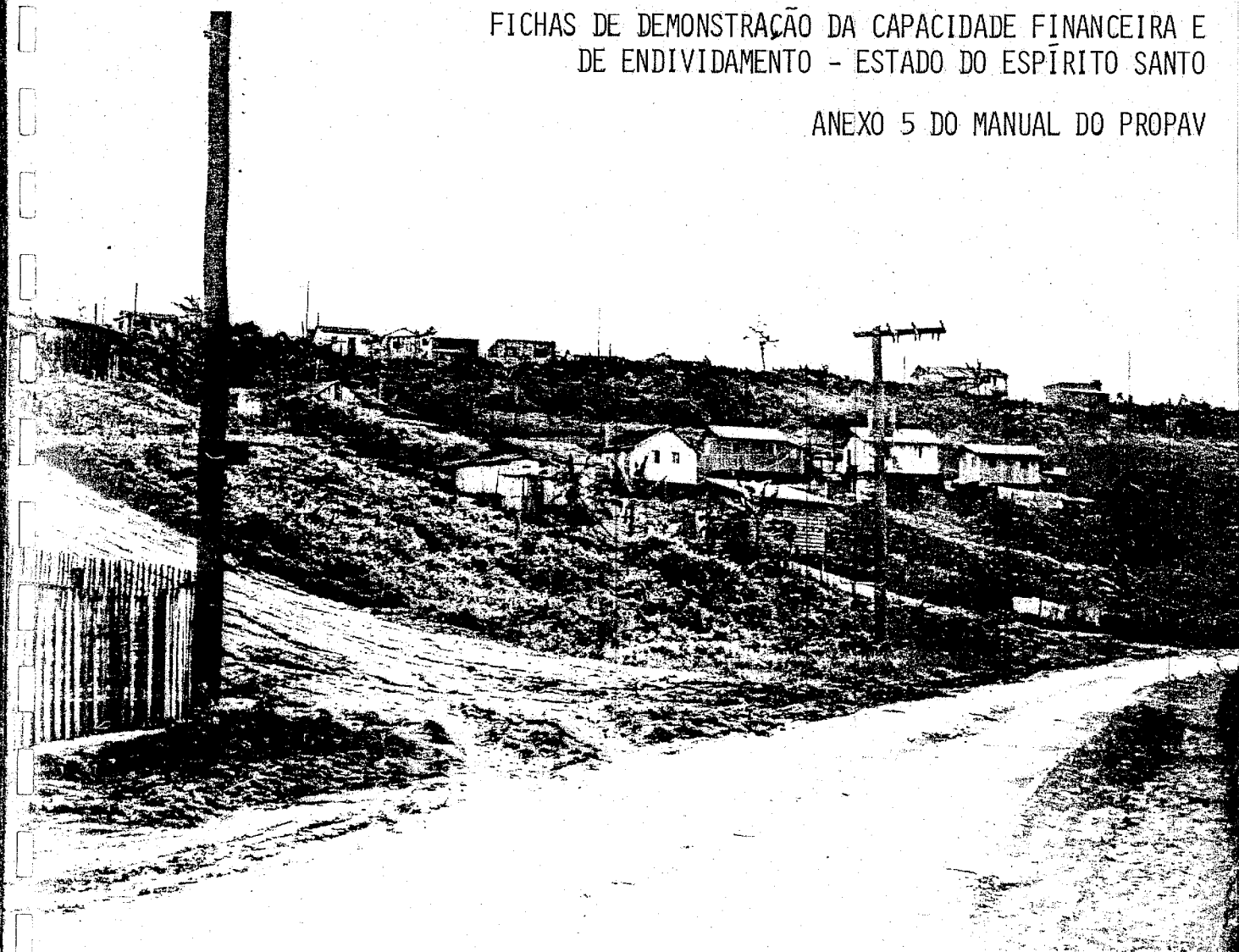



625.8509815207
1598
6124/84
v. 3 ex

GOVERNO DO ESTADO DO ESPÍRITO SANTO
COORDENAÇÃO ESTADUAL DO PLANEJAMENTO
INSTITUTO JONES DOS SANTOS NEVES

GRANDE VITÓRIA:
PROPAV - PROGRAMA DE PAVIMENTAÇÃO DE BAIXO CUSTO PARA
ÁREAS URBANAS DE BAIXA RENDA

FICHAS DE DEMONSTRACAO DA CAPACIDADE FINANCEIRA
E DE ENDIVIDAMENTO - ESTADO DO ESPÍRITO SANTO

ANEXO 5 DO MANUAL DO PROPAV

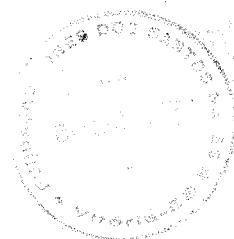

FEVEREIRO/1984

GOVERNO DO ESTADO DO ESPÍRITO SANTO

Gerson Camata

COORDENAÇÃO ESTADUAL DO PLANEJAMENTO

Orlando Caliman

INSTITUTO JONES DOS SANTOS NEVES

Manoel Rodrigues Martins Filho



EQUIPE TÉCNICA

ELABORAÇÃO DO DOCUMENTO

Irni Haddad Alves - COPLAN

MONTAGEM

Genilço Antônio Magnago - IJSN

ÍNDICE	PÁGINA
APRESENTAÇÃO	5
1. INTRODUÇÃO	6
2. ANEXO 5 DO MANUAL DO PROPAV - 3ª EDIÇÃO	7
FICHAS DE DEMONSTRAÇÃO DA CAPACIDADE FINANCEIRA E DE ENDIVIDA MENTO	7
2.1. ORÇAMENTO PRÓPRIO EXECUTADO E VIGENTE (556/EBTU)	8
2.2. RECEITA E DESPESAS REALIZADAS (DADOS DE BALANÇO) (557/EBTU)	10
2.3. OPERAÇÕES DE CRÉDITO (558/EBTU)	12
- DÍVIDA FUNDADA	13
- DÍVIDA FLUTUANTE	13
2.4. DÍVIDA PÚBLICA MOBILIÁRIA	243
2.5. CAPACIDADE DE ENDIVIDAMENTO (559/EBTU)	248
2.6. TRANSFERÊNCIAS E INVESTIMENTOS REALIZADOS (561/EBTU)	250

APRESENTAÇÃO

Este volume (III), atende a solicitação contida no Ofício Circular EBTU nº 093/83 - D0 e, mais especificamente, seu item a.3, bem como o *Manual do PROPAV* em seu *Anexo 5*, quanto ao preenchimento das *Fichas de Demonstração da Capacidade Financeira e de Endividamento*.

A elaboração deste documento se deu diretamente na COPLAN - Coordenação Estadual de Planejamento, tendo em vista ser a mesma detentora dos dados necessários.

Outro aspecto que queremos registrar é que, todos os dados se referem às condições financeiras e de endividamento do Estado, ao invés do Município, tendo em vista ser este o responsável pela contrapartida de todo o Convênio - PROPAV.

Este exemplar (Volume III), compõe, juntamente com outros seis, um dossiê, visando a assinatura de um convênio entre o Governo do Estado do Espírito Santo e o Ministério dos Transportes através da EBTU, contando com apoio financeiro do Banco Internacional para Reconstrução e Desenvolvimento - BIRD, através do III Programa para Transportes Urbanos EBTU/BIRD, devendo ainda ser produzido outros volumes, durante as fases que seguem.

Assim sendo, passamos a apresentar o trabalho.

1.

INTRODUÇÃO

Cabe-nos inicialmente registrar que o presente volume reúne o Anexo 5 do Manual do PROPAV que, mais geralmente, se denomina: *Fichas de Demonstração da Capacidade Financeira e de Endividamento*, constituído-se das seguintes fichas básicas:

- Orçamento Próprio Executivo e Vigente (Mod. 556/EBTU)
- Receita e Despesa realizadas (Mod. 557/EBTU)
- Operações de Crédito (Mod. 558/EBTU)
- Capacidade de Endividamento (Mod. 559/EBTU)
- Transferências e Investimentos realizados (Mod. 561/EBTU)

Fica, então, explícito e, de acordo com o referido Manual que, o presente material servirá de base para verificação da EBTU ou aquém de direito, quanto a Capacidade Financeira e de Endividamento do Estado do Espírito Santo, que deverá assumir a contrapartida do convênio a ser celebrado.

2.

ANEXO 5 DO MANUAL DO PROPAV - 3ª EDIÇÃO

FICHAS DE DEMONSTRAÇÃO DA CAPACIDADE FINANCEIRA
E DE ENDIVIDAMENTO

2.1 -

ORÇAMENTO PRÓPRIO EXECUTADO E VIGENTE

(MOD. 556/EBTU)

