

GOVERNO DO ESTADO  
DO ESPÍRITO SANTO

Secretaria de Estado  
de Ações Estratégicas  
e Planejamento



# *Perfil & Análise Sócio-Econômica*



Instituto  
Jones  
dos  
santos  
neves

**Linhares**

GOVERNO DO ESTADO DO ESPÍRITO SANTO  
SECRETARIA DE ESTADO DE AÇÕES ESTRATÉGICAS E PLANEJAMENTO  
INSTITUTO JONES DOS SANTOS NEVES

PROJETO INTERIORIZAÇÃO DO DESENVOLVIMENTO

PERFIL E ANÁLISE SÓCIO-ECONÔMICA DO MUNICÍPIO DE LINHARES

VITÓRIA - FEVEREIRO/1993

GOVERNO DO ESTADO DO ESPÍRITO SANTO  
Albino Cunha Azeredo

SECRETARIA DE ESTADO DE AÇÕES ESTRATÉGICAS E PLANEJAMENTO  
Luis Paulo Vellozo Lucas

INSTITUTO JONES DOS SANTOS NEVES  
Luis Paulo Vellozo Lucas

---

COORDENAÇÃO TÉCNICA

Antonio Marcus de Carvalho Machado

COORDENAÇÃO DE ADMINISTRAÇÃO E FINANÇAS

Mansueto Zucarato Netto

COORDENAÇÃO DO PROJETO

José Saade Filho

EQUIPE DE PESQUISA DE CAMPO

Dulce Elisa Vereza Lodi

Rita Almeida de Carvalho Britto

Rosa Maria Trevas Azevedo

Taurio Lucilo Tessarolo

ELABORAÇÃO

Rosa Maria Trevas Azevedo

Taurio Lucilo Tessarolo

COLABORAÇÃO

José Jacyr do Nascimento

CAPA

Eugênio G. Merkenhoff

FOTOGRAFIAS

Dulce Lodi

APDIO ADMINISTRATIVO

Equipe do Núcleo de Informática

Equipe do Setor de Datilografia

"Permitida a reprodução total ou parcial deste documento desde  
que citada a fonte"

---

## SUMÁRIO

### APRESENTAÇÃO

1 - INTRODUÇÃO.....	7
1.1 - METODOLOGIA.....	8
1.2 - RELAÇÃO DOS AGENTES LOCAIS ENTREVISTADOS.....	9
2 - CARACTERIZAÇÃO GERAL DO MUNICÍPIO.....	12
2.1 - HISTÓRICO DA OCUPAÇÃO, PARCELAMENTO E USO DO SOLO.....	12
2.2 - POPULAÇÃO.....	13
2.3 - ASPECTOS FÍSICO-GEOGRÁFICOS.....	15
2.3.1 - Meio Ambiente.....	16
3 - INFRA-ESTRUTURA E SERVIÇOS BÁSICOS.....	17
3.1 - SISTEMA VIÁRIO / TRANSPORTE.....	17
3.2 - ENERGIA ELÉTRICA.....	19
3.3 - PETRÓLEO E GÁS.....	20
3.4 - SANEAMENTO BÁSICO.....	21
3.4.1 - Abastecimento D'Água.....	21
3.4.2 - Esgotamento Sanitário.....	22
3.5 - COMUNICAÇÕES.....	22
3.5.1 - Telecomunicações.....	22
3.5.2 - Comunicações Postais e Telegráficas.....	23
3.5.3 - Emissoras / Jornais.....	23
3.6 - SEGURANÇA PÚBLICA.....	23

---

4 - ASPECTOS SOCIAIS.....	24
4.1 - SAÚDE.....	24
4.2 - EDUCAÇÃO.....	25
4.2.1 - Ensino de 1o. e 2o. Graus.....	25
4.2.2 - Ensino Superior.....	27
4.2.3 - Ensino Profissionalizante.....	27
4.3 - HABITAÇÃO.....	27
4.4 - CULTURA, LAZER E TURISMO.....	28
5 - CARACTERIZAÇÃO ECONÔMICA.....	31
5.1 - ASPECTOS GERAIS.....	31
5.2 - ASPECTOS FISCAIS.....	31
5.3 - SETOR PRIMÁRIO.....	39
5.4 - SETOR SECUNDÁRIO.....	41
5.5 - SETOR TERCIÁRIO.....	47
5.5.1 - Comércio.....	48
5.5.2 - Serviços.....	52
5.5.3 - Comércio Exterior.....	52
DOCUMENTOS CONSULTADOS.....	54
ANEXOS.....	55
REGISTRO FOTOGRÁFICO DA CIDADE.....	75

A estrutura do presente documento contém o perfil e a análise sócio-econômica do município de Linhares. Inicia-se pela sua caracterização geral através do registro histórico de sua ocupação e uso do solo, da situação populacional, bem como de seus aspectos físico-geográficos.

No segundo momento, a infra-estrutura social é analisada nas áreas de saúde, educação, cultura, lazer e turismo. Em seguida é identificada a situação existente em termos de rede de infra-estrutura urbana e de serviços públicos.

A dinâmica econômica do município é, enfim, caracterizada a partir das atividades produtivas relacionadas aos setores primário, secundário e terciário.

O Instituto Jonas dos Santos Neves, como órgão de planejamento governamental, vem dando sua contribuição ao desenvolvimento equilibrado do Estado, elaborando estudos e análise da realidade dos municípios capixabas, sendo o presente documento parte integrante deste contexto.

Vale ressaltar a importância do documento "Porque e como investir em Linhares", elaborado pela Secretaria de Estado do Desenvolvimento Econômico - SEDES -, integrante do programa de Interiorização do Desenvolvimento - PROIN-ES, com o apoio da Prefeitura Municipal de Linhares. As informações contidas neste documento foram utilizadas com frequência neste Perfil por serem as mais atualizadas e completas sobre o Município.



# Introdução



No período recente do desenvolvimento econômico brasileiro, notadamente durante o chamado milagre econômico, as transformações introduzidas na economia do País refletiram-se sobre o espaço capixaba. Verificou-se a desestruturação do modelo agro-exportador, baseado no café, e a inserção, embora tardia, do Espírito Santo no modelo urbano-industrial da economia nacional.

A acentuada canalização de recursos de investimentos dos governos estadual e federal nos denominados Grandes Projetos alterou a rede urbana do Estado, resultando na rearticulação e especialização dos diversos espaços locais e regionais do território capixaba, e caracterizando um desenvolvimento centralizado na região da Grande Vitória, com concentração progressiva da população, e no eixo dinâmico do litoral norte do Espírito Santo, acompanhado de um esvaziamento econômico das cidades interioresanas.

Patrocinados pelos agentes de um desenvolvimento baseado em grandes unidades produtoras, consideradas capazes de alavancarem a economia capixaba e integrá-la à economia da região sudeste do País, os governos estaduais pouco atinaram para conseqüências de longo prazo resultantes dessa estratégia desenvolvimentista. Esses projetos de grande impacto, voltados para o mercado externo, tiveram uma baixa integração com o resto da economia capixaba em função da pequena expressividade dos capitais nativos, e por se caracterizarem como investimento de altíssima relação capital/mão-de-obra, gerando concentração da renda e do emprego. As vantagens fiscais de que desfrutaram e o alto nível de investimentos exigidos para viabilizar a infra-estrutura drenaram recursos necessários também para os investimentos na manutenção e ampliação de uma rede de serviços públicos indispensáveis ao atendimento das demandas crescentes do processo acelerado de urbanização.

Com a preocupação de promover o desenvolvimento econômico autônomo e equilibrado do Espírito Santo, a partir do interesse e da vocação local dos municípios capixabas, o Governo do Estado tem procurado buscar parcerias no sentido de encontrar o melhor caminho para solução de problemas que vise incentivar o crescimento das economias regionais/locais, como forma de propiciar o incremento da distribuição da renda, gerando novos empregos, e amenizando as desigualdades sociais com a melhoria da qualidade de vida.

A interiorização do desenvolvimento capixaba pressupõe, portanto, as ações de governo que possam desconcentrar investimento e descentralizar decisões, através de um elo integrador de todos os

setores governamentais. O presente Perfil Sócio-econômico do município de Linhares constitui um produto preliminar à elaboração de tais políticas alternativas de desenvolvimento, traduzindo para os agentes sociais e econômicos as demandas de investimentos que poderão contar com a atuação das iniciativas pública e privada, sinalizadoras de novas possibilidades, visando o desenvolvimento harmônico e socialmente equilibrado do estado do Espírito Santo.

## 1.1 - METODOLOGIA

O procedimento metodológico adotado para análise da realidade sócio-econômica do município de Linhares, dentro do projeto de Interiorização do Desenvolvimento, envolve a concretização dos seguintes momentos.

### a - TRATAMENTO DAS INFORMAÇÕES SECUNDÁRIAS

Organização, classificação e análise das informações sócio-econômicas disponíveis sobre o Município.

### b - LEVANTAMENTO DE CAMPO

Desenvolvimento de entrevistas no próprio município, identificando os fatores sócio-políticos e as agências governamentais que exerçam influência no poder local, visando a coleta de informações primárias.

### c - TRATAMENTO DAS INFORMAÇÕES

Cruzamento das informações secundárias com dados levantados em campo, e tratamento analítico da realidade sócio-econômica municipal apreendida.

### d - CONSOLIDAÇÃO DO DIAGNÓSTICO MUNICIPAL E ELABORAÇÃO DO PRODUTO FINAL

Elaboração do perfil analítico do município em estudo.

1.2 - RELAÇÃO DOS AGENTES LOCAIS ENTREVISTADOS PELA EQUIPE DO IJSN

- Prefeito Municipal - Sr. José Carlos Elias.
- Secretário Municipal de Desenvolvimento, Indústria e Comércio - Sr. Edval Antônio Sant'Ana.
- Coordenador Municipal de Planejamento - Sr. Guerino Luiz Zanon.
- Assessor Jurídico da Prefeitura - Sr. Aldenor Almeida dos Santos.
- Engenheiro Agrônomo do escritório local da Emater - Sr. Itamar Alvino de Souza.
- Engenheiro de pesca do escritório local da Emater - Sr. Geraldo Barros Lopes.
- Técnico Agrícola do escritório local da Emater - Sr. Armando Tetzner.
- Vice-presidente do Clube de Diretores Logistas de Linhares - Sr. Paulo Alves de Assis.
- Diretor Presidente da Cooperativa Agropecuária Mista de Linhares - CAMIL - Sr. João Calmon Soeiros.
- Diretor Administrativo da Cooperativa Agropecuária Mista de Linhares - CAMIL - Sr. Evandro Teixeira Guimarães e Souza.
- Superintendente Administrativo e Financeiro da Cooperativa Agropecuária Mista de Linhares - CAMIL - Sr. Yadeu de Oliveira Teixeira.
- Técnico em Laticínio da Cooperativa Agropecuária Mista de Linhares - CAMIL - Sr. Marcos Vinicius da Silveira.
- Técnico da Comissão Executiva do Plano da Lavoura Cacaueira - CEPLAC - Sr. Carlos Spaggiari.
- Presidente do Sindicato dos Comerciantes de Linhares - Sr. Clóvis Badalto.

# DIVISÃO ADMINISTRATIVA DO ESTADO DO ESPÍRITO SANTO

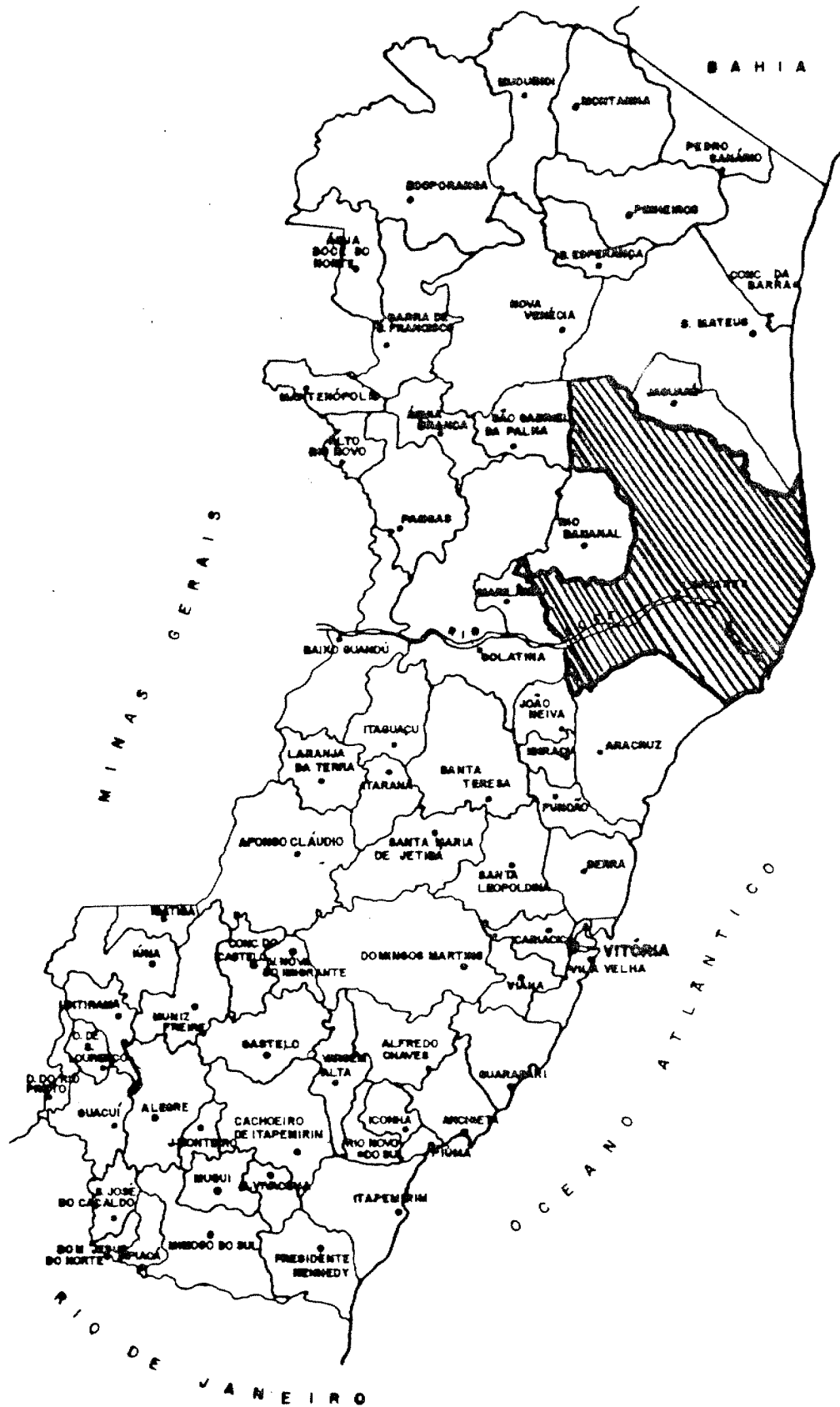

EDC. APRIL: 1/1988 000  
ANO: 1988

COPLAD/BAM  
DES. MÁRIO

# EIXO VIÁRIO PRINCIPAL DO ESTADO DO ESPÍRITO SANTO

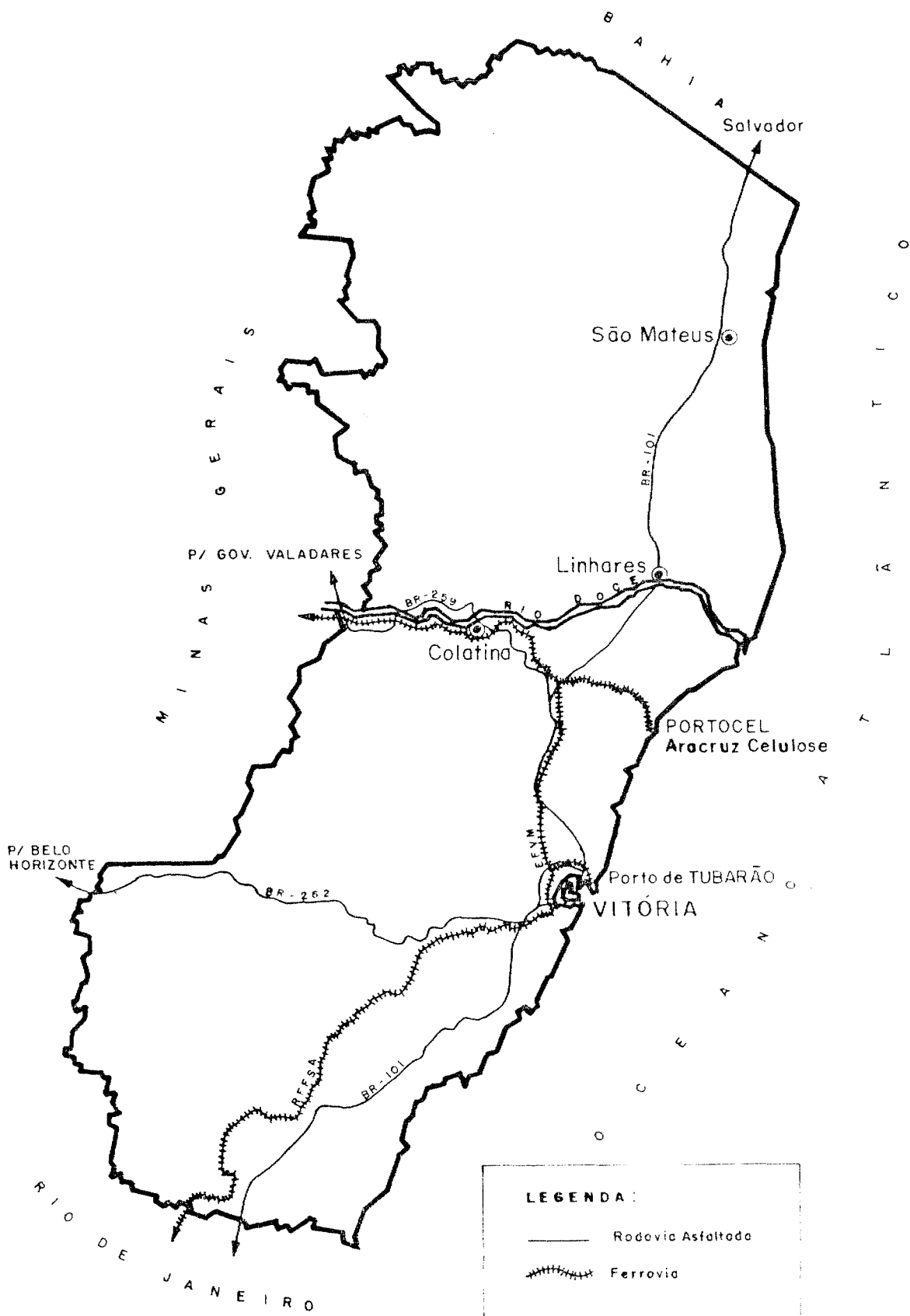



# Caracterização Geral

2.1 - HISTÓRICO DA OCUPAÇÃO, PARCELAMENTO E USO DO SOLO<sup>(1)</sup>

As inúmeras viagens realizadas através dos 800 quilômetros de rio Doce e de seus afluentes à procura de ouro e pedras preciosas em todo seu litoral foram, certamente, as causadoras do surgimento do povoado de Linhares e de outros que margeiam aquele rio, desde Minas Gerais até o Oceano Atlântico, no estado do Espírito Santo.

A partir de 1570, com o anúncio da descoberta de ouro e esmeralda, pela expedição de Sebastião Fernandes Tourinho, sobrinho do governador da capitania de Porto Seguro, o afluxo às minas foi tão intenso, que por volta de 1710, visando a impedir a evasão da produção, o então governador, Capitão General do Estado do Brasil, Dr. Lourenço de Almada, determinou a suspensão do trabalho e o fechamento de todos os caminhos destinados à exploração desses minerais.

Só em 1800, com a chegada do novo governador da capitania do Espírito Santo, Antônio Pires da Silva Pontes, amigo de D. Rodrigo de Souza Coutinho, Ministro da Marinha em Portugal, a região voltou a ser articulada, com o início da povoação e a criação de quartéis às margens do rio Doce.

O propósito governamental de incentivar a navegação não teve o êxito esperado, devido às dificuldades que o rio apresentava e aos constantes ataques dos índios Botocudos. Em 1803, os indígenas atacaram o porto de Souza e deixaram o quartel, conhecido como Coutins, totalmente destruído.

Empossado o governador Manoel Vieira de Albuquerque Tovar, em 1809, foi ativada a perseguição aos selvagens e, sobre os escombros do Quartel de Coutins, Tovar fundou uma povoação denominando-a de Linhares, em homenagem a D. Rodrigo de Souza Coutinho, agraciado com o título de Conde de Linhares.

No mesmo ano, chegou D. João Felipe Calmon Du Pin e Almeida, para tomar posse de uma sesmaria, denominada Fazenda Bom Jardim, onde hoje se encontra o posto agropecuário de Linhares. Em menos de 10 anos experimentou o cultivo do trigo e do linho, construiu barcas e exportou farinha e açúcar.

(1) O texto a seguir foi extraído do documento "Porque e como investir em Linhares" - Sedes - Vitória, jan/93 - págs. 51-52.

Em 1827, foi concedida uma légua de terras em quadra para o patrimônio da câmara municipal e, cinco anos depois, foi demarcada a freguesia de Nossa Senhora da Conceição de Linhares, elevada a município em 1833.

A vila foi criada com sede na povoação de Linhares pela Resolução do Conselho do Governo, de 2 de abril de 1833 e instalada em 21 de agosto do mesmo ano. Na Divisão Administrativa de 1911 figurava com os distritos de Colatina, Mutum, Mascarenhas, Acioli de Vasconcelos e Barra do Rio Doce. No período 1944-1948, o Município pertencia ao termo judiciário de Aracruz (ex-Santa Cruz), da Comarca de Aracruz; já no quadro fixado para vigorar no período de 1949-1953, Linhares figurava como termo único da comarca de igual topônimo.

O Poder Judiciário é representado por 3 juizes de Direito, e o Ministério Público, por 3 promotores.

Sua recuperação econômica começou somente em 1918, continuando em linha ascendente até 1945, quando foi definitivamente desmembrado de Colatina, restabelecendo-se como município autônomo.

## 2.2 - POPULAÇÃO

A população do Município atingiu, em 1991, 119.501 habitantes, com densidade populacional de 27,57 habitantes/km<sup>2</sup> e uma taxa de crescimento anual de 1,0%.

### TABELA 1

#### MUNICÍPIO DE LINHARES

#### DISTRIBUIÇÃO DA POPULAÇÃO - 1991

(Continua)

LOCALIDADE	HABITANTES
Sede	75.946
Bebedouro	7.490
Córrego D'Água	15.684
Desengano	2.222
Regência	5.461



TABELA 1

MUNICÍPIO DE LINHARES

DISTRIBUIÇÃO DA POPULAÇÃO - 1991

(Conclusão)

LOCALIDADE	HABITANTES
São Rafael	5.818
São Jorge da Barra Seca	4.880

Fonte: IBGE / DEE

TABELA 2

MUNICÍPIO DE LINHARES

POPULAÇÃO RESIDENTE POR SITUAÇÃO DE DOMICÍLIO E SEXO<sup>(\*)</sup> - 1991

LOCALIDADE	TOTAL		HOMEM		MULHER	
	Urbana	Rural	Urbana	Rural	Urbana	Rural
Sede	79.082	2.864	35.990	1.497	37.092	1.367
Babadoiro	2.995	4.495	1.505	2.363	1.490	2.132
Córrego D'Água	7.428	8.256	3.760	4.363	3.668	3.893
Desengano	178	2.044	90	1.099	89	945
Residência	1.489	3.972	779	2.177	710	1.795
São Rafael	492	5.326	235	2.785	257	2.541
São Jorge da Barra Seca	224	6.656	123	3.559	101	3.097
TOTAL DO MUNICÍPIO	95.888	33.613	42.482	17.843	43.406	15.770

Fonte: IBGE / DEE

(\*) Dados preliminares

## 2.3 - ASPECTOS FÍSICO-GEOGRÁFICOS

Localiza-se a uma latitude sul de 19°23'40" e uma longitude oeste de Greenwich de 40°03'42" e possui área de 4333 km<sup>2</sup>, equivalente a 9,50% do território estadual. Distância de Vitória 136 km.

O Município é formado pelos distritos de Linhares (sede) Desengano, Bebedouro, Córrego D'Água, Regência, São Rafael e São Jorge da Barra Seca.

é limitado ao norte pelos municípios de São Mateus e Jaguaré, ao sul pelos de Aracruz e Ibiracó, a leste pelo Oceano Atlântico, a oeste pelos municípios de São Gabriel da Palha, Rio Bananal, Marilândia e Colatina.

### TABELA 3

#### MUNICÍPIO DE LINHARES

#### CIDADES VIZINHAS DE MAIOR EXPRESSÃO - 1992

NOME	DISTÂNCIA (Km)	POPULAÇÃO (hab)	TIPOS DE VIAS DE ACESSO	ATIVIDADE ECONÔMICA PREDOMINANTE
Aracruz	município vizinho	52.424	BR 101, ES 010/124/ 257/261	Industrial e Comercial
Rio Bananal	município vizinho	15.431	ES 245/356/ 360/432	Rural e Comercial
São Mateus	83 km	73.830	BR 101 norte	Pecuária, Agricultura e Turismo

Fonte: IBGE/ IJSN/ DER/ DEE

Os solos predominantes são os classificados como Latossolo Vermelho Amarelo Distrófico, associações de Solos Aluviais Eutróficos e Solos Aluviais Distróficos, que possuem fertilidade variando de média a baixa.

Possui 89,92% de suas áreas com declividade abaixo de 30%. A altitude se eleva gradativamente até cerca de 200 metros, sob a forma de pontões na serra de Pancas.

O clima é tropical quente e úmido e tropical de altitude. Caracteriza-se por temperaturas médias anuais superiores a 22°C, e a média do mês mais frio está em torno de 18°C. O regime de chuvas é baseado em um índice pluviométrico de aproximadamente 1.418,1mm anuais.

A rede hidrográfica é caracterizada pelo baixo curso do rio Doce, com inúmeras ilhas, destacando-se o rio Barra Seca. O número de lagoas é grande. As principais são: Juparanã, Palminhas, Juparanã-Mirim, Dourão, Palmas, do Meio, Monsarás e Aguiar.

A água é um recurso mineral encontrado no Município, sendo explorado pela empresa Linhagua, que engarrafa e distribui. Sua reserva produz 120.000 litros/dia.

A cobertura vegetal primitiva era predominantemente florestal, representada pela floresta tropical perinifolia-hiléia baiana-característica do sul da Bahia e norte do Espírito Santo. Hoje encontra-se substituída por pastagens (predomínio) culturas e reflorestamento homogêneo. Podem-se encontrar ainda floresta alta de terra-firme, floresta de "mussununga" (com árvores mais baixas) e floresta de várzea nas áreas florestais contínuas preservadas nas reservas florestais da Secretama e da Companhia Vale do Rio Doce. São encontrados também enclaves de "campos nativos", vegetação das áreas pantanosas, já bastante alteradas, vegetação psamófila de praias e dunas e pastagens.

### 2.3.1 - Meio Ambiente

Existe no Município o Grupo Ambientalista Natureza e Cia - GANC -, que realiza palestras, debates e eventos visando conscientizar o povo linharenses e visitantes sobre a necessidade de preservação das reservas ecológicas, praias, lagoas, espécies animais em extinção, etc.

Está colocada no âmbito da administração municipal a necessidade de instalação de indústrias em Linhares, contemplada numa proposta de desenvolvimento econômico e social. Porém, os projetos que forem aprovados para se instalarem, deverão estar alinhados à preservação do meio-ambiente como forma de não permitir a sua degradação.

O eco-turismo será explorado pela atual administração com o acompanhamento e a fiscalização do Conselho Municipal de Meio Ambiente, vinculado à Secretaria Municipal do Meio ambiente, que manterá o controle rígido das condições de funcionamento das empresas que vierem a se instalar no Município.

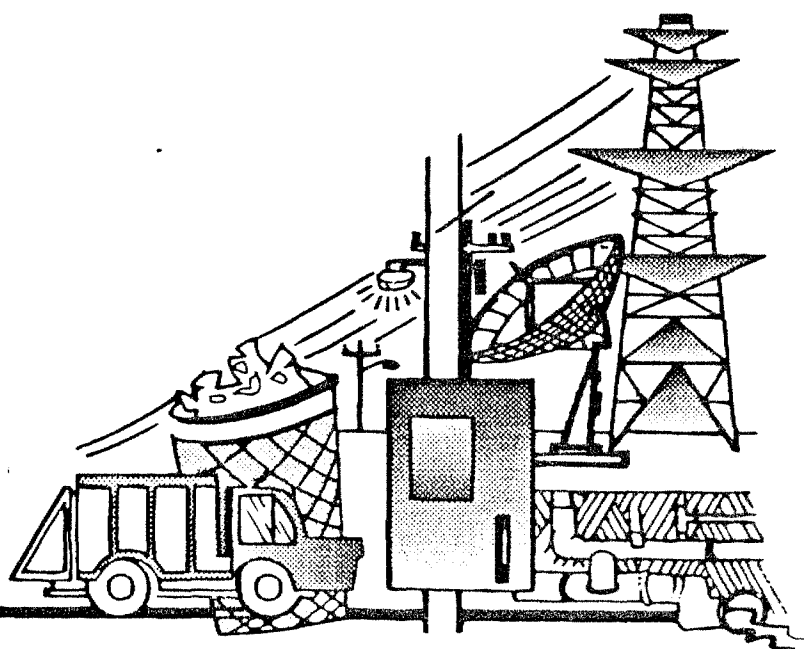

***Infra-estrutura de  
serviços básicos***

Linhares é o maior município do Estado em extensão. Em segundo lugar está São Mateus, em terceiro Ecoporanga e em quarto Colatina. Seu colégio eleitoral é o maior da região norte.

O Município tem no comércio um forte aliado. É o sétimo maior do Estado no ramo atacadista e varejista.

O setor industrial vem sendo fortemente incentivado, visando a instalação de indústrias, redução do desemprego e a melhor utilização da produção agrícola municipal.

Foi criada em 1989 a Companhia de Desenvolvimento de Linhares, através da Lei nº 1020/89, órgão responsável pela formulação e supervisão da política de desenvolvimento municipal.

Buscando sempre o seu desenvolvimento, Linhares conta com uma infra-estrutura capaz de abrigar inúmeros investimentos, como se observa a seguir.

### 3.1 - SISTEMA VIÁRIO / TRANSPORTE

Linhares é cortado pela Br 101, pelas ES-245/248/358/010 e pelas estradas municipais.

TABELA 4

#### MUNICÍPIO DE LINHARES

PRINCIPAIS LIGAÇÕES RODOVIARIAS POR DISTÂNCIAS / TEMPO MÉDIO DE PERCURSO - 1992

LOCALIDADES	DISTÂNCIA (km)	TEMPO MÉDIO PERCURSOS (horas)
Brasília	1.387	23:00
Vitória	126	02:00
Rio de Janeiro	705	12:00
São Paulo	1.112	18:30
Belo Horizonte	650	08:15
Salvador	1.076	13:45

Fonte: DNTER/SEDES

As estradas vicinais do Município não são pavimentadas.

O transporte urbano é composto por linhas regulares ligando a sede aos distritos e povoados.

As viações Unidas, Joana D'Arc, Juparanã e Pretti operam as linhas do transporte coletivo urbano e municipal.

As viações Itapemirim, Água Branca e São Geraldo realizam o transporte coletivo intermunicipal e interestadual.

O transporte rodoviário está dividido em 02 categorias: carga seca e produtos químicos. Esta última categoria se subdivide em inflamáveis, corrosivos, pressurizados e criogênicos.

#### TABELA 5

##### MUNICÍPIO DE LINHARES

##### CUSTOS DE TRANSPORTE / CARGA SECA - AGOSTO/1992

				Preços em US\$/t	
Trajeto	Fracionada	Lotação	Lotação		
	até 6 t	de 12,5 t	de 12,5 a 15 t		
S.P. / Vitória	71,68	44,74	44,39		
R.J. / Vitória	53,40	28,33	27,98		
B.H. / Vitória	67,45	38,17	37,83		

Fonte: Transportadora Colatinense / SEDES

Obs.: Nos preços acima não foram incluídos ICMS e seguro.

#### TABELA 6

##### MUNICÍPIO DE LINHARES

##### CUSTOS DE TRANSPORTE - AGOSTO/1992

				Preços em US\$/Carga Fechada	
Trajeto	Lotação	Lotação			
	de 15 a 20 t	de 20 a 25 t			
S.P. / Vitória	1.078,95	1.348,69			
R.J. / Vitória	593,42	741,78			
B.H. / Vitória	593,42	741,78			

Fonte: Transportadora Colatinense / SEDES

Obs.: Nos preços acima não foram incluídos ICMS e seguro.

TABELA 7

MUNICÍPIO DE LINHARES

CUSTOS DE TRANSPORTE/ PRODUTOS QUÍMICOS - AOSTO/1992

Trajeto	Preços em US\$/Tonelada			
	Inflamáveis	Corrosivos	Pressurizados	Criogênicos
S.P./Vitória	99,01	96,31	117,02	144,02
R.J./Vitória	52,41	56,07	68,10	83,85
B.H./Vitória	52,41	56,07	68,10	83,85
Salvador/Vit	106,40	113,84	138,31	170,23

Fonte: Transcarga / SEDES

Obs.: Números estimados divulgados pelo Sindicato Nacional dos Transportes.

Nos preços acima não foram incluídos ICMS e seguro.

O município tem no aeroporto de Vitória a opção para o transporte via aeronaves, com vôos regulares e diários para São Paulo, Rio de Janeiro, Belo Horizonte e Salvador e conexão para as demais capitais do País e para o exterior. Existe solicitação da administração municipal ao governo estadual para asfaltamento do local onde funciona o aeródromo, visando a construção do aeroporto municipal.

### 3.2 - ENERGIA ELÉTRICA

O município é servido pela Espírito Santo Centrais Elétrica S.A. - Escelsa.

## TABELA 8

## MUNICÍPIO DE LINHARES

DADOS DE MERCADO - 1991

CLASSE	N <sup>o</sup> CONSUMIDORES	CONSUMO (mil/h)	%
Residencial	18.141	2.876.232	34
Comercial	2.123	1.192.802	14
Industrial	375	2.070.832	25
Poder Público	164	145.470	2
Rural	3.042	1.636.820	19
Serviço Público	24	177.868	2
Iluminação Pública	49	353.484	4
<b>TOTAL</b>	<b>23.910</b>	<b>8.433.598</b>	<b>100</b>

Fonte: Eneisa / DEE

## 3.3 - PETRÓLEO E GÁS

Linhares tem localizada em seu território a maior reserva de gás do Estado. Produz também 65% do petróleo do Estado, com 78 poços em atividade.

## TABELA 9

## MUNICÍPIO DE LINHARES

ÓLEO - 1991

ESPECIFICAÇÃO	QUANTIDADE
Produção Total de óleo e LON(m <sup>3</sup> ):	466.922,0
Produção em terra	317.411,0
Produção no mar	149.511,0

Fonte: Petrobrás / DEE



TABELA 10

MUNICÍPIO DE LINHARES

049 - 1991

ESPECIFICAÇÃO	QUANTIDADE
Reserva Total de Gás Natural (milhões m <sup>3</sup> )	1.257,797
Reserva em terra	1.000,129
Reserva em mar	249,668

Fonte: Petrobrás / DEE

## 3.4 - SANEAMENTO BASICO

## 3.4.1 - Abastecimento D'Água

O Município é servido pelo Serviço Autônomo de Água e Esgoto - SAAE -, administrado pela Fundação Nacional de Saúde, órgão do Ministério da Saúde. A população urbana da sede do Município e dos distritos de Babedouro, Córrego D'Água, Regência, Desengano, São Rafael e São Jorge da Barra Seca são servidos pelo SAAE.

TABELA 11

MUNICÍPIO DE LINHARES

SITUAÇÃO DO SISTEMA DE ABASTECIMENTO DE ÁGUA - 1992

INFORMAÇÕES	QUANTIDADE
População atendida <sup>(1)</sup>	75.500 habitantes
Ligações de água <sup>(2)</sup>	16.512
Extensão da rede de água <sup>(1)</sup>	243.617 m
Consumo	12.000 m <sup>3</sup> /dia
Capacidade total do sistema	14.000 m <sup>3</sup> /dia
Funcionamento médio sistema	24 h /dia

Fonte: SAAE/ FNO/GEDES

<sup>(1)</sup> Sede.<sup>(2)</sup> Residência, indústria, comércio e pública.

### 3.4.2 - Esgotamento Sanitário

O Município não dispõe de um sistema de tratamento de esgoto sanitário. Estes são encaminhados diretamente para os recursos hídricos que cortam a sede, distritos e povoados. No caso da sede, é lançado, através de rede ou saídas de tubulações de esgotos residenciais, no rio Doce.

Segundo dados da Fundação Nacional de Saúde, foram efetuados no Município 16.637 ligações de esgoto, atendendo 43.990 habitantes. Observam-se ainda algumas ligações em fossas sépticas.

## 3.5 - COMUNICAÇÕES

### 3.5.1 - Telecomunicações

O município é atendido pela Telecomunicações do Espírito Santo S.A. - Telesst - e é interligado à rede nacional da Telebrás.

#### TABELA 12

#### MUNICÍPIO DE LINHARES

#### DISTRIBUIÇÃO DE TERMINAIS - MAIO/1992

TERMINAIS	%	QUANTIDADE
Residencial	68	3.211
Comercial	29	1.357
Público <sup>(1)</sup>	3	149
TOTAL	100	4.717

Fonte: Telesst / SEDES

(1) Estão incluídos 10 PS na zona rural

O distrito de Córrego D'Água possui uma central, que atende também ao povoado de Córrego Alegre, com 66 terminais residenciais, 14 comerciais e quatro públicos.

O distrito de Sebedouro e o povoado de Canivete são atendidos pela rede da sede, através de sua central.

### 3.5.2 - Comunicações Postais e Telegráficas

O Município está interligado por linhas de transmissão de TELEX.

O serviço de postagem é feito por duas agências da Empresa Brasileira de Correios e Telégrafos, instaladas na sede do Município, três postos de vendas de selos e cinco caixas de coleta.

### 3.5.3 - Emissoras / Jornais

O Município possui torre repetidora de televisão, captando os sinais das redes Gazeta, Manchete, SBT e TVE.

Existem duas emissoras de rádio local, a Rádio Cultura de Linhares (AM) e a Rádio Cultura de Linhares (FM).

Linhares dispõe de quatro jornais locais:

- . O Pioneiro - semanal
- . O Popular - semanal
- . Terra! - semanal
- . Ipiranga - mensal

### 3.6 - SEGURANÇA PÚBLICA

A Polícia Militar mantém no Município a 2ª Companhia sob a jurisdição do 5º Batalhão, sediado em Aracruz, com a corporação de 160 policiais militares e seis viaturas.

O Corpo de Bombeiros, sediado em Colatina, oferece apoio em caso de necessidade ao posto de Linhares.

A Polícia Civil é responsável pelo Departamento de Polícia Judiciária (DPJ), que possui instalações no Município.

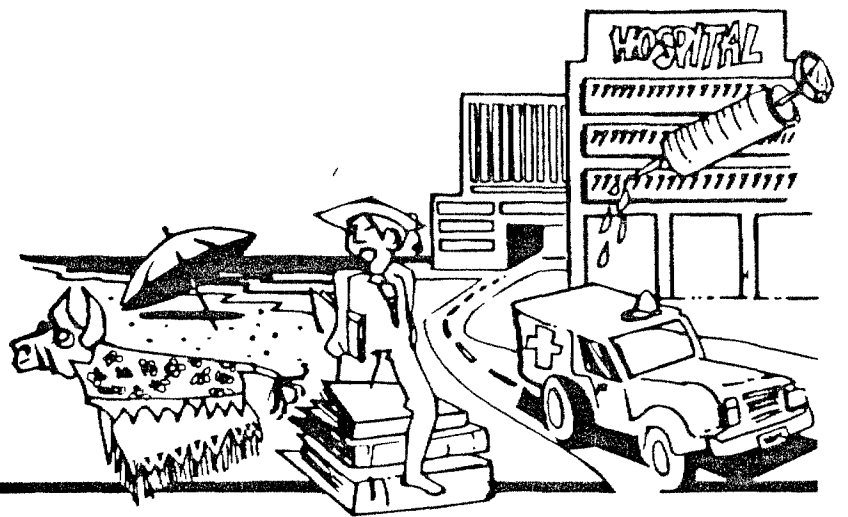

# *Aspectos sociais*

Várias entidades prestadoras de serviço social à comunidade atuam no Município. Podemos citar:

- . Loja Macônica
- . Rotary Club
- . Lion's Club
- . Centro Linharensense de Amigos do Menor (administra um hortão comunitário numa área doada pela PML)
- . Asilo dos Velhos (mantido pela PML/comunidade)
- . Legislação Brasileira de Assistência (possui 15 creches mantidas pela PML)
- . Várias associações de bairros (participam da discussão do orçamento municipal com a Prefeitura)

Outros aspectos da área social serão conhecidos a seguir.

#### 4.1 - SAÚDE

##### TABELA 10

##### MUNICÍPIO DE LINHARES

##### QUANTIDADE DE ESTABELECIMENTOS/ NÍVEL ADMINISTRAÇÃO - 1992

TIPO	Quant.	Partic.	Estad.	Munic.	Filant.
Hospital	03	01	01	-	01
Clínica	04	04	-	-	-
Pronto Socorro	03	01	01	-	01
Unidade Sanitária (*)	10	-	-	-	-
Laborat. de Anál. Clín.	08	07	-	01	-
Consultório Médico	44	44	-	-	-
Consultório Odont.	42	42	-	-	-
Gabinete Odontológico	03	-	-	03	-
Farmácias e Drogarias	05	04	-	01	-

Fonte: PML / SEDES

Segundo dados da PML, o Município conta com os serviços de 142 médicos, 43 dentistas, quatro bioquímicos, quatro farmacêuticos, 10 enfermeiros e 21 auxiliares de enfermagem.

A infra-estrutura da área conta com 11 ambulâncias, três aparelhos de ultra-sonografia, sete aparelhos de raio-X, sete incubadoras, dentre outros, além de dispor de 300 leitos, o que representa 2,6 leitos por 1.000 habitantes (média abaixo das estadual e nacional).

As secretarias de saúde estadual e municipal estão desenvolvendo várias campanhas de vacinação e um sério trabalho de medicina preventiva. Através de palestras, debates, distribuição de alimentos às gestantes e crianças carentes, campanhas de conscientização sobre a importância da instalação e uso de sanitários, destinação final do lixo, ligação do esgoto à rede, etc, tem-se conseguido êxito.

#### 4.2 - EDUCAÇÃO

##### 4.2.1 - Ensino de 1º e 2º Graus

TABELA 14

MUNICÍPIO DE LINHARES

ESTABELECIMENTO DE ENSINO REGULAR POR DEPENDÊNCIA ADMINISTRATIVA - 1991

DEPENDÊNCIA ADMINISTRATIVA	NÚMERO DE ESTABELECIMENTOS		
	Urbana	Rural	Total
Federal	--	--	--
Estadual	19	153	172
Municipal	20	44	64
Particular	06	--	06
<b>TOTAL</b>	<b>45</b>	<b>197</b>	<b>242</b>

Fonte: SEDU/ DEE

Observa-se que a rede pública estadual é responsável por cerca de 60% das escolas que servem o município.

TABELA 15

MUNICÍPIO DE LINHARES

ALUNOS MATRICULADOS POR DEPENDÊNCIA ADMINISTRATIVA - 1991

ALUNOS MATRICULADOS		DEPENDÊNCIA ADMINISTRATIVA				
		Federal	Estadual	Municipal	Particular	Total
Pré - Escola	U	0	505	1.424	299	2.258
	R	0	30	369	0	399
	T	0	565	1.793	299	2.657
1 <sup>o</sup> Grau	U	0	12.578	3.774	1.618	17.970
	R	0	8.675	950	0	9.625
	T	0	21.253	4.724	1.618	27.595
2 <sup>o</sup> Grau	U	0	2.360	258	405	3.023
	R	0	0	0	0	0
	T	0	2.360	258	405	3.023
TOTAL	U	0	15.473	5.456	2.322	23.251
	R	0	8.705	1.319	0	10.024
	T	0	24.178	6.775	2.322	33.275

Fonte: SEDU / DEE

Buscando aperfeiçoar o ensino de 1<sup>o</sup> e 2<sup>o</sup> graus e minimizar os custos com a manutenção de escolas rurais, a prefeitura oferece transporte gratuito aos alunos da área rural para que se desloquem para a sede do Município.

Além dos cursos regulares, são oferecidos cursos supletivos de 1<sup>o</sup> e 2<sup>o</sup> graus.

#### 4.2.2 - Ensino Superior

TABELA 16

MUNICÍPIO DE LINHARES

ESTABELECIMENTOS DE ENSINO SUPERIOR E CURSOS - 1991

ESTABELECIMENTOS	Cursos	GRADUAÇÃO	
		N <sup>o</sup>	vagas
Faculdade de Ciências Aplicadas Sagrado Coração - FACIASC	Administração		60
	Pedagogia		200
Faculdade de Administração e Ciências Contábeis de Linares	Administração		60
	Ciências Contábeis		60

Fonte: DEMEC/ES/DEE

A prefeitura municipal oferece também transporte gratuito aos estudantes do O<sup>o</sup> grau que estudam nas faculdades de Colatina.

#### 4.2.3 - Ensino Profissionalizante

Encontram-se instalados no Município o Serviço Nacional de Aprendizagem Industrial - SENAI -, o Serviço Social da Indústria - SESI - e Serviço Social do Comércio - SESC -, oferecendo cursos profissionalizantes, como apoio à indústria e ao comércio. Destacamos os seguintes.

- . Marcenaria
- . Mecânica
- . Eletricidade
- . Ferramentista
- . Torneiro Mecânico
- . Eletricidade de automóveis

#### 4.3 - HABITAÇÃO

O Plano Estadual de Habitação - 1991/1995 - estimou para Linares demanda habitacional, em 1990, de 7.387 unidades de moradia. Porém, foi projetada a construção de apenas 1.000 unidades.



A atual administração municipal está buscando novas formas de reduzir essa demanda.

#### 4.4 - CULTURA, LAZER E TURISMO

São realizadas com frequência várias atividades culturais, geralmente de caráter religioso, que enriquecem a cultura do município.

As mais tradicionais são:

- . Festa de Nossa Senhora da Conceição - padroeira do município, sempre no dia 8 de dezembro.
- . Festa do Cabloco Bernardo - considerado o herói do município, sempre no dia 3 de junho. Importante manifestação folclórica.
- . Semana do Verde - conscientização ecológica. Sem dia fixo, no mês de setembro.

Durante a visita da equipe do IJSN ao Município, constatamos que existe grande potencial turístico a ser explorado. Estão localizadas no município praias como a de Pontal do Ipiranga, a de Povoação e a de Resência, além de 57 lagoas, sendo a Juparanã a mais conhecida. É importante ressaltar a reserva Biológica da Secretama (área de 25.000 ha), Reserva Biológica de Combos (área 800 ha), Reserva Florestal da Floresta Rio Doce (área 21.787 ha) e a área de preservação permanente da Fazenda Costacazes (área 1.000 ha).

As praias são alvo de exploração pelo eco-turismo. Próximo à praia de Resência encontra-se instalada, numa extensão de 100 km, uma base do projeto Tartaruga Marinha (TAMAR/IBDF), para a preservação das tartarugas através do reestabelecimento do seu ciclo produtivo. Na base podem ser encontradas informações sobre o projeto, além da venda de material promocional/conscientizador. O Tamar realiza trabalho de conscientização também com a comunidade local, que vem auxiliando na preservação das espécies de tartarugas existentes. Além dessa encontram-se instalações mais duas bases: uma em Pontal do Ipiranga e outra em Povoação.

Das 57 lagoas, a mais importante é a de Juparanã, encontra-se a 9 km da sede do Município. É a maior do Estado e a segunda maior do País em volume d'água. Seu círculo completo é de 90 km. Seus atrativos turísticos são os recantos e enseadas com praias de areia clara; delas se destaca a praia de 3 Pontas. Destaca-se também a Ilha do Imperador, cujo nome teve origem na visita do

imperador Dom Pedro II em 1860. É importante ressaltar que o índice de poluição de suas águas é zero.

A reserva florestal de Scoretama e a da Companhia Vale do Rio Doce são abertas a visitação pública e se constituem em atrativo turístico.

Outro atrativo é o Museu Lorenzutti, onde encontram-se expostos trabalhos de taxidermia com aves e outros animais.

Existem no Município várias áreas reservadas ao lazer. São elas.

- . Clube do Sesi
- . Clube do Sesc
- . Associação Atlética do Banco do Brasil
- . Associação Banestes
- . Clube Juparanã
- . Clube Mata do Lago
- . Guararama Clube
- . 1 cinema
- . 2 estádios
- . Ginásio Poliesportivo
- . 1 parque de exposição
- . 567 restaurantes e lanchonetes
- . bares, etc.

Citaremos a seguir os eventos culturais mais importantes do Município.

- Festa de Nossa Senhora da Conceição - padroeira da cidade. É realizada desde 1858.
- Exposição Agropecuária - realizada sempre na segunda quinzena de outubro. Conta com a participação de expositores locais e de outros municípios e estados.
- Torneio do Trabalhador - acontece há mais de 30 anos, sempre no dia 1º de maio. É um torneio de futebol com a participação de cerca de 150 times.

Citaremos agora os eventos turísticos mais importantes:

- Micarense - festa de carnaval tradicional, conhecida nacional e internacionalmente. Realizado em datas móveis, normalmente Semana Santa, sua duração é de três dias. As atrações são as seguintes: trios elétricos, desfiles alegóricos, blocos carnavalesco, barracas, campeonato de velas na lagoa Juparanã, campeonato de jet ski, shows de raio laser e outras.

- Carnaval no balneario Pontal do Ipiranga - realizado em fevereiro ou março (data móvel). Suas atrações são: trios elétricos, conjuntos musicais, desfiles de blocos, banho à fantasia, futebol de praia, campeonato de surf, etc.
- Festa de Iemanjá no Pontal do Ipiranga - realizada na passagem de ano. É uma homenagem a Iemanjá. Conta com a participação de trios elétricos e elege a "Garota Verão Linhareense".



**Caracterização econômica**

## 5.1 - ASPECTOS GERAIS

O Município de Linhares possui uma estrutura econômica bastante importante e diversificada. O setor de comércio e serviços é o mais importante em termos de geração de impostos para o Município, seguido pelo setor indústria, ficando o setor agropecuário em terceiro lugar.

Sabemos que a importância econômica de uma atividade para o município não é medida somente pelos impostos que recolhe, mas por sua capacidade de geração de emprego e renda e por sua complementariedade com as outras atividades desenvolvidas no município. Neste sentido é importante destacar que Linhares é o maior produtor de cacau e café (1992), produz 65% do petróleo, possui o maior rebanho bovino do Estado, além de importantes jazidas de minerais e grande potencial pesqueiro, em função do seu litoral e rios.

O Município conta com 3.177 estabelecimentos agropecuários, 217 indústrias, um significativo número de empresas comerciais e oito instituições bancárias: Banco do Brasil, Banco Brasileiro de Descontos - Bradesco, Banco do Estado do Espírito Santo - Banestes - com uma agência e seis postos de serviço, Banco Mercantil do Brasil - BMB, Banco de Crédito Real de Minas Gerais, Caixa Econômica Federal, Banco Itaú e Bamerindus.

## 5.2 - ASPECTOS FISCAIS

TABELA 17

MUNICÍPIO DE LINHARES

ARRECADADAÇÃO DOS PRINCIPAIS IMPOSTOS - 1991

(Continua)

IMPOSTOS	CR\$	US\$ (3)
ICMS (1)	3.761.099.622	3.510.992,91
Setor Primário	666.040.979	623.169,89
Setor Secundário	908.007.444	849.808,55

TABELA 17

## MUNICÍPIO DE LINHARES

## ARRECADADAÇÃO DOS PRINCIPAIS IMPOSTOS - 1991

IMPOSTOS	CR\$	(Conclusão)
		US\$ (3)
Setor Terciário	2.186.746,199	2.045.984,47
IPI (2)	199.691,489	186.752,89
IPVA (2)	110.606,924	103.497,02
ISS	102.245,067	170.513,72
IPTU	32.977,022	30.854,25
Participação do município no ICMS arrecadado		1,82%

Fonte: SEFA/DEE  
TC/ES/DEE

Obs.: (1) Os valores de ICMS (rede bancária) Setor Primário e parcela do Setor Terciário não foram computados.

(2) Referem-se à cota-parte do município.

(3) US\$ 1,00 = Cr\$ 1.068,90 (31-12-1991)

TABELA 18

## MUNICÍPIO DE LINHARES

## DISTRIBUIÇÃO DAS RECEITAS MUNICIPAIS - 1993

DENOMINAÇÃO	%
Imposto Sobre Serviços - ISS	5,2
Imposto Predial Territorial Urbano - IPTU	1,0
Imposto Sobre Circulação de Mercadorias - ICMS	63,3
Fundo de Participação Municipal	30,5

Fonte: SEDES

Segundo a Petrobrás, o Município produz 15 toneladas/dia de GLP (gás liquefeito de petróleo), equivalente a 1.300 bujões de 12 kg por dia. A produção média de petróleo é de 6.859 barris/dia em 76 poços.

Foram pagos ao município de Linhares, a título de royalties, US\$536 mil em 1991 e US\$400 mil em 1992.

### 5.3 - SETOR PRIMÁRIO

Dos setores econômicos, o setor primário foi o de menor contribuição no recolhimento do ICMS no ano de 1991, atingindo 17,7% do valor arrecadado, conforme os valores registrados na tabela anterior.

A área rural do Município está distribuída por 3.177 propriedades, com predominância da área que vai de 10 a 100 hectares, com 1994 propriedades rurais, de acordo com a estrutura fundiária apresentada abaixo:

TABELA 19

#### MUNICÍPIO DE LINHARES

#### ESTRUTURA FUNDIÁRIA, POR ESTRATO DE ÁREA E NÚMERO DE PROPRIEDADES

ESTRATO DE ÁREA (ha)	1992	
	PROPRIEDADES RURAIS (N <sup>o</sup> )	
0.....10	566	
10.....100	1.984	
100.....1000	632	
1000.....acima	95	

Fonte: EMATER/SEDES

## TABELA 24

## MUNICÍPIO DE LINHARES

## NÚMERO DE PROPRIEDADES SEGUNDO A CONDIÇÃO DO PRODUTOR - 1992

CONDIÇÃO DO PRODUTOR	ESTABELECEMENTOS	ÁREA (ha)
Proprietário	2.556	303.817,0
Arrendatário	23	4.625,0
Terceiro	01	15,0
Ocupante	560	4.443,0
Outra condição	01	92,0
Sem declaração	36	3.862,0
TOTAL	3.177	316.853,0

Fonte: Diagnóstico da EMATER

O cacau, principal produto agrícola do Município ocupa uma área de 19.000ha com uma produção, em 1992, de 700.000 arrobas. A crise internacional de preços provocada pelo excesso de produção rebaixou o preço médio a US\$900,00 a tonelada. Isto permite estimar o valor da produção de cacau de 1992 em cerca de US\$10 milhões. No Município existem 525 estabelecimentos dedicados à produção e 5 empresas que realizam a comercialização do produto no mercado interno e externo. Com o apoio técnico da CEPLAC o Município está iniciando a industrialização da polpa do cacau com o domínio da tecnologia do processo.

A política agrícola para o Município em 1993, segundo a EMATER, está levando em consideração alguns fatores que irão impactar positivamente a agropecuária do Município e do Estado. Entre estes fatores estão a entrada do Brasil no Mercosul, a instalação de compradores internacionais de café (SILDCAF) em Vitória e a instalação de usinas de beneficiamento de frutas tropicais em Linhares (CAJAMAR). Há também a perspectiva da adoção de novas tecnologias para incrementar a produção de culturas responsáveis por alta demanda de mão-de-obra, como mamão, acerola, abacaxi etc. O diagnóstico da EMATER para Linhares aponta o município como privilegiado dentro do cenário estadual e nacional, destacando as seguintes características.

- Topografia plana em cerca de 70% do seu território.



- Grande potencial hídrico para irrigação, bem distribuído por todo território municipal, possuindo além das nascentes, 57 lagoas naturais com água de boa qualidade, inclusive propícia para exploração de aquacultura.
- Grande área de reserva natural.
- Grande número de profissionais da área de ciências agrárias (cerca de 200).
- Eletrificação em cerca de 90% das propriedades rurais.
- Os solos apresentam média fertilidade.
- Cerca de 10.000ha irrigados.
- Condições propícias à exploração de qualquer tipo de cultura ou criação de clima tropical o ano todo.
- Estradas vicinais transitáveis o ano todo, e muitas outras características importantes para a exploração racional de agropecuária.
- Grande potencial pesqueiro em função de um extenso litoral, por ser cortado pelo rio Doce, e possuir as citadas lagoas naturais, dentre elas a lagoa de Juparanã.

Entretanto, muitas carências e/ou deficiências são também assinaladas tais como:

- Falta de uma política agrícola municipal adequada.
- Baixo nível tecnológico dos produtores em todas as atividades agropecuárias e conseqüentemente baixa produtividade.
- Uso abusivo de agrotóxico.
- Falta de organização e associativismo rural.
- Falta de saneamento básico.
- Falta de um cooperativismo eficiente e eficaz.
- Armazenamento de grãos deficiente a nível de propriedade.
- Comercialização da produção feita quase em sua totalidade junto a intermediários e atravessadores.
- Ausência de frota pesqueira marítima para exploração.
- Rígida legislação de pesca para os recursos dulcícolas, permitindo a pesca metade do ano.

- Falta de um gerenciamento ambiental agrícola, com política de exploração racional, fundamentada em estatística, para estudo da dinâmica das populações com possíveis repovoamentos.
- Falta de condições para construção de viveiros adequados para engorda de peixes e camarões ou de tecnologia adaptada para evitar o ataque de predadores nestes cultivos.

A irrigação é bem difundida no Município e a área receptadora atinge 10.000 hectares, correspondendo a 159 propriedades rurais. (2)

Em relação à eletrificação rural, 91% das propriedades rurais são eletrificadas, isto é, 2.097 propriedades, estando os 9% restantes na dependência do interesse dos proprietários rurais, considerando a existência de rede elétrica junto as propriedades.

A agricultura do Município tem destaque no café, seu carro-chefe, seguido do cacau.

A tabela abaixo apresenta os valores referentes à produção agrícola em 1992.

TABELA 21

MUNICÍPIO DE LINHARES - JAN/90

(Continua)

CULTURA	AREA (ha)	PRODUÇÃO (t)	R.M/ha (kg)
Café	35.000	46.200	1.320
Fevão	5.050	6.900	1.290
Arroz	595	1.400	2.500
Leite	4.900	12.400	2.547
Cana-de-açúcar	6.500	422.500	65.000
Mandioca	400	6.600	16.500
Coco-da-baía (2)	100	700	7.000

(2) Secretaria de Estado do Desenvolvimento Econômico - Sedes - "Porque e como investir em Linhares" - Vitória, jan/93 - pg.23

TABELA 21

MUNICÍPIO DE LINHARES - JAN/93

(Conclusão)

CULTURA	AREA (ha)	PRODUÇÃO (t)	R.M/ha (kg)
Abacaxi (2)	-	-	-
Banana (1)	1.200	900	750
Tomate	20	600	30.000
Cacau	19.105	11.481	600
Laranja (2)	350	28.000	80.000
Pimenta-do-reino	170	255	1.500
Mamão (2)	900	111.600	120.000
Seringueira	1.080	2.076	2.200

Fonte: IBOGE/SEDES

(1) Produção em 100 cachos/rend. cachos/ha

(2) Produção em 1000 frutos/rend. frutos/ha

O rendimento médio da produção agrícola obtido em Linhares tem um ganho comparativo em relação ao rendimento médio do Estado e do País, conforme a tabela a seguir.

TABELA 22

MUNICÍPIO DE LINHARES - 1992

RENDIMENTO MÉDIO MUNICIPAL, ESTADUAL E NACIONAL, POR CULTURA

(Continua)

CULTURA	RENDIMENTO MÉDIO kg/ha		
	LINHARES	ESP. SANTO	BRASIL
Café	1.020	1.104	1.034
Faveleira	1.290	964	769
Arroz	2.500	2.554	2.122

## TABELA 22

MUNICÍPIO DE LINHARES - 1992

RENDIMENTO MÉDIO MUNICIPAL, ESTADUAL E NACIONAL, POR CULTURA  
(Conclusão)

CULTURA	RENDIMENTO MÉDIO kg/ha		
	LINHARES	ESP. SANTO	BRASIL
Milho	2.547	2.393	1.998
Cana-de-açúcar	65.000	54.276	65.035
Mandioca	16.500	16.981	12.021
Coco-da-baía	7.000	8.623	3.724
Abacaxi	-	20.619	22.516
Banana	750	965	1.096
Tomate	30.000	50.786	41.107
Carau	600	504	511
Laranja	80.000	79.036	99.759
Pimenta-do-reino	1.500	2.004	1.914
Maão	120.000	80.234	34.092
Seringueira	2.200	n/d	n/d

Fonte: IBGE/EMCAPA/SEDES

O Centro Capixaba de Desenvolvimento da Agricultura Tropical (CEDAT), criado e mantido pela Associação de Produtores Rurais de Linhares, desenvolve, através de convênios com a Secretaria de Estado da Agricultura e com BANDES, estudos e pesquisas no campo da agricultura tropical. (3)

Quanto à pecuária, a principal criação é a bovinos. O rebanho registrado, conforme a EMESPE/1988, foi de aproximadamente 200.393 cabeças, com predominância do gado de leite, com 119.296 cabeças, ou seja, 59,5 por cento do universo existente. A seguir, encontra-se a criação de aves com 34.790 cabeças.

(3) Secretaria de Estado do Desenvolvimento Econômico - Sedes - "Porque e como investir em Linhares" - Vitória, jan/93 - pg.24.

A produção leiteira do Município no mês de junho/92 foi de 35.000 litros, aproximadamente, conforme informações da Cooperativa Agro-pecuária Mista de Linhares Ltda (CAMIL), que processa o seu resfriamento.

A linha de produção de derivados de leite no Município é diversificada e totalmente produzida pela CAMIL, quais sejam: leite beneficiado, leite pasteurizado, requeijão, mussarela, iogurte, queijo fundido, frescal, ricota, provolone, creme e manteiga.

Segue a relação de cooperativas e associações de produtores rurais do Município.

- Cooperativas

- . CAMIL - Cooperativa Agropecuária Mista de Linhares
- . Credi-Linhares - Cooperativa de Crédito Rural de Linhares

- Associações de Produtores Rurais

- . Associação Chumbado
- . Associação Coqueiro/Calçado
- . Associação Juramar
- . Associação Paraíso Novo
- . Aprucenas - Associação dos Produtores do Centro Norte do Espírito Santo
- . Comitê de Produtores Rurais do Assentamento de Rio Quartel.

0278

## MUNICIPIO DE LINHARES

Propriedades com areas superiores a 1.000 ha, com nome do proprietario do imovel,  
localizacao e area (ha)

				fevereiro/93
PROPRIETARIO		NOME DO IMOVEL	LOCALIDADE	AREA (ha)
Gil Duarte Villela		Fazenda Alianca	Terra Altinha	2.421,2800
Santa Lucia Participacao e Agrop. Ltda		Fazenda Bela Vista	Lagoa Zacarias	2.833,7232
Angelo Arpini Coutinho		Fazenda Boa Vista	Regencia	s/escritura
Carlos Fernando M. Lindemberg		Fazenda Ceu Azul	Brejo Grande	1.139,3920
Lasa-Linhares Agroindustrial S/A		Fazenda Corrego das Pedras	Cg das Pedras	1.198,0800
Salibras Agropecuaria S/A		Fazenda Lagoa Bonita	Regencia	1.816,2600
Ricafe Agropecuaria Ltda		Fazenda Lagoa Nova	Chapadao	924,3918
Ultrapar Participacao e Agrop. Ltda		Lagoa do Zacarias Regencia	Lagoa Zacarias	1.345,0600
Geraldo Pereira Reis		Fazenda Novo Horizonte	Lagoa Juparana	1.089,0000
Silvestre Milanese		Fazenda Sao Marcos	Corrego Alegre	1.236,9000
Ademar Mecias Ceolin		Fazenda Santa Lucia	Bananal do Sul	1.063,0000
Geraldo Fonseca Siqueira		Fazenda Santa Helena	Corrego Rodrigues	1.673,8000
Emir de Macedo Gomes		Fazenda Sao Luiz	Lagoa Zacarias	1.672,6000
Geraldo Fonseca Siqueira		Fazenda do Sol	Barro Novo	2.412,0000
Carlos Fernando M. Lindemberg		Fazenda Tres Marias	Lagoa das Palmas	3.625,8000
Jair Correa		Fazenda Sossego	Lagoa do Testa	1.088,2400
Breda Fertilizantes Ltda		Breda Fertilizantes	-	n/fornecido
Ademar Mecias Ceolin		Fazenda Gramado	Barro Novo	1.036,8000
Agropecuaria Quainazes Ltda		Fazenda Quainazes	Bananal do Sul	1.960,5400
Mario Herbert Baldi		Fazenda Mana'im	Linhares	1.072,5700
Ademar Mecias Ceolin		Fazenda Pampulha	Sesmaria	2.043,7650
Recafe Agropecuaria Ltda		Fazenda Pantanal	Barro Novo	2.280,3310

Fonte: INCRA/ES

## 5.4 - SETOR SECUNDÁRIO

O Setor Secundário obteve um bom desempenho, apontado pela contribuição de ICMS na receita municipal, atingindo 24,25% da receita total.

As principais indústrias de Linhares estão nos ramos de Mobiliário, Madeira, Produtos Alimentares e Química. Os 12 maiores empreendimentos empregaram, em 1990, 3.008 trabalhadores, quase 70% do pessoal ocupado na indústria do Município, e recolheram 69% do imposto gerado pela indústria. Estes empreendimentos têm, em média, mais de 15 anos de operação.

Indústrias por tempo de implantação:

- Menos de 1 anos: 26 indústrias = 9%
- De 1 a 3 anos: 53 indústrias = 19%
- De 4 a 5 anos: 55 indústrias = 20%
- De 6 a 15 anos: 90 indústrias = 32%
- Mais de 15 anos: 56 indústrias = 20%

A tabela a seguir, apresenta os segmentos existentes no setor industrial de Linhares com o respectivo universo das empresas do município.

TABELA 23

### MUNICÍPIO DE LINHARES

#### COMPOSIÇÃO DO SETOR INDUSTRIAL/1991

(Continua)

SEGMENTOS DE INDÚSTRIA	Nº DE EMPRESAS
De borracha	03
Química	02
Extração Mineral	02
Minerais Não-Metálicos	10
Material Elétrico e de Comunicação	07

TABELA 03

MUNICÍPIO DE LINHARES

COMPOSIÇÃO DO SETOR INDUSTRIAL/1991

(Conclusão)

---

SECTORES DE INDÚSTRIA	Nº DE EMPRESAS
-----------------------	----------------

---

Metalurgia	11
Mecânica	18
Mobiliário	55
Da Madeira	39
Têxtil	01
Vestuário, Calçados e Artefatos de Tecidos	16
Produtos Alimentares	28
Bebidas	05
Construção Civil	03
Editorial e Gráfica	06
Diversas	06
TOTAL	217

---

Fonte: Cadastro Industrial/IDEIES/FINDES/SEDES



Tabela 24 - Municipio de Linhares - Relacao de algumas das principais industrias, por genero - dezembro/1991

(continua)

GENERO	NOME/ENDEREÇO	PRODUTOS
Extracao de Minerais	IARTEPEDRA BORLINI LTDA. IAV. Filogonio peixoto, 1130 - Bairro Ido Aviso - Cidade Linhares - ICEP 29900	IExtracao de areia, brita e po de pedr     
	IMARMORARIA LINHARES LTDA. IAV. Vitoria, 1276, Centro - Cidade ILinhares - CEP 29900	IBeneficiamento de marmore Ie granito   
Producao de Minerais Nao metalicos	ILAGECOM IND. E COM. DE MAT. DE ICONST. LTDA. IR. Prefeito Anorio Marreiro, 92 IBairro Alto Nov. Parque - Cidade ILinhares - CEP 29900	Ilajes pre-moldadas     
	ICERAMICA BONICENHA LTDA. IRod BR 101, Km 139 - Bairro Canivete ICidade Linhares - CEP 29900	Ilajotas     
Metalurgica	IGIRISPETO LOBO LTDA. IRod BR 101, Km 142 - Bairro Canivete ICidade Linhares - CEP 29900	Ichurrasqueira e espeto     
	IJOSE DIONISIO SOBRINHO IAV. Presidente Campos Sales, 667 IBairro N.S. Conceicao, Cidade Linhares I- CEP 29900	Iesquadrias de aluminio, Ibox para banheiro, etc     
Mecanica	IIMEC INDUSTRIA MECANICA E COMERCIO ILTDA. IAV. Marechal Rondon, 3135 - Bairro IN.S. Conceicao, Cidade Linhares ICEP 29900	Ipeças de usinagem e Icaldeiras implementos Iagricolas e industrias     
	IIRMAOS GAMA & GAMA LTDA. IAV. Augusto Calmon, 1178, Centro ICidade de Linhares - CEP 29900	Iservicos de torno, Icalandra, solda e concertos Iem geral     
Ind. Material Eletrico de Comunicacoes	IELETRONICA OLIVEIRA LOPES LTDA IAV. Rui Barbosa, 462 - Bairro Centro ICidade de Linhares CEP 29900	Ireparos de aparelhos de Isom     
	ISTAR SOM LTDA IAV. Nogueira da Gama, 1348 - Bairro ICentro, Cidade de Linhares CEP 29900	Iconcertos de aparelhos de Iaudio, video e de aparelhos Ieletronicos.

GENERO	NOME/ENDERECO	PRODUTOS
Ind. de Material de Trans- porte	JOEL JOSIAS BAIDCO BR 101 Km 144 s/n - Bairro Palmital Cidade de Linhares CEP 29900	carrocerias
	LINHARES RETIFICA LTDA AV. Marechal Rondon, 900 - Bairro Aracas, Cidade de Linhares CEP 29900	retifica de motores e per- lucas, bomba, injetor, dis- tribuidor metal live e cafax.
Industria de Madeira	BOZI IND. MADEIRA LTDA R. Corrego Rodrigues, 06 - Bairro Centro, Cidade de Linhares CEP 29900	portas e janelas
	MADEIREIRA SOORETAMA LTDA. BR 101 Km 125 - Bairro Corrego Alegre, Cidade de Linhares CEP 29900	madeira serrada
Industria do Mobiliario	DADALTO & BASSINI LTDA BR 101 Km 144 - Bairro Vila Sao Jose Cidade de Linhares CEP 29900	sala de jantar
	INDUSTRIAS DE MOVEIS MOVELAR LTDA BR 101 km 144 - Bairro Canivete Cidade de Linhares CEP 29900	duplex, estantes, camas, guarda roupas.
Industria de Borracha	BONADIMAN PNEUS S/A AV. Marechal Rondon, 2002 Bairro Shell - Cidade de Linhares CEP 29900	recauchutagem de pneus.
	JUPARANA PNEUS LTDA AV. Marechal Rondon, s/n - Bairro Centro, Cidade de Linhares CEP 29900	recauchutagem e vulcanizacao de pneus
Industria Quimica	LASA LINHARES AGROINDUSTRIAL S/A Fazenda Corrego das Pedras, s/n - Km 141 - Bairro Canivete Cidade de Linhares CEP 29900	alcool anidro, alcool hidratado.

GENERO	NOME/ENDERECO	PRODUTOS
Industria Textil	TELESOL INDUSTRIA E COMERCIO LTDA  AV. Marechal Rondon, s/n - Bairro  Novo Horizonte Cidade de Linhares  CEP 29900	toldos
Ind.do Vestuario calc., artef. de tecidos	IMALHARIA CRISTIMARA LTDA  AV. Marechal Rondon, 3276 - Bairro  Novo Horizonte, Cidade Linhares  CEP 29900	uniformes colegiais e profissionais.
	IR L DE BARBI  AV. Augusto Calmon, 1247 Bairro  Centro - Cidade de Linhares  CEP 29900	camisas, bermudas e agasalhos
Ind. de Prod. Alimenticios	AVENORTE IND. E COM. LTDA  AV. Henrique de Coimbra, 469 - Bairro  interlagos. Cidade Linhares  CEP 29900	frango desfiado.
	INDUSTRIAL RADIANTE LTDA  Rodovia BR 101 Km 146, 3359  Bairro Alto Nov. Parque - Cidade  Linhares CEP 29900	cafe torrado e moido
Ind. de Bebidas	JEROM INDUSTRIA DE BEBIDAS LTDA  Lagoa das Palminhas, s/n  Bairro Lagoa Palminhas  Cidade de Linhares CEP 29900	aguardente de cana
	LINHAGUA MINERACAO LTDA  BR 101 - Km 137 - Bairro Canivete  Cidade Linhares CEP 29900	extracao hidromineral
Ind. Editorial e Grafica	RADIDGRAFICA LTDA  AV. Gov. Lindemberg, 373  Bairro Centro Cidade Linhares  CEP 29900	servicos graficos, carimbos,  bloco de notas fiscais e cartoes  de visitas
	ZANETTI GRAFICA E PAPELARIA LTDA  R. Augusto de Carvalho, 1496  Bairro Centro Cidade de Linhares  CEP 29900	blocos e notas fiscais.

## 5.5 - SETOR TERCIÁRIO

O setor terciário, formado pelo Comércio e Serviços, proporcionou em 1991, um desempenho considerável na arrecadação do Município em relação ao Imposto sobre Circulação de Mercadorias (ICMS) atingindo 58,1 por cento de receita municipal.

O comércio no Município constitui-se, basicamente, de pequenas e médias empresas. A tabela abaixo, apresenta os segmentos do setor comercial com os seus respectivos números de estabelecimentos:

TABELA 25

MUNICÍPIO DE LINHARES

COMÉRCIO POR SEGMENTO E NÚMERO DE ESTABELECIMENTO

1992

SEGMENTOS DO COMÉRCIO	Nº DE ESTABELECIMENTOS
Madeira e Manufaturados de Madeira	18
Carnes e Derivados	45
Secos e Molhados	80
Bares, Restaurantes e Lanchonetes	567
Farmácias, Drograrias e Perfumarias	34
Tecidos e Confecções	202
Autopeças e Acessórios	73
Material para Construção	51
Livrarias, Papelarias e Artigos para Escritório	23
Posto de Venda de Combustível	24
Óticas, Material Fotográfico, Jóias e Relógios	29
Padarias e Confeitarias	12
Outras Atividades	10
TOTAL	1.160

Fonte: PML/SEDES.

### 5.5.1. Comércio

Maiores empresas que atuam no município:

- Calçados Itapuã
- Dadalto S/A
- Irmãos Pianna
- Junal
- Juvel
- Limaq
- Movelar
- Pianna Veículos

O comércio está representado por duas entidades que contribuem para o crescimento do setor. O Sindicato dos Lojistas do Comércio de Linhares e o Clube dos Diretores Lojistas de Linhares.

O Sindicato presta assistência aos seus 124 associados em questões jurídicas e promove cursos de aperfeiçoamento para a área.

O Clube, além de promover o comércio local, buscando evitar a evasão dos clientes para outros centros como Vitória e Colatina, presta Serviços de Proteção ao Crédito - SPC -, às agências bancárias e aos estabelecimentos comerciais a ele filiados.  
(Relação a seguir)

CLUBE DE DIRETORES LOJISTAS DE LINHARES  
CADASTRO DE CLIENTES

1993

CODIGO NOHE	ENDEREÇO	NO. BAIRRO	CONTATO	TELEFONE
1 A ECONOMICA	AV. JONES DOS SANTOS NEVES	893 CENTRO	NIRSON SCHOWANBACH	264-3734/9070
2 ARMENARA MODAS	AV. GOV. LINDENBERG	802 CENTRO	ELIANA ALMEIDA	264-2414
3 ARMAZEN FIOROTTI	AV. COMENDADOR RAFAEL	1348 CENTRO		264-2036/2351
120 ATACADO E VAREJO MARTINS LTDA	R. MONSENHOR PEDRINHA	354 ARACA	JOAO LUIS BORGUETE	264-3288/3805
7 AUTO PECAS DECO	AV. MARECHAL RONDON	1008 ARACA		264-1048/1786
121 AUTO SERVICO PIANNA LTDA	R. RUFINO DE CARVALHO	703 CENTRO	WILSON FERNANDO PIANNA	264-0322
15 BAHIA PNEUS	AV. MARECHAL RONDON	2511		264-1227/3900
8 BANCO BAMEINDUS	AV. NOGUEIRA DA GAMA	1006 CENTRO		264-2404/1532
12 BANCO CREDITO REAL	AV. GOV. SANTOS NEVES	1004 CENTRO		264-1270/1845/1622
10 BANCO DO BRASIL	AV. JONES SANTOS NEVES	884 CENTRO		264-1373/1328
13 BANCO ITAU S/A	AV. JOAO FELIPE CALMON	779 CENTRO		264-1400
14 BANCO MERCANTIL	RUA CAPITAO JOSE MARIA	1388 CENTRO		264-1740/1763
11 BANESTES S/A	AV. GOV. LINDENBERG	493 CENTRO		264-3133/0350
16 BARATAO DAS CONFECÇÕES	RUA MONSENHOR PEDRINHA	1519 CENTRO		264-1942
19 BERTOLI	RODOVIA MARECHAL RONDON	2517 SHELL		264-0008/0491
21 BIG-BEN	AV. GOVERNADOR LINDENBERG	321 CENTRO		264-2153
17 BONADIMAN PNEUS S/A	AV. MARECHAL RONDON	2002 CENTRO		264-0635
18 BOUTIQUE ARMACAO	RUA AUGUSTO PESTANA	1241 CENTRO	SRA. ANGELA MASSETTE	264-2566
9 BRADESCO S/A	AV. JONES SANTOS NEVES	881 CENTRO		2264-3344/3303/1700
20 BRILHO JOIA	AV. MONSENHOR PEDRINHA	1274 CENTRO		264-3834
22 CAIXA ECONOMICA FEDERAL	AV. NOGUEIRA DA GAMA	1197 CENTRO		264-2907/3444/2033
23 CALCADOS ITAPUA	RUA MONSENHOR PEDRINHA	1254 CENTRO		264-3082
25 CASA DO ADUBO	AV. COLATINA	646 ARACA		264-2478/2732
26 CASA MORATEX	RUA MONSENHOR PEDRINHA	1526 CENTRO		264-0718
27 CASA RODSIVELT	AV. GOV. JONES SANTOS NEVES	935 CENTRO		264-1128/1647
5 CASA SAO DOMINGOS LTDA	R. AUGUSTO PESTANA	1215 CENTRO		264-2464
123 CASA SAO DOMINGOS LTDA	R. AUGUSTO PESTANA	1215 CENTRO		264-2464
29 CASA TIGRE	RUA MONSENHOR PEDRINHA	1572 CENTRO		264-0069
30 CECILIA CONFECÇÕES	AV. NOGUEIRA DA GAMA	1083 CENTRO	SR. ANACLETO ARRIVABENE	264-0469
28 CENTRAL AGRICOLA (VSD)	AV. MARECHAL RONDON	1950 SHELL	SR. VALTER DADALTO	264-0222
31 COMERCIAL POPULAR	RUA PRESIDENTE CAFE FILHO	560 CENTRO		264-1857
33 CONFECÇÕES KIKI	AV. AUGUSTO CALMON	1127 CENTRO	SR. FERNANDO BARBOSA	264-1708
32 COSKE CAPUCHO	RUA CAPITAO JOSE MARIA	1178 CENTRO		264-3948
34 DADALTO S/A	AV. COMENDADOR RAFAEL	1223 CENTRO		264-0311
35 DE ANGELI	RUA CAPITAO JOSE MARIA	1240 CENTRO		264-3081
36 DESVIO	AV. NOGUEIRA DA GAMA	1056 CENTRO		264-2417
37 ELLEN	RUA MONSENHOR PEDRINHA	1424 CENTRO	SR. ILSO ALVES PESSOA	264-1122
38 ETOK	RUA MONSENHOR PEDRINHA	1510 CENTRO		264-1916
39 GODOY MODAS	RUA IZAUDINO CEOLIN	22 B.N.H		264-3771
40 GRAFITI CONFECÇÕES	AV. NOGUEIRA DA GAMA	1069 CENTRO		264-0774
41 H. & E CONFECÇÕES	RUA MONSENHOR PEDRINHA	1275 CENTRO		264-0800
42 HORJETO'S	RUA CAPITAO JOSE MARIA	1475 CENTRO		264-3766
43 IDADE NOVA	RUA CAPITAO JOSE MARIA	1266 CENTRO		264-3338
44 IRMAOS PIANNA LTDA	AV. MONSENHOR PEDRINHA	1395 CENTRO	SR. ANTONIO EDITO GAVA	264-0022
45 J.A.S.	AV. CLAUDIO MANOEL COSTA	INTERLAGOS		264-0076
24 J.C. ELETRODOMESTICOS	AV. JONES SANTOS NEVES	468 CENTRO		264-2288
46 J.R. FOTO SOM	AV. JONES SANTOS NEVES	869 CENTRO	SR. JOSE RENNEN	264-0446
47 JUNAL	AV. MARECHAL RONDON	620	SR. CARLINHOS CEOLIN	264-2322
48 JUVEL	RODOVIA BR 101 KM 145		WANDERLEY CEOLIN	264-2144/2309/2715
49 KARITA CALCADOS	AV. NOGUEIRA DA GAMA	1127 CENTRO	SR. SEBASTIAO PRANDO	264-2213/0358
50 LAPEL	AV. GETULIO VARGAS	669 CENTRO		264-2507/2656
52 LINAQ	AV. MARECHAL RONDON	2941 CONCEICAO		264-2044
53 LINEL	RUA MONSENHOR PEDRINHA	1657 CENTRO		264-0047/0176

8 LINHA DO CORPO MODAS-WE	R. MONSENHOR PEDRINHA S/N	CENTRO		264-2095
122 LINHA DO CORPO MODAS-WE	R. MONSENHOR PEDRINHA S/N	CENTRO	SUELY ROSANGELA SCARPAT	264--2095
34 LINHARES AUTOMOVEIS	SR. 101		SR. AFONSO COELIN	264-0622
35 LINHARES DIESEL	AV. MARECHAL RONDON	940 ARACA	SR. EDESIO MARGOTTO	264-1011
31 LIXO BOUTIQUE	RUA DA COCEICAO	367 CENTRO		264-0133
106 LOJAS DADALTO S/A	AV. MONSENHOR PEDRINHA	1475 CENTRO		264-0011
36 LOJAS DAS CONFECOES	AV. AUGUSTO CALMON	CENTRO		264-1033
4 LUCIA ARMARINHO E CONFECOES	R. CAPITAO JOSE MARIA	1118 CENTRO		264-1504
124 LUCIA ARMARINHO E CONFECOES	R. CAPITAO JOSE MARIA	1118 CENTRO	TEREZINHA COELHO DADA	264-1504
37 MADAL	AV. AUGUSTO CALMON	1144 CENTRO	SR. ANACLETO DADALTO	264-2706
58 MARCA BOUTIQUE	R. CAPITAO JOSE MARIA	1330 CENTRO		264-1928
59 MARF KANGA	AV. JONES SANTOS NEVES	1011 CENTRO		264-3257
61 MECANICA DO TREVO	AV. MARECHAL RONDON	2440 CENTRO		264-2251
60 MERCADO DOS TECIDOS	R. MONSENHOR PEDRINHA S/N	1140 CENTRO		264-1122/1343
62 MOTO VITORIA	AV. AUGUSTO CALMON	1267 CENTRO		264-2943/2997
63 MOVEIS BANTANAI	AV. JONES SANTOS NEVES	1618 CENTRO		264-2011
64 MOVEIS LINHARES	RUA CAPITAO JOSE MARIA	1071 CENTRO		264-1826
65 NOVELAR	RUA MONSENHOR PEDRINHA	1441 CENTRO	SR. JOSE RIGONI	264-0270
68 NIVALDO TINTAS	RUA RUFINO DE CARVALHO	821 CENTRO		264-3255
66 NOVA ELETRICA	RUA MONSENHOR PEDRINHA	1514 CENTRO	SR. EDVALDO D. CONCEICAO	264-0120
67 NOVA ESTRELA	AV. JOAO FELIPE CALMON	580 CENTRO		264-1429
69 OTICA AVENIDA	RUA CAPITAO JOSE MARIA	1412 CENTRO		264-1344
74 OTICA BELA VISTA	AV. JOAO FELIPE CALMON	880 CENTRO		264-1326
70 OTICA CACHOEIRO	RUA CAPITAO JOSE MARIA	1490 CENTRO		264-1075
71 OTICA LINHARES	RUA AUGUSTO CALMON	1220 CENTRO		264-0728
72 OTICA TROPICAL	RUA MONSENHOR PEDRINHA	1275 CENTRO		264-3686
73 OTICA VEJA	RUA CAPITAO JOSE MARIA	1246 CENTRO		264-0595
75 PAPOULA ENXOVAL	RUA MONSENHOR PEDRINHA	CENTRO		264-2751
76 PAULI'S CONFECOES	AV. JOAO FELIPE CALMON	616 CENTRO		264-0411
77 PERCICLE	AV. COMENDADOR RAFAEL	1191 CENTRO		264-3300
79 PIANNA VALMET	AV. GUACUI	SHELL		264-1119/1882
78 PIANNA VEICULOS	AV. MARECHAL RONDON	3008 CENTRO		264-1000/1333/1445
80 PONTO DE LUZ	RUA AUGUSTO PESTANA	1070 CENTRO		264-3368
81 PONTO FRIO	AV. GOVERNADOR LINDENBERG	786 CENTRO		264-0065/3351
82 RADIO CULTURA LINHARES	AV. GOVERNADOR LINDENBERG	873 CENTRO		264-2555
84 RECAPE	AV. NOGUEIRA DA GAMA	1125 CENTRO		264-0247/0207
85 RECAUCHUTADORA COLATINENSE	AV. MARECHAL RONDON	809		264-2152/3700
86 RED'S	AV. FELIPE CALMON	636 CENTRO		264-2599
87 RELOJOARIA ETERNA	AV. AUGUSTO CALMON	1149 CENTRO		264-3015
88 RELOJOARIA SUICA	AV. NOGUEIRA DA GAMA	1172 CENTRO		264-3969
83 RENIALCE CONFECOES	RUA AUGUSTO PESTANA	1305 CENTRO		264-0234
89 RIO MAR	RUA AFONSO CLAUDIO	85 CONCEICAO		264-0362
90 RIO SOM	AV. GOVERNADOR SANTOS NEVES	1042 CENTRO		264-2752
91 RIQVEST	RUA CAPITAO JOSE MARIA	1290 CENTRO		264-1464
92 ROSES MODAS	AV. PE. MANOEL DA NOBREGA	903 INTERLAGOS		264-2603
93 SAN GERMAN	RUA AUGUSTO DE CARVALHO	1319 CENTRO		264-2811
94 SEMEG	AV. AUGUSTO CALMON	2087 COLINA		264-1244
95 SERRARIA SAO RAFAEL	AV. CONCEICAO DA BARRA	420 SHELL	SR. DALSISSO ARMANI	264-2711/2882
96 SKINA	RUA MONSENHOR PEDRINHA	1388 CENTRO		264-1122
100 SKOL	AV. CACH. DE ITAPEMIRIK	2576 SHELL		264-0234
97 SNOB CALCADOS	AV. JOAO FELIPE CALMON	778 CENTRO		264-0648
90 SO. COLCHOES	RUA CAPITAO JOSE MARIA	1118 CENTRO		264-2647
99 SOELE MODAS	RUA CAPITAO JOSE MARIA	1917 CENTRO	SR. CELIO BRESSAN	264-2260
101 SPAGNOL MODAS	AV. NOGUEIRA DA GAMA	1128 CENTRO		264-3555
102 STYLUS CALCADOS	RUA CAPITAO JOSE MARIA	1420 CENTRO		264-0142
103 SUPERMERCADOS MARTINS				
105 SUPERMERCADOS VENTURINI	RUA IBIRACU	465 SHELL	SR. ANISIO VENTURINI	264-3411/3612/3855
104 SUPERMERCADOS UNIAO	RUA JOSE TECH	395 SHELL		264-0127
106 TAPE CAR	AV. MARECHAL RONDON	1697 SHELL		264-1026/2040
111 TCHERI	RUA AUGUSTO PESTANA	1223 CENTRO		264-2425/2463

109 TECIBEL	RUA KONSENHOR PEDRINHA	1442 CENTRO	264-2969
110 TECNOHAG	AV. NOGUEIRA DA GAMA	1219 CENTRO	264-0330/3646
113 TINTAL	AV. AUGUSTO CALMON	1133 CENTRO	264-0196
112 TIPOGRAFIA ZANETTI	RUA AUGUSTO DE CARVALHO	1496 CENTRO	264-1891/1633
114 UNIAO	RUA KONSENHOR PEDRINHA	1495 CENTRO	264-1122
115 UNIDAS	RUA CAPITAO JOSE MARIA	1258 CENTRO	264-1122
107 VENTURINI/MC	AV. MARECHAL RONDON	2152	264-3411
116 VERBA EXTRA	R. GOV. BERNARDINO MONTEIRO	250 CONCEICAO	264-1281
117 VIVACE	AV. JOAO FELIPE CALMON	702 CENTRO	264-3069
118 XEPA CONFECOES	RUA KONSENHOR PEDRINHA	1504 CENTRO	264-1152
119 ZIRINHAS CONFECOES	AV. AUGUSTO CALMON	1113 CENTRO	264-1506

Fonte: Clube dos Diretores Lojistas de Linhares



### 5.5.2. Serviços

A seguir, os tipos de Serviços com os respectivos números de estabelecimentos encontrados no Município, de acordo com a tabela a seguir:

TABELA 26

MUNICÍPIO DE LINHARES

SERVIÇOS POR TIPO E NÚMERO DE ESTABELECIMENTOS - 1992

TIPOS DE SERVIÇOS	Nº DE ESTABELECIMENTOS
Hospital	03
Clínicas	04
Laboratório de Análises Clínicas	07
Farmácia e Drogarias	34
Hotéis e Similares	19
Instituições Bancárias	08
Escritórios de Advocacia e Contabilidade	54
Diversão/Lazer	07
Posto de Venda de Combustível	24
Transportes de Passageiros e Cargas	34
Beleza e Estética	34
Médico e Odontológico	86
Representação Comercial	46
Consertos de Móveis e Eletrodomésticos	07
Borracharia e Oficina Mecânica	119
Serviços Essenciais (Água, Energia Elétrica, Telecomunicações e Correios e Telégrafos)	04
Outras Atividades	325
TOTAL	845

Fonte: FML/SEDES.

### 5.5.3 - Comércio Exterior

Linhares possui inúmeras empresas que se dedicam à produção e/ou à comercialização de produtos primários voltados para a exportação.

A seguir citaremos algumas empresas produtoras e/ou exportadoras instaladas no Município:

- Indústria de Móveis Movelar
- CEGIL - Exportação e Importação Ltda
- Rio Doce Comércio e Empacotamento de Cereais (Rio Doce Feijão)
- Giucafé
- Comércio de Café Forza

## DOCUMENTOS CONSULTADOS

- Secretaria de Estado do Desenvolvimento Econômico. "Porque e como investir em Linhares". SEDES - Vitória/ES, jan/93.
- Instituto de Desenvolvimento Industrial do Espírito Santo - Ideias. Cadastro de Indústrias. Vitória/ES, jan. 93.
- Empresa de Assistência Técnica e Extensão Rural do Estado do Espírito Santo - Emater - Escritório Local de Linhares - "Programação Anual 1993".

## OUTRAS FONTES DE INFORMAÇÕES

- Departamento Estadual de Estatística - DEE
- Fundação Instituto Brasileiro de Geografia e Estatística - FIBGE.
- Sindicato dos Empregados em Estabelecimentos Bancários do Espírito Santo.

ANEXOS

---

## ANEXO I

### RELAÇÃO DE ÓRGÃOS PÚBLICOS EXISTENTES NO MUNICÍPIO

BANDES - Banco de Desenvolvimento do Espírito Santo (Escritório)

CREA - Conselho Regional de Engenharia, Arquitetura e Agronomia

DETRAN/6<sup>o</sup> CIRETRAN - Departamento Estadual de Trânsito

EMATER - Empresa de Assistência Técnica e Extensão Rural do Espírito Santo

EMCAPA - Empresa Capixaba de Pesquisa Agropecuária

EMESPE - Empresa Espiritosantense de Pecuária

ESCELSA - Espírito Santo Centrais Elétricas S.A.

FINDES - Federação das Indústrias do Espírito Santo (Escritório)

IBGE - Instituto Brasileiro de Geografia e Estatística - Agência Coletoria Estadual

IESP - Instituto Estadual de Saúde Pública

INSS - Instituto Nacional de Securidade Social

Junta Conc. Julgamento Trabalho

Ministério da Agricultura/CEPLAC - Comissão Executiva do Plano da Lavoura Cacaueira

Ministério do Exército (Junta Militar)

Ministério do Trabalho

OAB/ES - Ordem dos Advogados do Brasil

Receita Federal

SAAE - Serviço Autônomo de Água e Esgoto

SEBRAE - Serviço de Apoio às Micro e Pequenas Empresas do Espírito Santo (Escritório)

SENAC - Serviço Nacional de Aprendizagem Comercial

SENAI - Serviço Nacional de Aprendizagem Industrial

SESC - Serviço Social do Comércio

SESI - Serviço Social da Indústria

SUS - Sistema Único de Saúde

TELEST - Telecomunicações do Espírito Santo S.A.

ANEXO II

RELAÇÃO DE INDÚSTRIAS FILIADAS AO SINDICATO DAS INDÚSTRIAS DO VESTUÁRIO DE LINHARES

- 01 - ANDRADE INDÚSTRIA COMÉRCIO E REPRESENTAÇÕES LTDA - 264-2380  
Av. Marechal Rondon, nº 271 - Centro - Linhares-ES
- 02 - ARGUMENT'S INDÚSTRIA E COMÉRCIO DE CONFECÇÕES - 264-0987  
Av. Marechal Rondon, nº 1.323 - Linhares - ES  
Nome Fantasia: "ARGUMENT'S"
- 03 - BIJO'T INDÚSTRIA E COMÉRCIO DE CONFECÇÕES - 264-1239  
Rua José Tesch, nº 376 - B. Shell - Linhares - ES  
Nome Fantasia: "BIJO'T CONFECÇÕES"
- 04 - ALMA ELISA SPOLFELDNER CELESTRINI  
Av. Padre Manoel da Nóbrega, nº 928 - B. Interlagos - Linhares - ES
- 05 - DECILIANO DOS SANTOS - 264-2789  
Av. Barão de Monjardim, nº 252 - B. Novo Horizonte - Linhares - ES
- 06 - ELÍDIA P. VIGUINI CARNEIRO  
Rua B. 01 - Quadra 06 - Casa 07 - Loja 01 - Conjunto Juparanã - Linhares - ES  
Nome Fantasia: "LAMB'S CONFECÇÕES"
- 07 - EDILANA PELISSON LOUREIRO - 264-2443  
Av. Governador Lindemberg, nº 792/201 - Centro - Linhares - ES  
Nome Fantasia: "BOHBOM DE MEL"
- 08 - HOT LINE - INDÚSTRIA E COMÉRCIO DE CONFECÇÕES LTDA - 264-2774  
Av. Presidente Costa e Silva - Q. 04 - S/nº - B. Novo Horizonte - Linhares - ES  
Nome Fantasia: "HOT LINE"
- 09 - INDÚSTRIA E COMÉRCIO DE CONFECÇÕES SCHOWAMBACH LTDA - 264-3734  
Av. Governador Lindemberg, nº 764 - Centro - Linhares - ES  
Nome Fantasia: "CHUAMBA JEANS"
- 10 - JOSÉ A. DA SILVA - JAS IND. COM. DE ROUPAS ÍNTIMAS - 264.0076  
Av. Cláudio Manoel da Costa, S/nº - B. Interlagos - Linhares - ES
- 11 - JOSÉ FRANCISCO POLESE - 264.2200  
Av. Comendador Rafael, nº 1943 - Centro - Linhares - ES  
Nome Fantasia: "CONFECÇÕES SOLAR"

- 12 - K & H PALDI LTDA - 264-2044 - 264-0638  
Av. Marechal Rondon, S/n<sup>o</sup> - Linhares - ES
- 13 - K & R CONFECÇÕES LTDA - 264-0010  
Rua Capitão José Maria, n<sup>o</sup> 1.590 - Centro - Linhares - ES  
Nome Fantasia: "KR JEANS"
- 14 - ADELZOITA VIEIRA DOS SANTOS - 264-0402  
Av. Guerino Giuberti, n<sup>o</sup> 964 - B. Conceição - Linhares - ES  
Nome Fantasia: "LORRAINE CONFECÇÕES"
- 15 - DE PARDI & AGOSTINI LTDA - 264-0062  
Rua Afonso Cláudio, n<sup>o</sup> 85 - B. Conceição - Linhares - ES  
Nome Fantasia: "RIOMAR"
- 16 - LALY CONFECÇÕES LTDA - 264-0646  
Rua Bela Vista, n<sup>o</sup> 49 - Centro - Linhares - ES
- 17 - LAURENTINO ENDRINGER - 264-2200
- 18 - LUZIA SIMON CALIMAN - 264-0020  
Rua Guarajás, n<sup>o</sup> 63 - B. Lagoa do Meio - Linhares - ES
- 19 - MALHARIA CRISTMARA LTDA - 264-0170  
Av. Marechal Rondon, n<sup>o</sup> 3.276 - B. Novo Horizonte - Linhares - ES
- 20 - M&O ÚNICA INDÚSTRIA E COMÉRCIO LTDA - 264-0510  
Rua Guajarás, n<sup>o</sup> 560 - B. Lagoa do Meio - Linhares - ES
- 21 - MARCA D'ÁGUA INDÚSTRIA E COMÉRCIO DE CONFECÇÕES LTDA -  
264-3024  
Av. Augusto Calmon, n<sup>o</sup> 1.247 - Centro - Linhares - ES
- 22 - MARCIANO CALIMAN JUNIOR - 264-1078  
Rua Augusto Pestana, n<sup>o</sup> 1.220 - Centro - Linhares - ES  
Nome Fantasia: "TRIBBUS URBANA"
- 23 - MARLENE TERSI FOLLI  
Av. Hans Schmoeger, n<sup>o</sup> 1.397 - B. Conceição - Linhares - ES  
Nome Fantasia: "LA TERSI CONFECÇÕES"
- 24 - PEQUERRUCHO - INDÚSTRIA E COMÉRCIO DE CONFECÇÕES LTDA -  
264-1427  
Rua Guajarás, n<sup>o</sup> 500 - B. Lagoa do Meio - Linhares - ES  
Nome Fantasia: "PEQUERRUCHO"
- 25 - R J FERZALI - 264-2986  
Av. João Felipe Calmon, n<sup>o</sup> 637 - B. Centro - Linhares - ES
- 26 - ROSA VENTURINI CAPELINE  
Rua Antonieta Catabriga Serafim, n<sup>o</sup> 596 - B. Novo Horizonte - Linhares - ES



- 27 - RYONS INDÚSTRIA E COMÉRCIO DE ROUPAS LTDA - 264-1007  
Av. Guerino Giuberti, n<sup>o</sup> 870 - B. Conceição - Linhares - ES
- 28 - SPADETTO - INDUST. E COMÉRCIO DE CONFECÇÕES LTDA - 264-0007  
Rua João Francisco Calmon, n<sup>o</sup> 1.336 - Linhares - ES
- 29 - VERBA EXTRA - INDÚSTRIA E COMÉRCIO LTDA - 264-1281  
Rua Bernardino Monteiro, n<sup>o</sup> 250 - B. Conceição - Linhares - ES
- 30 - VIVA COMERCIAL LTDA - 264-3069  
Av. João Felipe Calmon, n<sup>o</sup> 718 - Centro - Linhares - ES
- 31 - CLÁSSICA - 264-1766 (MÓVEIS COMETA LTDA)  
Av. Marechal Rondon, n<sup>o</sup> 1.170 - Linhares - ES
- 32 - CONFECÇÕES LUTAITI LTDA - 264-0774  
Av. Nogueira da Gama, n<sup>o</sup> 1.069 - Centro - Linhares - ES

Fonte: Sindicato das Indústrias do Vestuário de Linhares

ANEXO III

ESTRUTURA ADMINISTRATIVA DA PREFEITURA MUNICIPAL:

PREFEITO MUNICIPAL DE LINHARES

José Carlos Elias  
Rua Capitão José Maria, Ed. Monsarás, apt<sup>o</sup> 503 - Centro  
Tel.: (027) 264-0006  
29900 - Linhares - ES

VICE PREFEITO

Ronaldo Espírito Santo Lopes  
Rua Augusto Pestana, 1141, Ed. Conde de Linhares, apt<sup>o</sup> 602 -  
Centro  
Tel.: (027) 264-3909  
29900 - Linhares - ES

CHEFE DE GABINETE

Odilon Grassi Gava  
Rua Monsenhor Pedrinha, 1169 - Loja 02 - Centro  
Tel.: (027) 264-1716 (mesmo número para Fax)  
29900 - Linhares - ES

ASSESSOR TÉCNICO DA ÁREA DE GABINETE

Simplicio David  
Av. Presidente Campos Sales, 165, Colina  
Tel.: (027) 264-2001  
29900 - Linhares - ES

COORDENADOR MUNICIPAL DE PLANEJAMENTO

Guerino Luiz Zanon  
Av. Governador Lindemberg, 1919, Colina  
Tel.: (027) 264-0576  
29900 - Linhares - ES

SECRETARIA MUNICIPAL DE ADMINISTRAÇÃO

Dicla Maria Pifer Brzesky  
Rua João Eurico Pandolfi, 01 - Conj. Juparanã  
Tel.: (027) 264-3740  
29900 - Linhares - ES

SECRETÁRIO MUNICIPAL DE FINANÇAS

Jerônimo Pablo Paez Torres  
Av. Nogueira da Gama, 1984 - Colina  
Tel.: (027) 264-3674  
29900 - Linhares - ES

SECRETÁRIO MUNICIPAL DE AGRICULTURA E ABASTECIMENTO

Honório Frisso  
Av. Governador Lindemberg, 981 - Centro  
Tel.: (027) 264-0160  
29900 - Linhares - ES

SECRETÁRIO MUNICIPAL DE MEIO AMBIENTE

Fábio Roberto Gama Vieira  
Rua da Conceição, 196 - Centro  
Tel.: (027) 371-0162  
29900 - Linhares - ES

SECRETÁRIO MUNICIPAL DE SERVIÇOS URBANOS

Antônio Carlos Toninho de Freitas  
Av. Presidente Café Filho, 13, Quadra 29 - B. Novo Horizonte  
Tel.: (027) 264-3984  
29900 - Linhares - ES

SECRETÁRIO MUNICIPAL DE OBRAS E URBANISMO

Centil Antônio Armani  
Av. Bela Vista, 49 - Centro  
Tel.: (027) 264-0316  
29900 - Linhares - ES

SECRETÁRIA MUNICIPAL DE EDUCAÇÃO E CULTURA

Maria de Lourdes Franco Alves  
Rua Augusto de Carvalho, 1130 - Centro  
Tel.: (027) 264-2957  
29900 - Linhares - ES

SECRETÁRIO MUNICIPAL DE SAÚDE E AÇÃO SOCIAL

Dr. Francisco Lopes da Costa  
Rua Tupiniquins, 89 - B. Lagoa do Meio  
Tel.: (027) 264-1463  
29900 - Linhares - ES

SECRETÁRIO MUNICIPAL DE DESENVOLVIMENTO, INDÚSTRIA E COMÉRCIO

Edval Antônio Santana  
Rua Escoporanga, 219 - B. Novo Horizonte  
Tel.: (027) 264-0474  
29900 - Linhares - ES

SECRETÁRIO MUNICIPAL DE TURISMO, ESPORTE E LAZER

José Carlos Fiorot  
Rua Monsenhor Pedrinha, 1221 - Centro  
Tel.: (027) 264-1097  
29900 - Linhares - ES

SECRETARIO MUNICIPAL DE ASSUNTOS ESTRATÉGICOS

Samuel Batista Cruz  
Rua Monsenhor Pedrinha, 1118, apt<sup>o</sup> 101  
Tel.: (027) 264-1661  
29900 - Linhares - ES

PROCURADOR MUNICIPAL

Amantino Pereira Paiva  
Rua Capitão José Maria, 1088, apt<sup>o</sup> 1002 - Ed. Monsarás  
Tel.: ?(027) 264-0972  
29900 - Linhares - ES

SUBPROCURADOR MUNICIPAL

Jarbas Francisco Gonçalves Gama  
Rua Carajás, 53 - B. Lagoa do Meio  
Tel.: (027) 264-3357  
29900 - Linhares - ES

ANEXO IV

RELAÇÃO DAS INDÚSTRIAS FILIADAS AO SINDICATO DAS INDÚSTRIAS DE SERRARIAS, CARPINTARIAS, DE MARCENARIAS, DE MÓVEIS, DE JUNCO E VIME, DE VASSOURAS E DE CORTINADOS E ESTOFOS DE LINHARES

- 01 - A BOLDMÓVEIS LTDA  
Av. Tomé de Souza, n<sup>o</sup> 819 - B. Interlagos  
Linhares - ES  
Adelson Bolsanelli
- 02 - A. C. P. E FILHO - IND. DE MÓVEIS LTDA  
Av. Pedro Álvares Cabral, S/n<sup>o</sup> - B. Interlagos  
Linhares - ES  
Ademis Cezar Pessoti
- 03 - A MODULAR ESTOFADOS LYDA - 264-2611  
Av. Celeste Faé, n<sup>o</sup> 131 - B. Conceição  
Linhares - ES  
Antonio Ruy Junior
- 04 - A. V. GALON - IND. DE MÓVEIS DE MADEIRA - 264-0425  
Rua Barão do Rio Branco, n<sup>o</sup> 723 - B. Interlagos  
Linhares - ES  
Antonio Valter Galon
- 05 - ADEMIR ARAÚJO - MÓVEIS EM GERAL - 264-1563  
Rua Projetada, S/n<sup>o</sup> - B. São José  
Linhares - ES
- 06 - ADOLFO JOJO KULLER - IND. COM. MADEIRA - 264-2093  
Córrego do Tesouro, S/n<sup>o</sup>  
Av. Comendador Rafael, n<sup>o</sup> 1.305 - (para correspondência)  
Linhares - ES
- 07 - ANGELA MARIA LEITE - 264-0316  
Av. Alagoas, S/n<sup>o</sup> - B. Aviso  
Linhares - ES
- 08 - ANILTA FRINHAMI VITURINI - 264-0960  
Rua Juscelino Kubistchek, S/n<sup>o</sup>  
Linhares - ES  
Jaime Viturini
- 09 - ANTONOGENES DE SOUZA - 264-2390 - Ind. Móveis  
Av. Cachoeiro do Itapemirim, n<sup>o</sup> 1.730 - B. Schell  
Linhares - ES
- 10 - ARMANI MADEIRAS LTDA - 264-0907  
Av. Alegre, S/n<sup>o</sup> - B. Aracá  
Linhares - ES  
Anselmo José Armani

- 11 - ARTENSOSSA - IND. COM. MÓVEIS LTDA - 264-0907  
Rod. BR 101 - KM 142 - B. Canivete  
Linhares - ES  
Jonas Perutti
- 12 - ALDO BUZZATTO  
Rua Capitão José Maria, n<sup>o</sup> 539 - B. Aracás  
Linhares - ES
- 13 - BRAZ CALIXAN MARANGOANHA  
Rua Guajará, n<sup>o</sup> 526 - B. Lagoa do Meio  
Linhares - ES
- 14 - BELMEN - IND. COM. MADEIRAS LTDA  
Rod. BR 101 - KM 126, S/n<sup>o</sup> - B. Canivete  
Linhares - ES
- 15 - CARROCEIRAS BAIÃO LTDA - 264-2405  
Rod. BR 101 - KM 144 - Córrego do Palmital  
Linhares - ES
- 16 - CARROCERIAS MARIM - 264-2099  
Av. Prefeito Anário Marreiro, n<sup>o</sup> 984 - B. Conceição  
Linhares - ES
- 17 - CARTEX - IND. COM. MÓVEIS LTDA - 264-2585  
Rua Rufino de Carvalho, n<sup>o</sup> 200  
Linhares - ES  
Luiz Bozetti
- 18 - CABOTEX - IND. COM. MADEIRAS LTDA - 264-1604 - 264-1341  
Av. Guacui, S/n<sup>o</sup> - B. Shell  
Linhares - ES  
Dalsten Perim
- 19 - CAUS MADEIRAS IND. COM. LTDA  
Av. Augusto Calmon, n<sup>o</sup> 1.615 - Centro  
Linhares - ES
- 20 - COM LAR MÓVEIS LTDA - 264-1893  
Av. Vasco Fernandes Coutinho, S/n<sup>o</sup> - Interlagos 2  
Linhares - ES  
Ildelfonso Pessotti
- 21 - DADALTO & BASSINI LTDA - 264-3292  
Rod. BR 101 - KM 145 - S/n<sup>o</sup>  
Linhares - ES  
José Carlos Bassini
- 22 - DANÓBIO - IND. COM. MÓVEIS LTDA - 264-3177  
Rod. BR 101, KM 144  
Linhares - ES  
Valentim Bassini

- 23 - DOCELAR MÓVEIS LTDA - 263-3922  
Rua Londrina, n<sup>o</sup> 345 - B. Canivete  
Linhares - ES  
Edson Brada - Dario Pereira
- 24 - DEMAL - DEPOSITO DE MADEIRAS LTDA - 264-3902  
Rod. BR 101 - KM 144, S/n<sup>o</sup> - Moirasa  
Linhares - ES
- 25 - EMBACOL - EMBALAGENS COMERCIAIS LTDA - 264-1452  
Rod. BR 101 - KM 125, S/n<sup>o</sup> - Córrego Alegre  
Linhares - ES  
Carlos Antonio
- 26 - EMBASIL - EMBALAGENS SIDERÚRGICAS LTDA - 264-0036  
Rua José Tesch, n<sup>o</sup> 1934 - B. Shell  
Linhares - ES
- 27 - ESQUADRIA A. J. LTDA  
Av. Pedro Alvares Cabral, n<sup>o</sup> 1.336 - B. Interlagos  
Linhares - ES
- 28 - ESQUADRIAS ARTEFATOS LTDA - (Marcenaria Progresso)  
Av. Vasco Fernandes Coutinho, S/n<sup>o</sup> - Interlagos  
Linhares - ES  
Jurandir José Vancini
- 29 - ESQUADRIAS EDMEL LTDA.  
Rua Aldina Calmon Costa, S/n<sup>o</sup> - B. Novo Horizonte  
Linhares - ES  
José Afonso Meloti
- 30 - ESQUAJOL - ESQUADRIA SÃO JOÃO LTDA - 264-2055  
Av. Anário Marreiro, n<sup>o</sup> 163 - B. Conceição  
Linhares - ES  
Jaciely Marim
- 31 - FABRICA DE MÓVEIS MONSARAS LTDA - 264-3479  
Rua Alagoas, n<sup>o</sup> 367 - B. Aviso  
Linhares - ES  
Carlos Dadalto
- 32 - FORMA E ESTILO MÓVEIS LTDA - 264-1433  
Av. Augusto Calmon, n<sup>o</sup> 1.956 - Centro  
Linhares - ES  
Maria Nilce Rocha Fregona
- 33 - FRIGINI & RUELA LTDA - 264-1254  
Rua Alfredo Chaves, n<sup>o</sup> 106 - B. Novo Horizonte  
Linhares - ES  
Tarcisio Frigini

- 34 - FABRICA DE VASSOURAS SANTA MARIA LTDA  
Rod. BR 101 - KM 126 - Córrego Alegre  
Linhares - ES
- 35 - GILSON MARANGONHA - 264-0106  
Av. Presidente Deodoro da Fonseca, n<sup>o</sup> 322 - Interlagos  
Linhares - ES
- 36 - GRALVES MÓVEIS E DECORAÇÕES LTDA - 264-3100  
Rua Rufino de Carvalho, n<sup>o</sup> 1.175 - Centro  
Linhares - ES  
Clisio João Alves
- 37 - HAUTEQUESTE & CIA LTDA - 264-2948  
Rod. BR 101 - KM 135 - S/n<sup>o</sup> - Canivete  
Linhares - ES  
João Alcides Hautequeste
- 38 - HERMES PEREIRA DE MAGALHÃES  
Av. Pedro Álvares Cabral, n<sup>o</sup> 1.586 - Interlagos  
Linhares - ES
- 39 - IMASA - INDÚSTRIA DE MADEIRAS S/A - 264-0730  
Av. Marechal Rondon, n<sup>o</sup> 2.307 - B. Colina  
Linhares - ES
- 40 - IMBOL - INDÚSTRIA DE MÓVEIS BOLOVINI LTDA - 264-1347  
Av. Cachoeiro do Itapemirim, n<sup>o</sup> 1.555 - B. Shell  
Linhares - ES  
Jadirson Bolonini
- 41 - INCEMILL - IND. COM. ESQUADRIAS, MAD. E MÓVEIS LTDA  
264-0897  
Rua I, n<sup>o</sup> 15 - B. São José  
Linhares - ES  
Altair José Grobério
- 42 - INCOMASA - IND. COM. MÓVEIS LTDA - 264-3051  
Av. Padre Manoel da Nóbrega, n<sup>o</sup> 1.306 - B. Interlagos  
Linhares - ES  
José Lovati Sobrinho
- 43 - INDAL - IND. E EXPORTAÇÃO LTDA - MADEIRA SERRADA  
Av. 09 de Agosto, S/n<sup>o</sup> - Jaguaré - ES  
CEP 29950
- 44 - INDÚSTRIA DE ESQUADRIAS VERMHAK LTDA - 264-3096 - 264-0951  
Av. Filogônio Peixoto, S/n<sup>o</sup> - B. Aviso  
Linhares - ES  
Caixa Postal 203  
Agenor Birschener



- 45 - INDÚSTRIA DE MADEIRAS ADÃO LTDA - 264-1291  
Córrego do Palmital, S/n<sup>o</sup>  
Linhares - ES  
Valter Adão
- 46 - INDÚSTRIA DE MADEIRAS ADÃO LTDA - (Filial)  
Córrego São Paulo - Aracê  
Domingos Martins - ES
- 47 - INDÚSTRIA DE MADEIRAS SOSAI LTDA  
Fazenda Córrego Deolindo, S/n<sup>o</sup> - Jaguaré - ES
- 48 - INDÚSTRIA DE MÓVEIS FLUMINENSE LTDA - 264-0117  
Av. Quintino Bocaiúva, n<sup>o</sup> 1.058 - Interlagos  
Linhares - ES  
Braz Florindo da Silva
- 49 - INDÚSTRIA DE MÓVEIS KOVELAR LTDA - 264-2333  
Rod. BR 101 - KM 144 - Canivete  
Linhares - ES  
Domingos Sávio Rigoni
- 50 - INDÚSTRIA DE MÓVEIS LAGUNA - 264-1254  
Rua Alfredo Chaves, n<sup>o</sup> 106 - B. Novo Horizonte  
Linhares - ES
- 51 - INDÚSTRIA DE MÓVEIS VIEIRA - 264-0100  
Av. Barão do Rio Branco, n<sup>o</sup> 196  
Linhares - ES  
Antonio Soares Vieira
- 52 - INDÚSTRIA E COMÉRCIO DE VASSOURAS DO NORTE LTDA - 264-2201  
Rod. BR 101 - KM 140 - Canivete  
Linhares - ES  
Cláudio Roberto Gomes Sales
- 53 - INTERLAGOS MÓVEIS  
Av. Duro Preto, n<sup>o</sup> 752 - Interlagos  
Linhares - ES  
Bionázio Antonio Manenti
- 54 - IRMÃOS PRATISSOLLI LTDA - 264-1330  
Av. Filogônio Peixoto, n<sup>o</sup> 934 - B. Aviso  
Linhares - ES  
Moacir Pratissolli  
Av. Cachoeiro do Itapemirim, n<sup>o</sup> 394 - Linhares - ES
- 55 - ITAIPU - IND. COM. MADEIRAS LTDA - 264-2107  
Av. Alegre, n<sup>o</sup> 1.694 - B. Shell  
Linhares - ES

- 56 - JAIKIR CHIABAI  
Av. Filosônio Peixoto, S/n<sup>o</sup> - B. Aviso  
Linhares - ES
- 57 - JARDAS GRIFFO MOTA - 264-0451  
Av. Pedro Álvares Cabral, n<sup>o</sup> 336 - Interlagos  
Linhares - ES
- 58 - JOAQUIM VETTORACI - 264-0652  
Rua Presidente Epitácio Pessoa, S/n<sup>o</sup> - B. Novo Horizonte  
Linhares - ES
- 59 - JOMAFI - IND. COM. MADEIRAS LTDA  
Rod. BR 101 - KM 121 - S/n<sup>o</sup>  
Córrego da Paciência  
Linhares - ES
- 60 - J. N. RECLA & CIA LTDA  
Rod. BR 101, S/n<sup>o</sup> - Rio do Norte  
Linhares - ES  
Antonio Nossa Recla
- 61 - JONAS AGNEZZI - 264-3784  
Rua Quintino Bocaiúva, n<sup>o</sup> 1.101 - B. Interlagos  
Linhares - ES
- 62 - JOSÉ LUIZ DA SILVA - 264-3429  
Córrego Palmital, S/n<sup>o</sup>  
Linhares - ES  
Rua Presidente Jânio Quadros, n<sup>o</sup> 240 - B. Novo Horizonte -  
(Residência)  
Linhares - ES (p/correspondência)
- 63 - JOSÉ MAURO DE SENA  
Av. Pedro Álvares Cabral, n<sup>o</sup> 1.975 - B. Interlagos  
Linhares - ES
- 64 - JOSIAS BRAZ ADAMI - 264-2299 - Marcenaria Real  
Av. Augusto Calmon, n<sup>o</sup> 1.876  
Linhares - ES
- 65 - LAFAYETE AMÂNCIO NESPOLI  
Rua Augusto Calmon, n<sup>o</sup> 1.643  
Linhares - ES
- 66 - LIMÓVEL - Linhares Móveis e Esquadrias Ltda - 264-0194  
Av. Quintino Bocaiúva, n<sup>o</sup> 200 - B. Interlagos  
Linhares - ES  
Aloísio Vieira

- 67 - LINHARTE MÓVEIS IND. COM. LTDA - 264-2461  
Av. Cachoeiro do Itapemirim, nº 2265 - B. Shell  
Linhares - ES  
Luiz Carlos Mezardi
- 68 - MADEIREIRA BIRSCHENER LTDA - 264-0951  
Rua Rio Grande do Norte, nº 227 - B. Aviso  
Linhares - ES
- 69 - MADEIREIRA ELIANE LTDA - 264-0724  
KM 30 - Lagoa Juparanã, S/nº - Interior  
Linhares - ES  
Ailton Muniz Brasil  
P/Correspondência - Av. Celeste Faé, nº 1.148 - B. Conceição  
Linhares - ES
- 70 - MADEIREIRA JUNIOR LTDA - 769-1164  
Rod. BR 101 - KM 93 - Água Limpa  
Jaguari - ES  
Sede: Rua Monsenhor Pedrinha, nº 331 - B. Aracá  
Linhares - ES  
Nelson Frisso
- 71 - MADEIREIRA TUBARÃO IND. COM. LTDA  
Rod. BR 101 - KM 175 - Jacupemba  
Aracruz - ES  
Renan Mambrini - Newton Cunha Gonçalves
- 72 - MADEIREIRA UNIÃO LTDA  
Córrego Rodrigues, S/nº - Interior  
Linhares - ES
- 73 - MADEIRAS RIBEIRO LTDA - 264-2658  
Rua José Tesch, nº 1.904 - B. Shell  
Linhares - ES  
Paulo Joaquim Nascimento
- 74 - MAPEL - MADEIREIRA FERREQUETTI LTDA - 264-3759  
Av. Filogônio Peixoto, S/nº - B. Aviso  
Linhares - ES  
Romerito Luiz Ferreguetti
- 75 - MADESAN - MADEIREIRA SANTANA LTDA  
Lad. Bela Vista, nº 150 - Santo Antonio  
Rio Bananal - ES  
João Tadeu Santana
- 76 - MARCENARIA CERRI  
Rod. BR 101 - KM 129 - S/nº - Córrego D'Água  
Linhares - ES

- 77 - MARCENARIA FUZARI LTDA  
Av. Barra de São Francisco, nº 2.510 - B. Shell  
Linhares - ES  
Braz Fuzari
- 78 - MARCENARIA VALE DO RIO DOCE - 264-3398  
Av. Prefeito Manoel Salustiano, nº 101 - B. Novo Horizonte  
Linhares - ES  
Valdir Jorge
- 79 - MASSEL - MADEIRAS SERRADAS LTDA - 264-2948  
Rod. BR 101 - KM 133, S/nº - Boa Vista  
Linhares - ES
- 80 - MONIL - INDÚSTRIA E COMÉRCIO DE MADEIRAS LTDA  
Rod. BR 101 - KM 142, S/nº - Canivete  
Linhares - ES  
Nilson Mazilini Foleze
- 81 - MARIANELLI TRANSPORTES IND. COM. LTDA - 264-1025 - (madeira  
Serrada)  
Rod. BR 101 - KM 131, S/nº - Boa Vista  
Linhares - ES
- 82 - MOBILIADORA LINHARES IND. COM - 264-1064  
Av. Filogônio Peixoto, nº 1.885 - B. Aviso  
Linhares - ES  
Terezinha Edites Cipriano Conti
- 83 - MADEIREIRA SOCRETAMA LTDA  
Rod. BR 101 - KM 152 - Córrego Alegre  
Ana Lucia Gilly Rocha  
Angela Maria Rocha Silva
- 84 - MÓVEIS ARUANDA LTDA - 264-0185  
Rua H, S/nº - B. São José  
Linhares - ES  
Geraldo Rigoni
- 85 - MÓVEIS COMETA LTDA - 264-1766 - 264-1997  
Av. Marechal Rondon, nº 1.170 - B. Aracá  
Linhares - ES  
Genivaldo Bassini
- 86 - MÓVEIS GRASSI - IND. COM. LTDA  
Rod. BR 101 - KM 142 - S/nº - Canivete  
Linhares - ES
- 87 - MÓVEIS JÓPITER LTDA - 264-2040  
Av. Guaçui, nº 1.172 - B. Aracá  
Linhares - ES  
Plínio Luiz Ladislau

- 88 - MÓVEIS MULTILAR LTDA - 264-0510  
Rua Cláudio Manoel da Costa, S/nº  
Linhares - ES  
Sebastião das Graças Miranda Amorim
- 89 - MÓVEIS TRIUNFO LTDA - 264-3092  
Av. Presidente Costa e Silva, nº 210 - B. Novo Horizonte  
Linhares - ES  
Jorge Polonini Marinato
- 90 - MOVELAR IND. COM. LTDA - 264-1070  
Av. Alegre, nº 2.300 - B. Shell  
Linhares - ES  
José Maria Rigoni
- 91 - MÓVEIS CONQUISTA LTDA - 264-3274  
Av. Barão do Rio Branco, nº 045 - B. Interlagos  
Linhares - ES  
Juarez Francisco Smarcaro
- 92 - MADEIRAS E ESQUADRIAS ALTOÉ  
Av. 09 de Agosto, S/nº - Centro  
Jaguare - ES  
Isaldino Altoé
- 93 - MARIM FILHOS & CIA LTDA - 264-2099  
Av. Prefeito Anérico Marreiro, S/nº - B. Conceição  
Linhares - ES
- 94 - NATAN ELIAS PEREIRA - MÓVEIS DE MADEIRA - 264-2080  
Rua Monsenhor Pedrinha, nº 292 - B. Aracá  
Linhares - ES
- 95 - NIVALDO RICONI ADAME - 264-0169 - (Móveis)  
Av. Hans Schmögene, nº 508 - B. Conceição  
Linhares - ES
- 96 - ORLY MADEIRA - 264-0413 - (Móveis Boemi)  
Rua Vereador Manassés dos Reis, nº 61 - B. Novo Horizonte  
Linhares - ES
- 97 - PANETO - INDÚSTRIA E COMÉRCIO DE MÓVEIS LTDA - 264-0000  
Av. Presidente Kennedy, nº 212 - B. Aracá  
Linhares - ES  
José Roberto Valani Paneto
- 98 - PUARETTO MÓVEIS LTDA - 264-3407  
Av. Francisco Lacerda de Aguiar, S/nº - B. Conceição  
Linhares - ES  
José Santo Pedrini

- 99 - QUALITÁ - INDÚSTRIA E COMÉRCIO DE MÓVEIS LTDA - 264-1825  
 Rod. BR 101 - KM 145 - S/n<sup>o</sup> - B. Lagoa do Meio  
 Linhares - ES  
 Gamar Rigoni Cani (Sócio)  
 José Guilherme Sosai
- 100 - RIMO R - IND. DE MÓVEIS E COMÉRCIO LTDA - 264-3046  
 Rua José Rodrigues da Vitória, n<sup>o</sup> 336 - B. Interlagos  
 Linhares - ES  
 Luiz Rigoni  
 Joanilson Suave
- 101 - ROSÉRIO MARINATO - 264-3066  
 Av. Pedro A. Cabral, S/n<sup>o</sup> - B. Interlagos  
 Linhares - ES
- 102 - S. M. LOPES - 264-3445 - (Embalagens de Madeira)  
 Rod. BR 101 - KM 139, S/n<sup>o</sup> - Canivete  
 Linhares - ES  
 Sidney Marine Lopes
- 103 - SANTANA & FILHO LTDA  
 Av. Engenheiro Firmo Dutra, S/n<sup>o</sup> - Rio Bananal  
 João José Santana
- 104 - SEGAL - SERRARIA GALAVOTTI LTDA - 264-0976  
 Rio Quartel, S/n<sup>o</sup>  
 Linhares - ES  
 Justiniano Caron Vieira  
 Luiz Ataides Galavotti
- 105 - SEROPEL - SERRARIA PESSOTTI LTDA - 264-0231  
 Rod. BR 101 - Norte - KM 164 -  
 Linhares - ES  
 Antonio Daniel Pessotti
- 106 - SERRARIA CARLESSO LTDA - 264-2985  
 Córrego Rodrigues  
 Linhares - ES  
 João Carlesso
- 107 - SERRARIA COLATINENSE LTDA - 264-0091  
 BR 101 - KM 141 - B. Canivete  
 Linhares - ES  
 Vandré
- 108 - SERRARIA CONTINENTAL LTDA - 264-0866 (Res.)  
 Rod. BR 101 - KM 130 - Córrego Alegre  
 Linhares - ES

- 109 - SERRARIA SÃO JOÃO LTDA - 264-2991  
 Vila Água Limpa, S/n<sup>o</sup>  
 Jaguaré - ES  
 End. Correspondência: Av. Alegre, n<sup>o</sup> 2.082 - B. Shell  
 Linhares - ES  
 Elias Batista
- 110 - SERRARIA SÃO RAFAEL LTDA - 264-2882  
 Av. Conceição da Barra, n<sup>o</sup> 420 - Bairro Shell  
 Linhares - ES  
 Dalziso Antonio Armani
- 111 - SUDESTE - INDÚSTRIA DE ESQUADRIAS LTDA - 264-1243  
 BR 101 - KM 131 - Córrego Boa Vista  
 Linhares - ES
- 112 - VASSOURAS SANTA CECÍLIA LTDA - 264-2508  
 Av. Comendador Rafael, S/n<sup>o</sup> - B. Colina  
 Linhares - ES  
 Helio José Cofler
- 113 - VENEZA - INDÚSTRIA E COMÉRCIO LTDA - 264-3573  
 Av. Cachoeiro do Itapemirim, n<sup>o</sup> 127 - B. Shell  
 Linhares - ES  
 Vitor Biancardi
- 114 - VIRGILIO FERRACO  
 Av. Alegre, S/n<sup>o</sup> - B. Aracá  
 Linhares - ES
- 115 - VITÓRIO SARDI - Marcenaria Sardi - 264-1002  
 Rua Luiz de Camões, n<sup>o</sup> 917 - B. Interlagos  
 Linhares - ES
- 116 - VIRCO ALFREDO MELOTTI  
 Rua Aldina Calmon Costa, n<sup>o</sup> 240 - B. Novo Horizonte  
 Linhares - ES
- 117 - VENTURIM MADEIRAS LTDA  
 Localidade de São Judas Tadeu, S/n<sup>o</sup>  
 São Rafael - Linhares - ES
- 118 - ZUGUI - IND. COM. LTDA - 264-0171  
 Rod. BR 101 - KM 139 - Canivete  
 Linhares - ES

Fonte: Sindicato das Indústrias de Serrarias, Carpintarias, de  
 Mercenarias, de Móveis, de Junco e Vime, de Vassouras e de  
 Cortinados e Estofados.  
 End.: Av. Filogênio Peixoto, n<sup>o</sup> 396 - Bairro Aviso -  
 Linhares - ES

REGISTRO FOTOGRÁFICO DA CIDADE

---





LINHARES - Alagado de um dos braços do rio Doce  
localizado próximo à Delegacia de Polícia.



LINHARES - Vista da cidade, tendo à esquerda  
o Terminal Rodoviário.



LINHARES - Visão do centro da cidade.

O centro comercial é bastante movimentado.

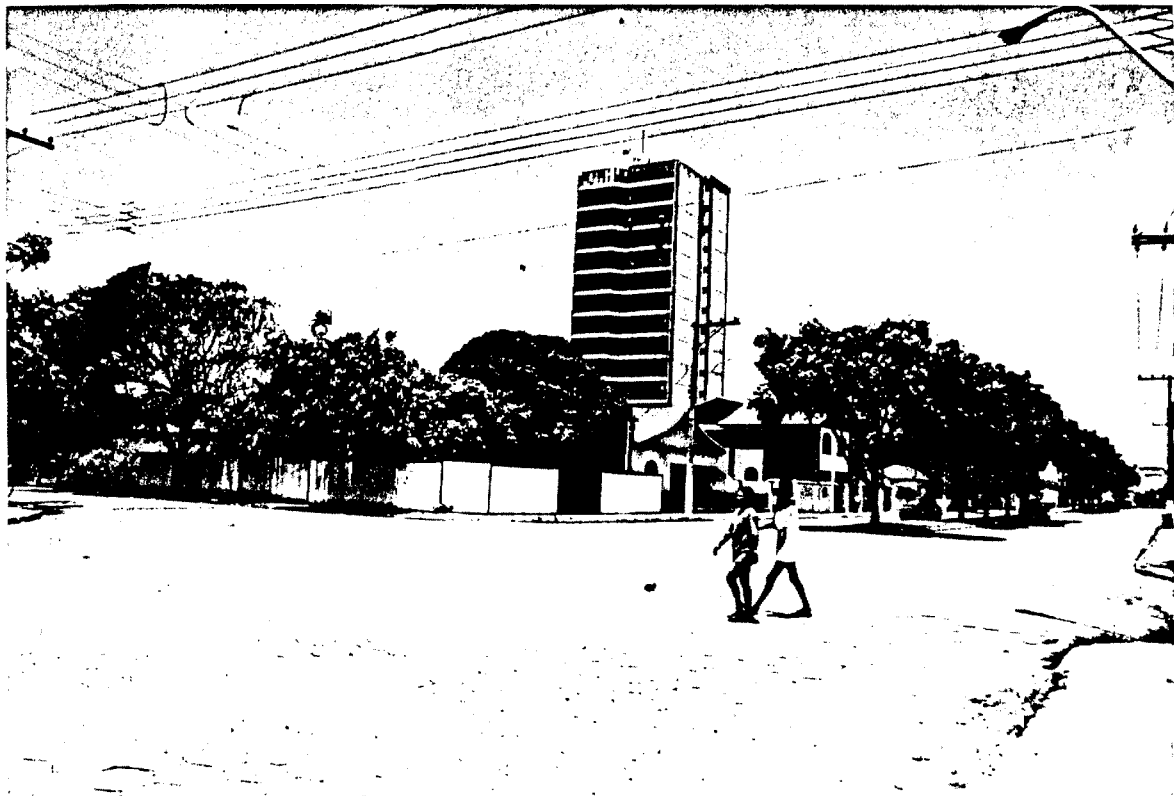

LINHARES - Ruas amplas e arborizadas, com construções modernas - característica dos bairros centrais.

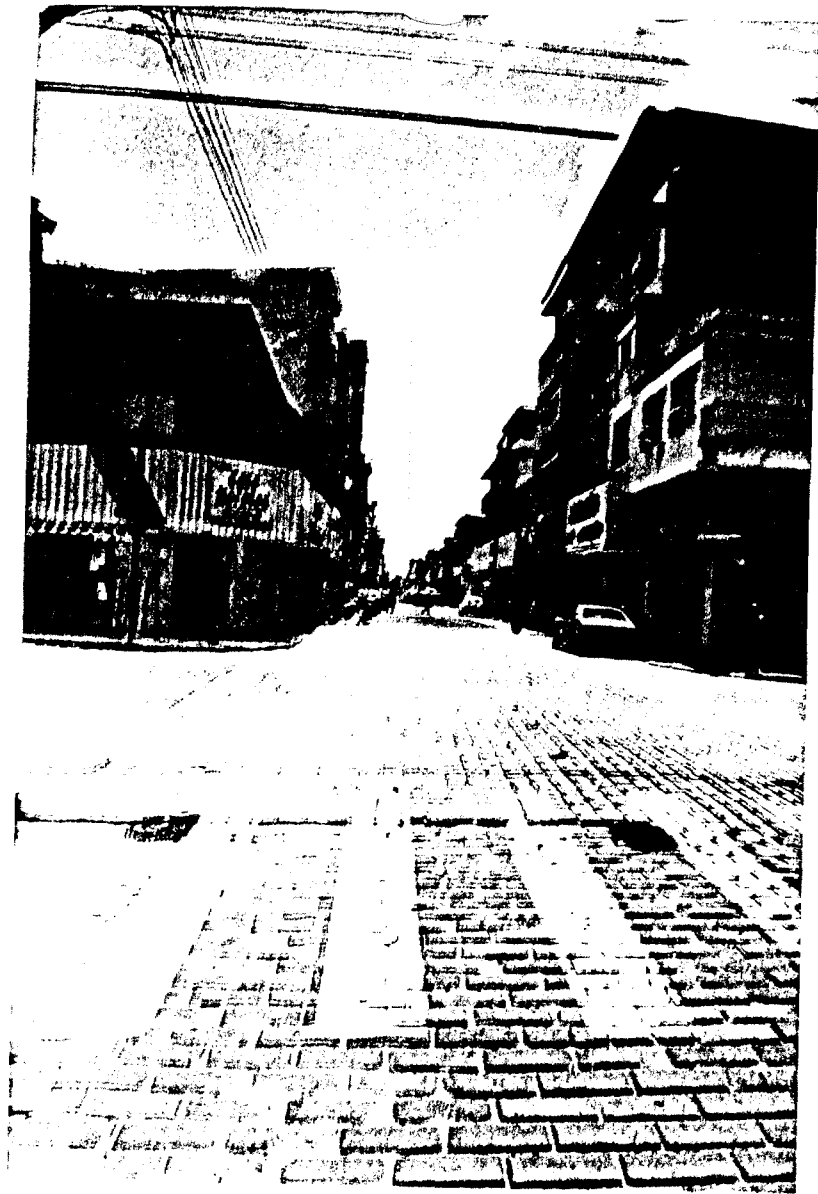

LINHARES = Centro da cidade, onde o comércio é bastante diversificado.



LINHARES - Uma das ruas centrais da cidade,  
onde se localizam algumas das agências  
bancárias do município.

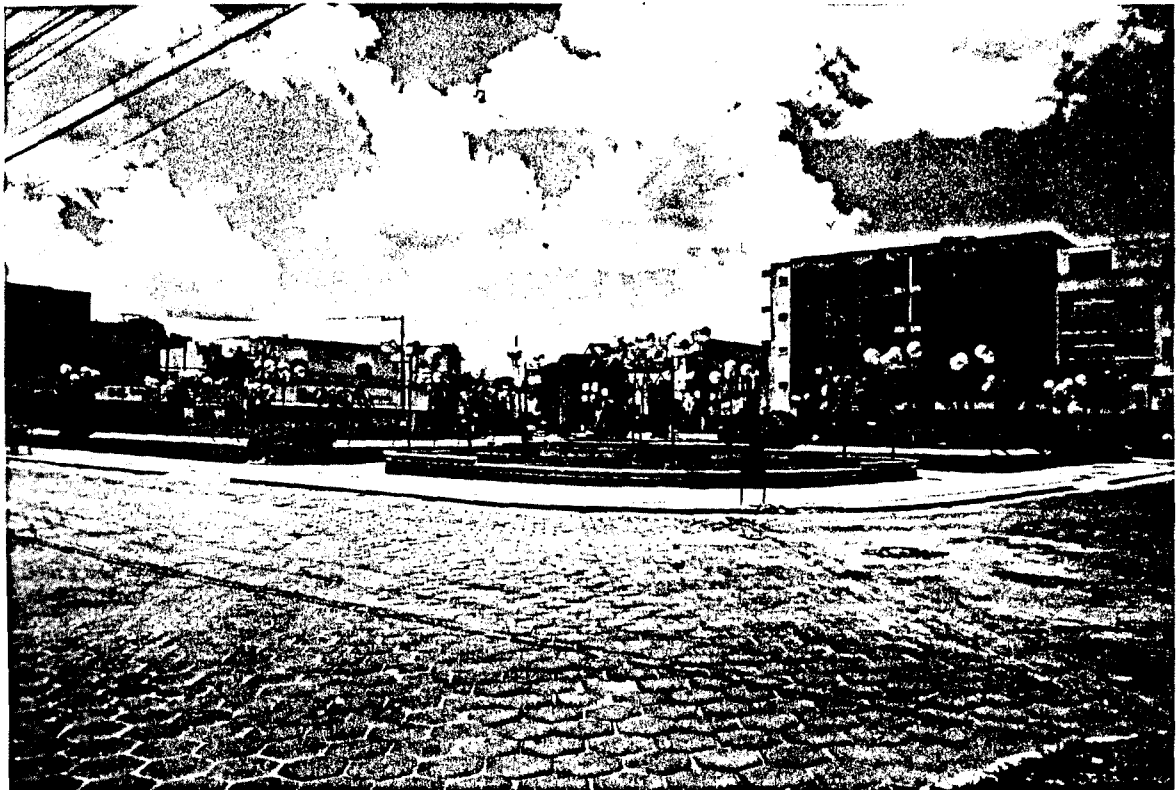
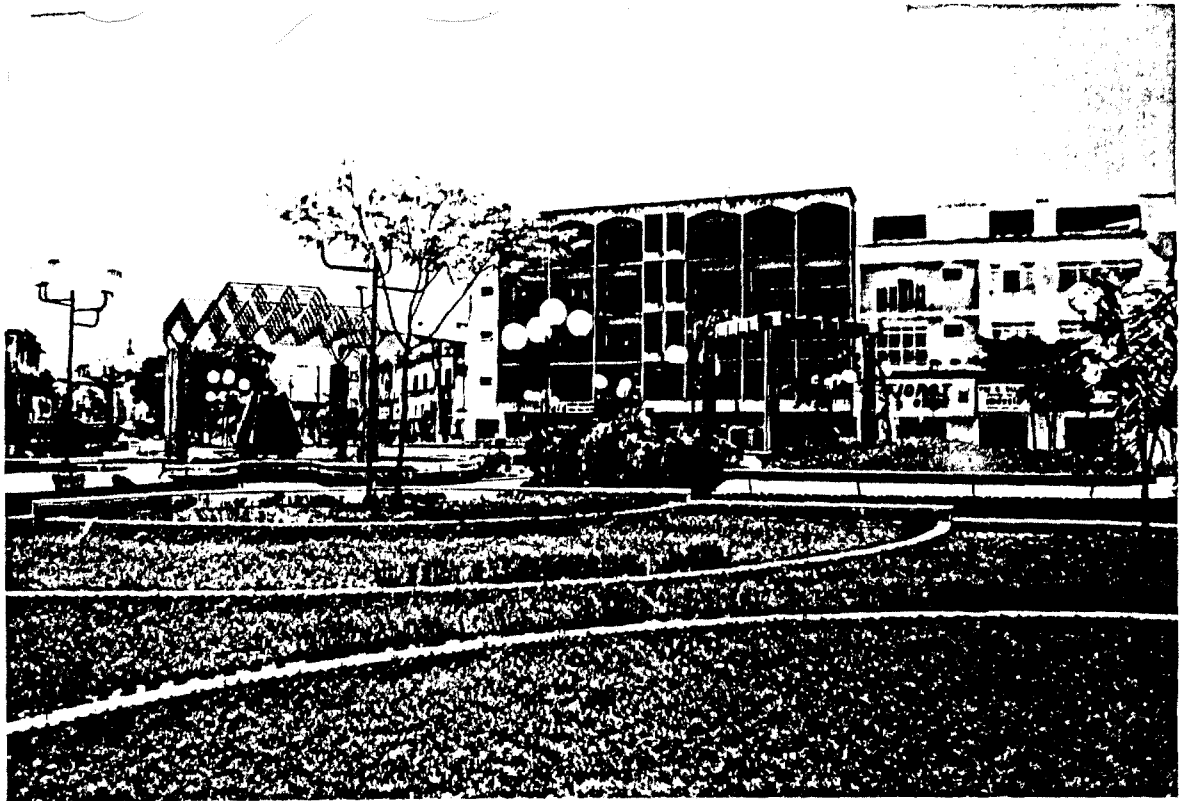

LINHARES - Vista de uma das Praças Municipais e  
vários estabelecimentos comerciais localizados  
ao seu redor.

## EQUIPE TÉCNICA DO PROJETO

Dulce Elisa Veresa Lodi	- Administradora
José Jacyr do Nascimento	- Historiador
José Saade Filho	- Geógrafo
Madalena de Carvalho Nepomuceno	- Economista
Maria Inês Perini	- Assistente Social
Mozart Silva Júnior	- Advogado
Ronilda Fatima Zucatelli	- Pedagoga

Agradecemos a participação dos seguintes técnicos na elaboração do trabalho:

Maria Cristina Dadalto Fonzo Peres - Jornalista - cedida pela Assessoria de Comunicação Social

Rita Almeida de Carvalho Britto - Economista - cedida pelo Projeto Acompanhamento Conjuntural/Projeto Contorno

Rosa Maria Trevas Azevedo - Jornalista - cedida pela Assessoria de Comunicação Social

Yáurio Lucilo Tassarolo - Economista - cedido pelo Projeto Litoral Sul



INSTITUTO JONES DOS SANTOS NEVES  
Av. César Milal, n<sup>o</sup> 407, 1<sup>o</sup> andar - Praia do Suá - Vitória - ES  
CEP 29050-230

Tel. : (027) 227-5044  
225-6011

Fax : (027) 227-5067

O Instituto Jones dos Santos Neves agradece a gentileza na comunicação de possíveis equívocos neste Documento e coloca-se à disposição dos interessados para esclarecimentos que se fizerem necessários.



**Caracterização econômica**

# EIXO VIÁRIO PRINCIPAL DO ESTADO DO ESPÍRITO SANTO

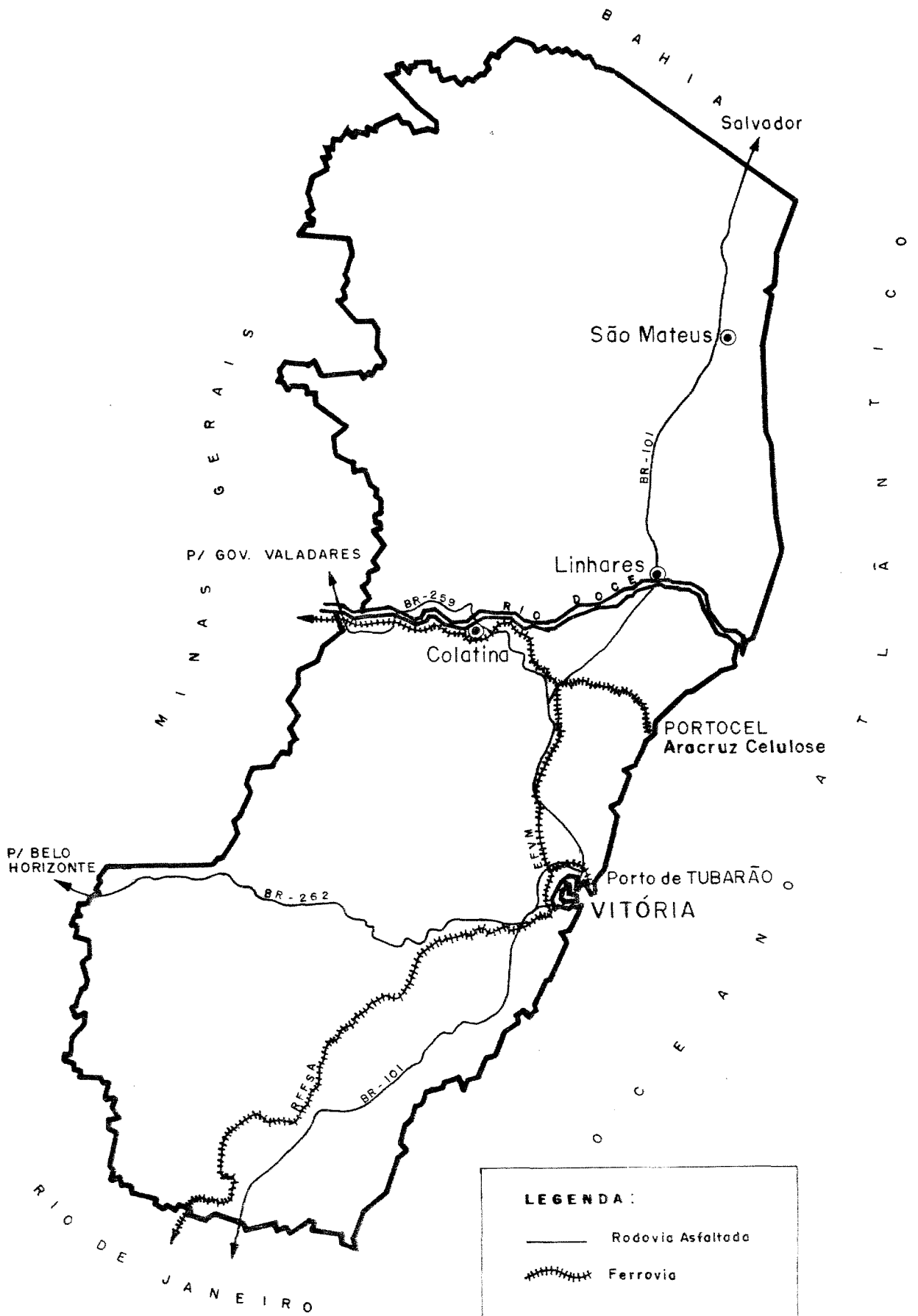



## *Caracterização Geral*