

CRIANÇAS E ADOLESCENTES EM SITUAÇÃO DE RUA

RESULTADOS PRELIMINARES DE PESQUISA



1503017
30/02/09

ORGÃOS \ ENTIDADES ENVOLVIDOS

- Secretaria de Estado da Educação e Cultura - SEDU
- Secretaria de Estado da Justiça e Cidadania - SEJUC
- Secretaria de Estado de Ações Estratégicas e Planejamento - SEPLAE
- Instituto Espiritossantense do Bem-Estar do Menor - IESBEM
- Instituto de Apoio à Pesquisa e ao Planejamento Jones dos Santos Neves - IJSN
- Secretarias Municipais de Educação da Região Metropolitana
- Secretarias Municipais de Ação Social da Região Metropolitana
- Conselho Estadual dos Direitos da Criança e do Adolescente - CRIAD
- Conselhos Municipais dos Direitos da Criança e do Adolescente e Tutelares da Região Metropolitana
- Forum DCA

ASSESSORIA \ ELABORAÇÃO PROJETO DE PESQUISA:

- Instituto Espiritossantense do Bem-Estar do Menor - IESBEM
- Instituto de Apoio à Pesquisa e ao Planejamento Jones dos Santos Neves - IJSN
- Prefeituras Municipais da Região Metropolitana da Grande Vitória

COORDENAÇÃO EXECUTIVA

- Avani Rodrigues Reis - SMAS - PMVV
- José Luiz Oliveira de Abreu - SMAS - PMC
- Magda Rodrigues Leite - IJSN
- Maria Eliza Nogueira Mill - SEMAS - PMV
- Maria Ionié Faria Daher - IJSN
- Maria Teresa Colli Rosindo - SMAS - PMC
- Nilda Maria Turra Ferreira - IESBEM

-Capa : Eugênio Geaquinto Herkenhoff

-Informática : Afonso Celso Diniz

MUNICÍPIO: VITÓRIA

| NÚMERO DE CRIANÇAS E ADOLESCENTES EM SITUAÇÃO DE RUA MUNICÍPIO DE VITÓRIA - 1995 | | |
|---|------------|------------|
| | OUTUBRO | NOVEMBRO |
| Total de Meninos | 194 | 154 |
| Total de Meninas | 21 | 20 |
| Total Geral | 215 | 174 |

FONTE: Programa Cidadão Criança
Projeto Abordagem de Rua - SEMAS - PMV

| CRIANÇAS E ADOLESCENTES EM SITUAÇÃO DE RUA POR FAIXA ETÁRIA - MUNICÍPIO DE VITÓRIA - 1995 | | |
|--|------------|------------|
| IDADE | OUTUBRO | NOVEMBRO |
| Crianças de 0 a 12 Anos | 71 | 61 |
| Adolescentes de 13 a 18 anos | 144 | 113 |
| Total Geral | 215 | 174 |

FONTE: Programa Cidadão Criança
Projeto Abordagem de Rua - SEMAS - PMV

**SITUAÇÃO DE RUA E TIPO DE VÍNCULO FAMILIAR DAS CRIANÇAS E ADOLESCENTES
NO MUNICÍPIO DE VITÓRIA**

| SITUAÇÃO | OUTUBRO | | NOVEMBRO | |
|---|------------|-----------|------------|-----------|
| | M | F | M | F |
| Trabalham na rua e mantêm vínculo familiar estável | 113 | 21 | 89 | 20 |
| Trabalham na rua e mantêm vínculo familiar instável | 12 | - | 5 | - |
| Vivem nas ruas e mantêm vínculo familiar | 28 | - | 14 | - |
| Vivem nas ruas sem vínculo familiar | 21 | - | 17 | - |
| Vivem nas ruas com referência familiar | 13 | - | 12 | - |
| Perambulam nas ruas e mantêm vínculo familiar | 7 | - | 17 | - |
| TOTAL GERAL | 194 | 21 | 154 | 20 |

FONTE: Programa Cidadão Criança
Projeto Abordagem de Rua - SEMAS - PMV

**CRIANÇAS E ADOLESCENTES EM SITUAÇÃO DE RUA POR SEXO
E ESCOLARIDADE - MUNICÍPIO DE VITÓRIA - 1995**

| | OUTUBRO | | NOVEMBRO | |
|--------------------|------------|-----------|------------|-----------|
| | M | F | M | F |
| 1ª à 4ª Série | 144 | 19 | 106 | 13 |
| 5ª à 8ª Série | 13 | - | 15 | - |
| Analfabetos | 37 | 2 | 33 | - |
| TOTAL GERAL | 194 | 21 | 154 | 13 |

FONTE: Programa Cidadão Criança
Projeto Abordagem de Rua - SEMAS - PMV

CRIANÇAS E ADOLESCENTES EM SITUAÇÃO DE RUA MUNICÍPIO DE VITÓRIA -1995

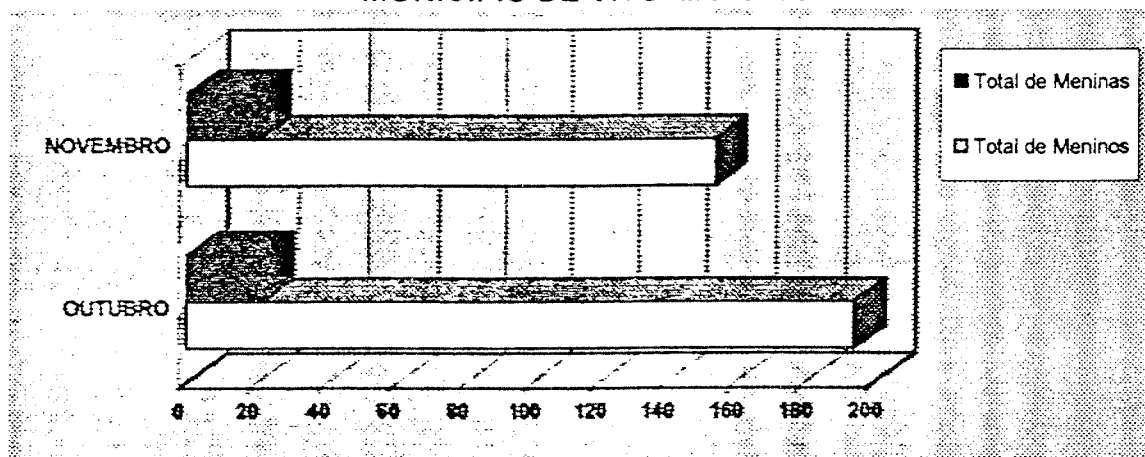

CRIANÇAS E ADOLESCENTES EM SITUAÇÃO DE RUA POR FAIXA ETÁRIA - MUNICÍPIO DE VITÓRIA - 1995

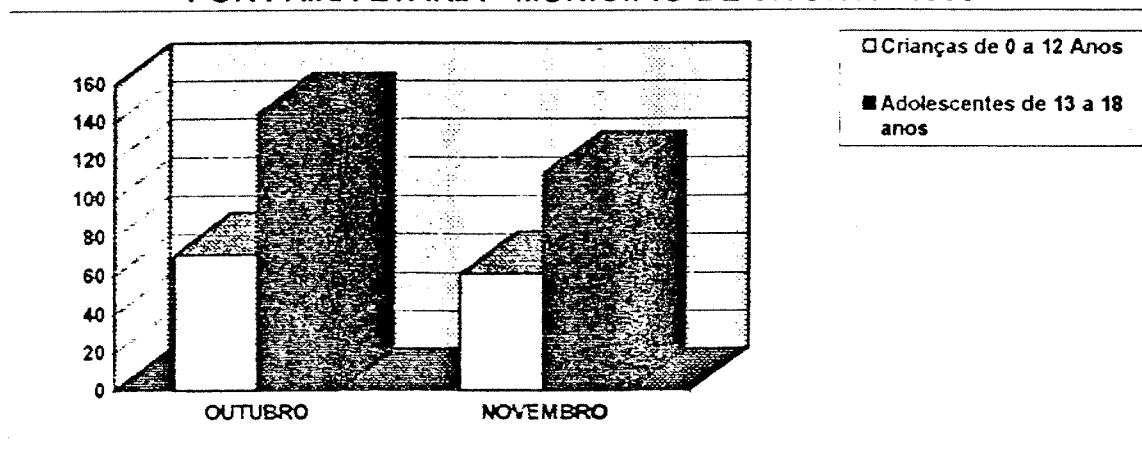

NÚMERO DE CRIANÇAS E ADOLESCENTES EM SITUAÇÃO DE RUA POR SEXO E ESCOLARIDADE - MUNICÍPIO DE VITÓRIA - 1995

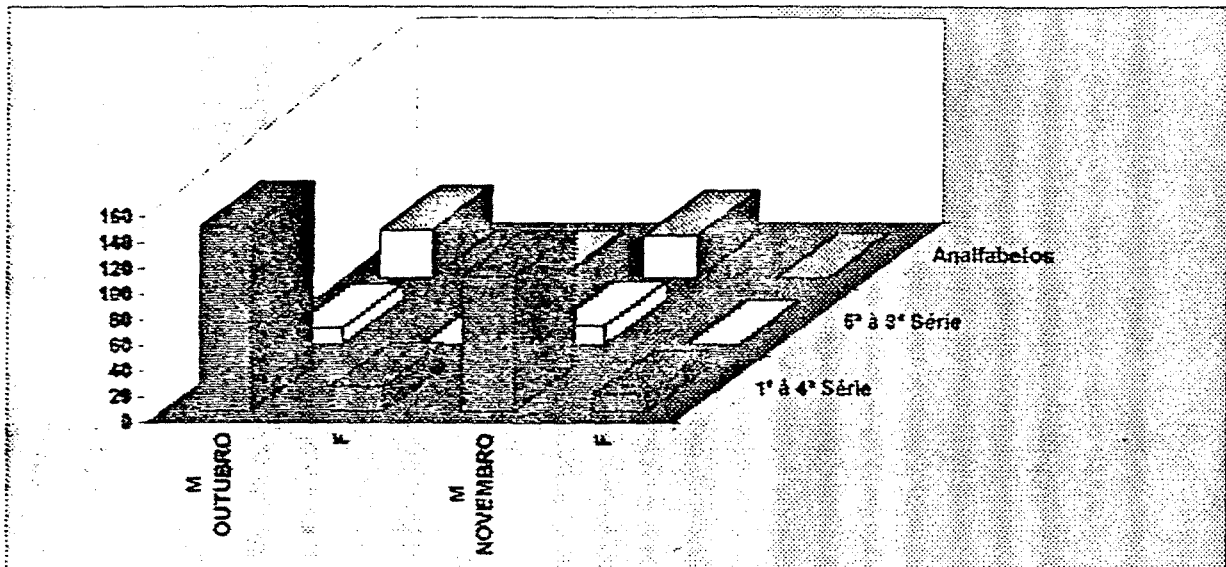

FONTE: Programa Cidadão Criança
Projeto Abordagem de Rua - SEMAS - PMV

MUNICÍPIO: CARIACICA

| NÚMERO DE CRIANÇAS E ADOLESCENTES EM SITUAÇÃO DE RUA - MUNICÍPIO DE CARIACICA - 1996 | |
|--|------------|
| | JANEIRO |
| Total de Meninos | 478 |
| Total de Meninas | 81 |
| Total Geral | 559 |

FONTE: Secretaria Municipal de Ação Social - Cariacica

| CRIANÇAS E ADOLESCENTES EM SITUAÇÃO DE RUA POR FAIXA ETÁRIA - MUNICÍPIO DE CARIACICA - 1996 | | |
|--|----------------|-----------|
| IDADE | JANEIRO | |
| | M | F |
| Crianças de 0 a 12 Anos | 249 | 60 |
| Adolescentes de 13 a 18 anos | 229 | 21 |
| Total Geral | 478 | 81 |

FONTE: Secretaria Municipal de Ação Social - Cariacica

SITUAÇÃO DE RUA E TIPO DE VÍNCULO FAMILIAR DAS CRIANÇAS E ADOLESCENTES NO MUNICÍPIO DE CARIACICA - 1996

| SITUAÇÃO | JANEIRO | |
|---|------------|-----------|
| | M | F |
| Trabalham na rua e mantêm vínculo familiar estável | 449 | 74 |
| Trabalham na rua e mantêm vínculo familiar instável | 2 | - |
| Vivem nas ruas e mantêm vínculo familiar | 1 | - |
| Vivem nas ruas sem vínculo familiar | 6 | 1 |
| Vivem nas ruas com referência familiar | 5 | - |
| Perambulam nas ruas e mantêm vínculo familiar | 15 | 6 |
| TOTAL GERAL | 478 | 81 |

FONTE: Secretaria Municipal de Ação Social - Cariacica

**CRIANÇAS E ADOLESCENTES EM SITUAÇÃO DE RUA POR SEXO
E ESCOLARIDADE - MUNICÍPIO DE CARIACICA - 1996**

| | JANEIRO | |
|--------------------|------------|-----------|
| | M | F |
| 1ª à 4ª Série | 260 | 54 |
| 5ª à 8ª Série | 171 | 18 |
| Analfabetos | 47 | 9 |
| TOTAL GERAL | 478 | 81 |

FONTE: Secretaria Municipal de Ação Social - Cariacica

CRIANÇAS E ADOLESCENTES EM SITUAÇÃO DE RUA MUNICÍPIO DE CARIACICA -1996

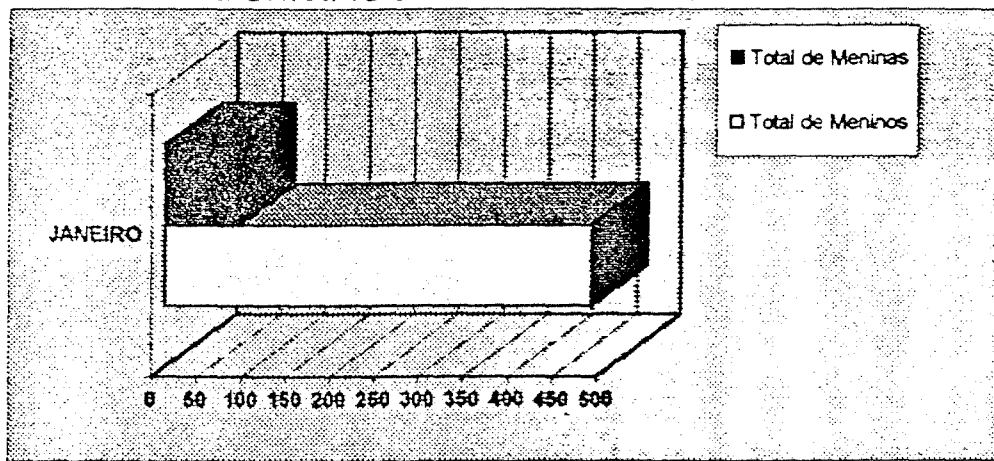

FONTE: Secretaria Municipal de Ação Social - Cariacica

**CRIANÇAS E ADOLESCENTES EM SITUAÇÃO DE RUA
POR FAIXA ETÁRIA - MUNICÍPIO DE CARIACICA - 1996**

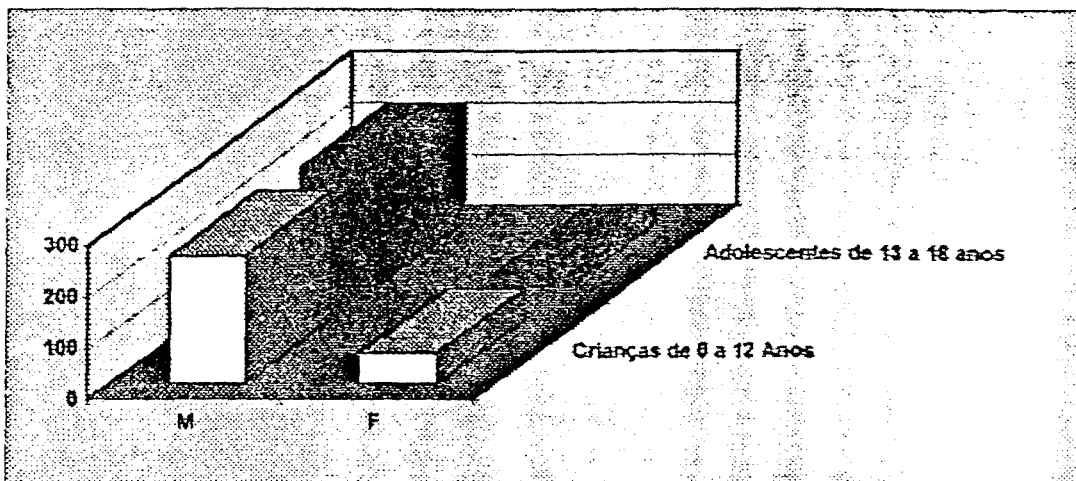

FONTE: Secretaria Municipal de Ação Social - Cariacica

NÚMERO DE CRIANÇAS E ADOLESCENTES EM SITUAÇÃO DE RUA POR SEXO E ESCOLARIDADE - MUNICÍPIO DE CARIACICA - 1996

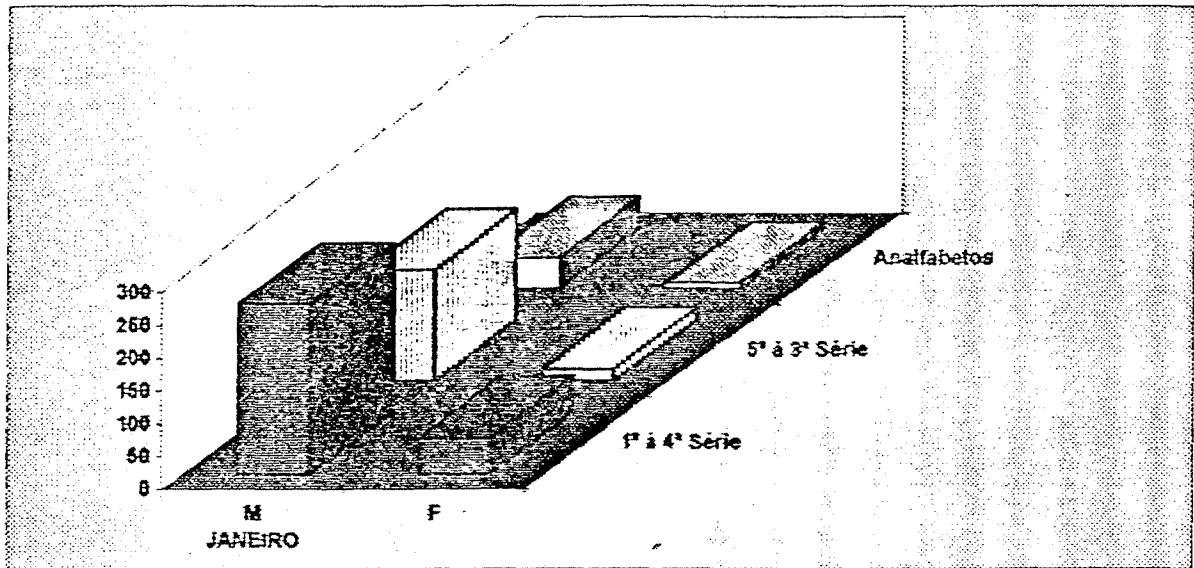

FONTE: Secretaria Municipal de Ação Social - Cariacica

MUNICÍPIO: VILA VELHA

| NÚMERO DE CRIANÇAS E ADOLESCENTES EM SITUAÇÃO DE RUA MUNICÍPIO DE VILA VELHA - 1995 | | | |
|--|----------------|-----------------|-----------------|
| | OUTUBRO | NOVEMBRO | DEZEMBRO |
| Total de Meninos | 39 | 65 | 62 |
| Total de Meninas | 12 | 14 | 16 |
| Total Geral | 51 | 79 | 78 |

FONTE: Casa de Apoio a Criança e ao Adolescente - Abordagem de rua
SMAS - PMVV

| NÚMERO DE CRIANÇAS E ADOLESCENTES EM SITUAÇÃO DE RUA POR FAIXA ETÁRIA - MUNICÍPIO DE VILA VELHA - 1995 | | | |
|---|----------------|-----------------|-----------------|
| IDADE | OUTUBRO | NOVEMBRO | DEZEMBRO |
| Crianças de 0 a 12 anos | 18 | 23 | 20 |
| Adolescentes de 13 a 18 anos | 33 | 56 | 58 |
| Total Geral | 51 | 79 | 78 |

FONTE: Casa de Apoio a Criança e ao Adolescente - Abordagem de rua
SMAS - PMVV

**SITUAÇÃO DE RUA E TIPO DE VÍNCULO FAMILIAR DAS CRIANÇAS E ADOLESCENTES DE RUA
MUNICÍPIO DE VILA VELHA - 1995**

| SITUAÇÃO | OUTUBRO | | NOVEMBRO | | DEZEMBRO | |
|---|-----------|-----------|-----------|-----------|-----------|-----------|
| | M | F | M | F | M | F |
| Trabalham nas ruas e mantêm vínculo familiar estável | - | - | - | - | - | - |
| Trabalham nas ruas e mantêm vínculo familiar instável | - | - | - | - | - | - |
| Vivem nas ruas e mantêm vínculo familiar | 18 | 4 | 15 | 5 | 13 | 6 |
| Vivem nas ruas sem vínculo familiar | 4 | 2 | 9 | 2 | 20 | 1 |
| Vivem nas ruas com referência familiar | 11 | 6 | 31 | 7 | 16 | 5 |
| Perambulam nas ruas e mantêm vínculo familiar | 6 | - | 10 | - | 13 | 4 |
| TOTAL GERAL | 39 | 12 | 65 | 14 | 62 | 16 |

FONTE: Casa de Apoio a Criança e ao Adolescente - Abordagem de rua
SMAS - PMVV

NÚMERO DE CRIANÇAS E ADOLESCENTES EM SITUAÇÃO DE RUA POR SEXO E ESCOLARIDADE - MUNICÍPIO DE VILA VELHA - 1995

| ESCOLARIDADE | OUTUBRO | | NOVEMBRO | | DEZEMBRO | |
|--------------------|-----------|-----------|-----------|-----------|-----------|-----------|
| | M | F | M | F | M | F |
| 1ª à 4ª Série | 18 | 3 | 16 | 3 | 10 | 5 |
| 5ª à 8ª Série | 1 | - | - | - | - | - |
| Analfabetos | 20 | 9 | 49 | 11 | 52 | 11 |
| TOTAL GERAL | 39 | 12 | 65 | 14 | 62 | 16 |

— FONTE Casa de Apoio a Criança e ao Adolescente - Abordagem de rua
SMAS - PMV

NÚMERO DE CRIANÇAS E ADOLESCENTES EM SITUAÇÃO DE RUA MUNICÍPIO DE VILA VELHA - 1995

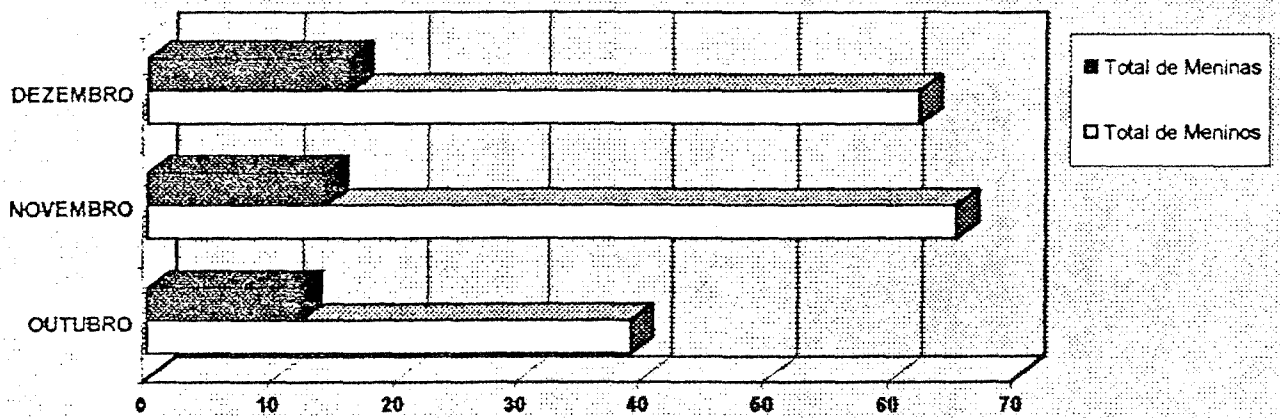

FONTE: Casa de Apoio a Criança e ao Adolescente - Abordagem de rua
SMAS - PMVV

NÚMERO DE CRIANÇAS E ADOLESCENTES EM SITUAÇÃO DE RUA POR FAIXA ETÁRIA - MUNICÍPIO DE VILA VELHA - 1995

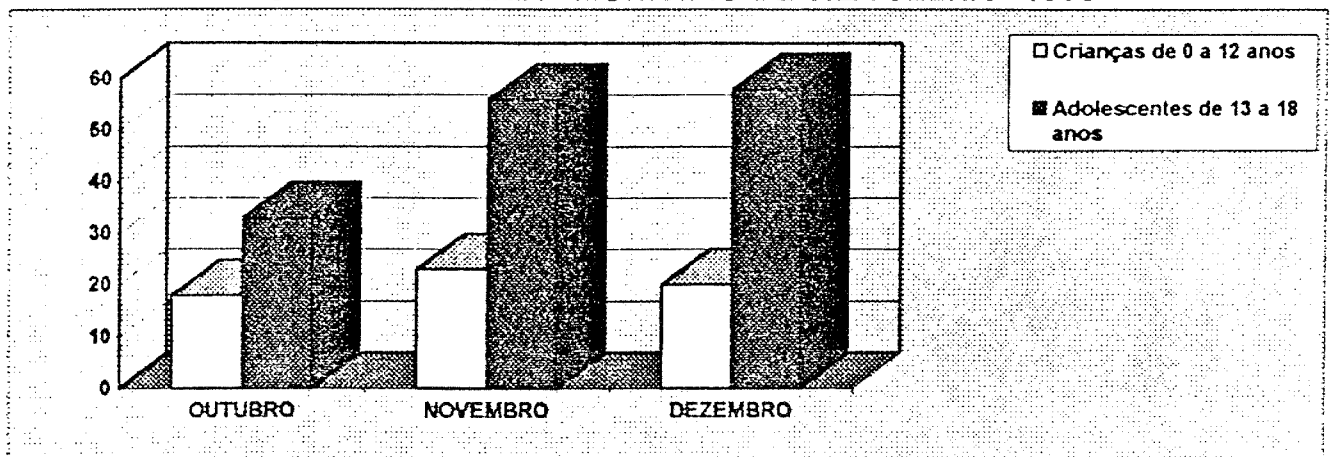

FONTE: Casa de Apoio a Criança e ao Adolescente - Abordagem de rua
SMAS - PMV

NÚMERO DE CRIANÇAS E ADOLESCENTES EM SITUAÇÃO DE RUA POR SEXO E ESCOLARIDADE - MUNICÍPIO DE VILA VELHA - 1995

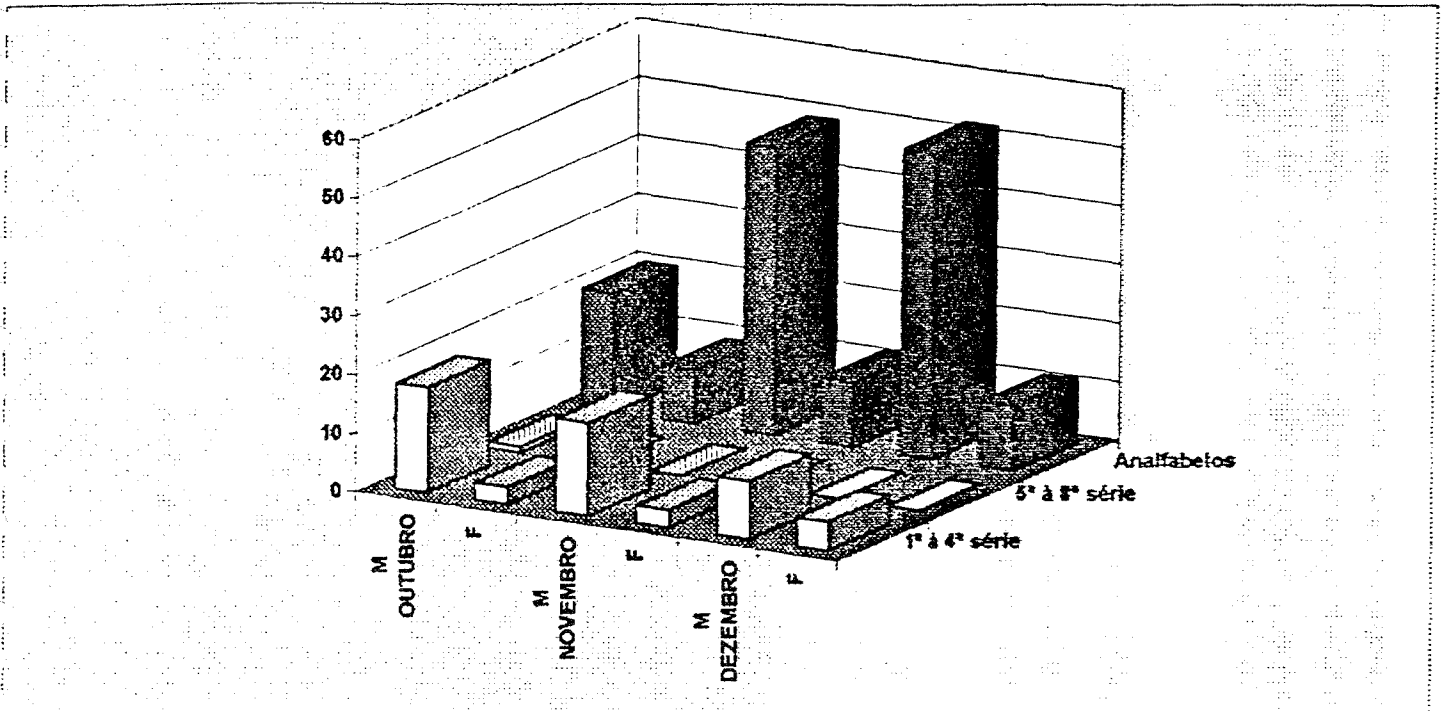

FONTE: Casa de Apoio a Criança e ao Adolescente - Abordagem de rua
SMAS - PMVV

SERRA - 94/95

**DADOS DO MOVIMENTO NACIONAL
DE MENINOS E MENINAS DE RUA**

**MOVIMENTO NACIONAL DE MENINOS E MENINAS DE RUA
MUNICÍPIO DA SERRA**

QUADRO DEMOSTRATIVO

| | | |
|-------------|--|------------|
| 1994 | COLOCADOS NA FAMÍLIA E NO TRABALHO | 22 |
| 1995 | COLOCADOS NA FAMÍLIA E NA ESCOLA | 47 |
| 1995 | ACOMPANHADOS NAS RUAS | 41 |
| 1995 | ATENDIDOS NOS NÚCLEOS DE BASE | 167 |
| 1995 | SEM ACOMPANHAMENTO MAS VISITADOS NAS RUAS | 89 |
| 1995 | ACOMPANHAMENTO INDIRETO - PEDINTES, DESOCUPADOS, VENDEDORES EM GERAL | 151 |
| 1995 | TOTAL DE ATENDIMENTOS EM GERAL | 517 |

85% DO SEXO MASCULINO

IDADE ENTRE 04 A 18 ANOS

ESCOLARIDADE DE 0 A 5ª SÉRIE