

MERCADO VAREJISTA DE VEÍCULOS – Outubro/08

Queda nas vendas de veículos novos no Espírito Santo sinaliza que a contração do crédito em face da crise mundial começa a impactar o mercado local.

O mercado varejista de veículos do Espírito Santo registrou queda de -4,4% nas vendas do mês de outubro frente ao mesmo mês de 2007, refletindo os impactos das medidas de restrição ao crédito, em um contexto de crise mundial. Houve queda nas vendas de automóveis de passeio (-12,5%) e ônibus (-39,5%), enquanto as vendas de caminhões aumentaram 23,8%. Já as vendas de motos, que continuam

superando as de automóveis, mantiveram-se estáveis (+0,4%).

No indicador trimestral, a desaceleração no ritmo de vendas de veículos (+12,1%), é ainda mais evidente quando comparada ao fechamento do mesmo período de 2007 (+43,4%). No acumulado do ano, as vendas registram crescimento de 24%, com destaque para o crescimento na venda de motos (+38,3%).

Tabela 1 - Vendas de Veículos no Varejo por segmentos - ES e Brasil

| Segmento | out/07 | out/08 | Varição % | Acumulado 2007 | Acumulado 2008 | Varição % |
|----------------------|----------------|----------------|---------------|------------------|------------------|--------------|
| Autos (a) | 4.289 | 3.751 | -12,54 | 36.830 | 41.572 | 12,88 |
| Comerciais leves (b) | 1.077 | 1.098 | 1,95 | 8.037 | 9.806 | 22,01 |
| Soma (a+b) | 5.366 | 4.849 | -9,63 | 44.867 | 51.378 | 14,51 |
| Caminhões | 340 | 421 | 23,82 | 3.013 | 3.738 | 24,06 |
| Ônibus | 43 | 26 | -39,53 | 546 | 406 | -25,64 |
| Motos | 4.127 | 4.144 | 0,41 | 31.557 | 43.648 | 38,31 |
| TOTAL ES | 9.876 | 9.440 | -4,41 | 79.983 | 99.170 | 23,99 |
| TOTAL BRASIL | 419.700 | 394.994 | -13,86 | 3.398.705 | 4.152.908 | 22,19 |

Fonte: FENABRAVE

Elaboração: IJSN - Coordenação de Estudos Econômicos

Gráfico 01 - Evolução das Vendas de Autos e Motos - ES
Média Móvel Trimestral

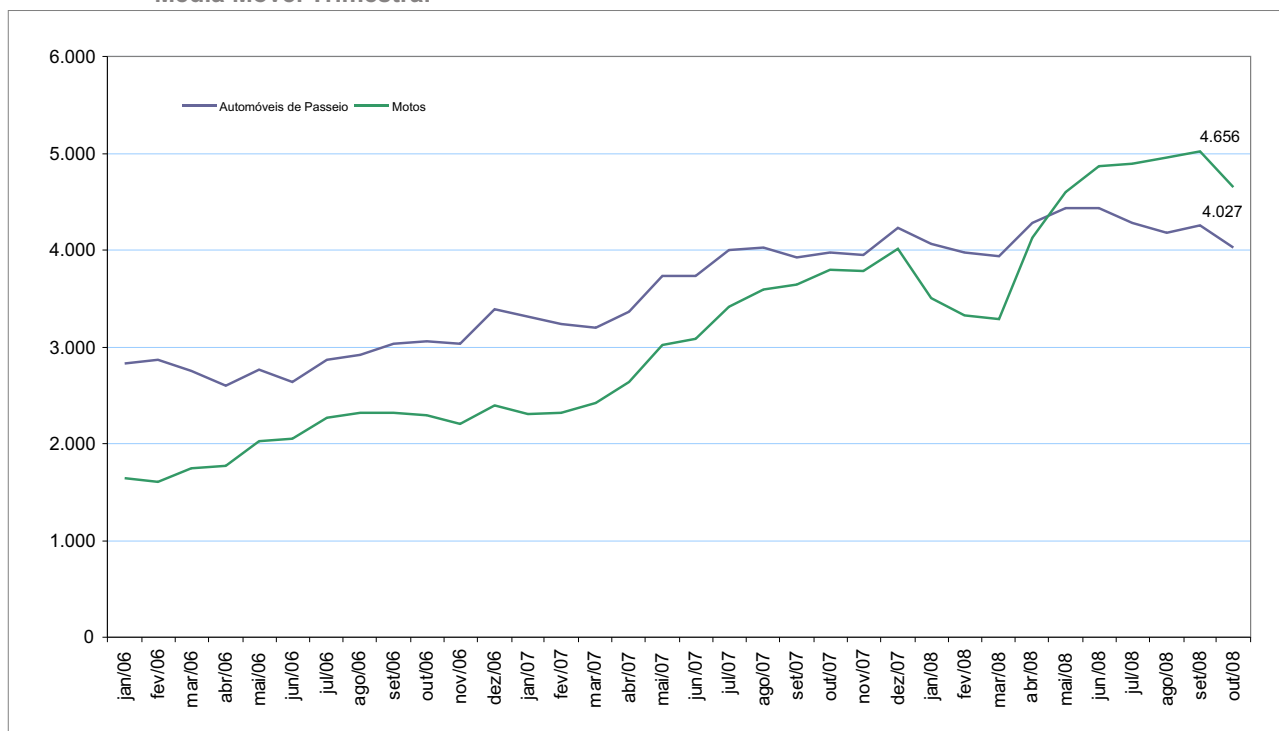

Fonte: FENABRAVE
Elaboração: IJSN - Coordenação de Estudos Econômicos

Gráfico 02 - Vendas Anuais de Autos e Motos - ES

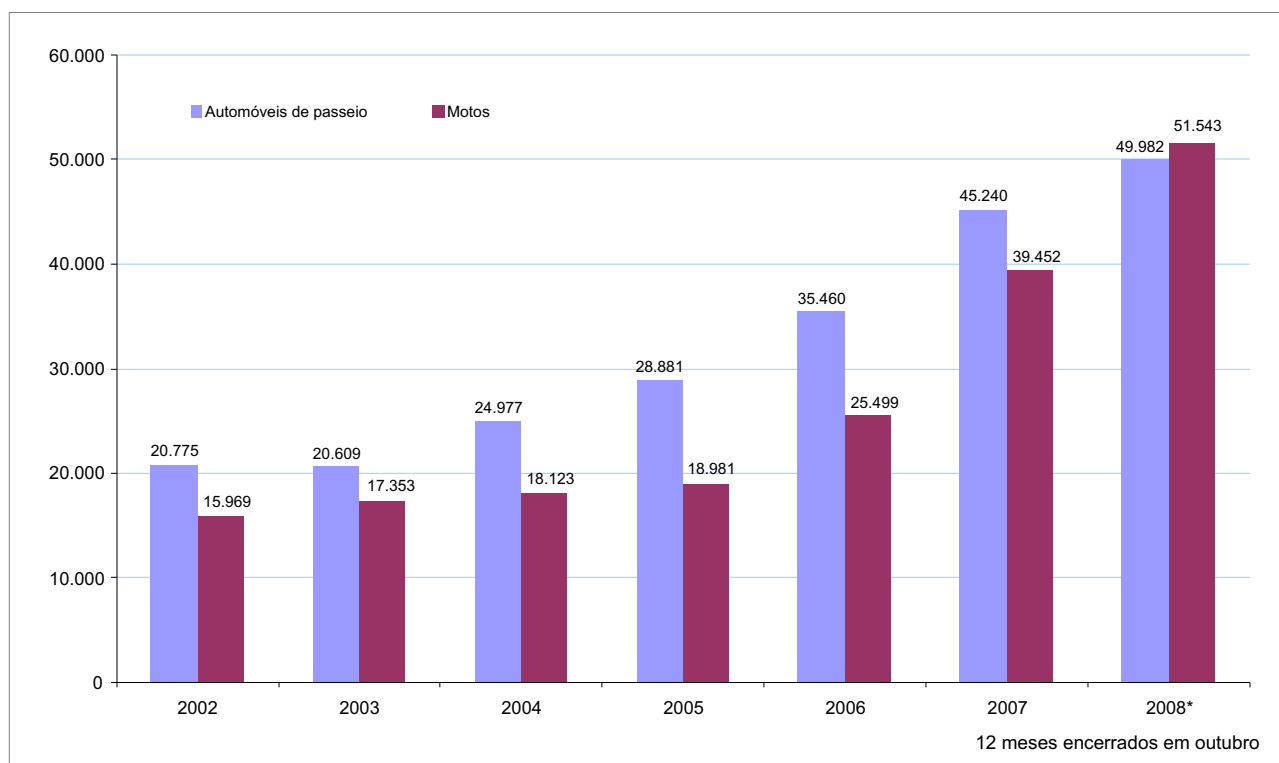

Fonte: FENABRAVE
Elaboração: IJSN - Coordenação de Estudos Econômicos

Gráfico 03 - Vendas de Veículos Novos no ES por segmentos

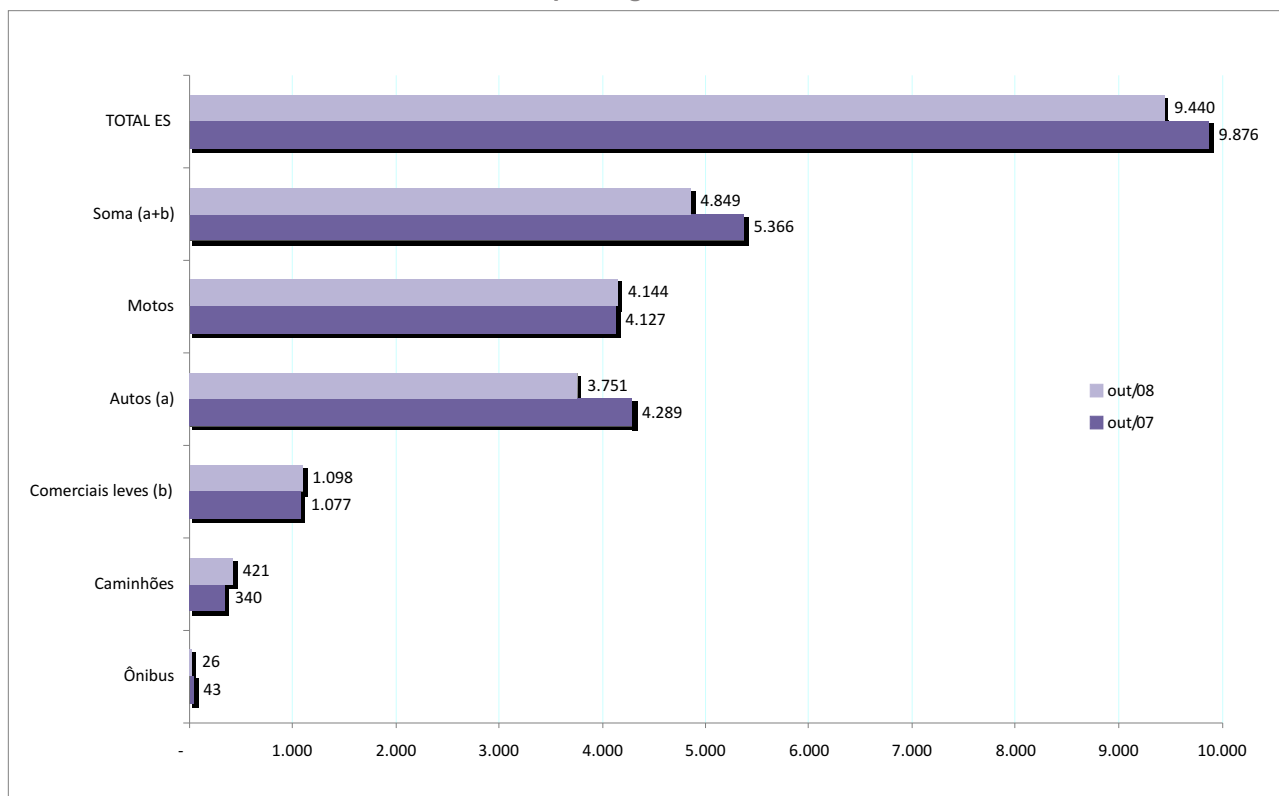

Fonte: FENABRAVE

Elaboração: IJSN - Coordenação de Estudos Econômicos