

PESQUISA INDUSTRIAL DE EMPREGOS E SALÁRIOS – Dezembro/09

Emprego industrial no Espírito Santo cresce +1,8% em dezembro, na série com ajuste sazonal e fecha o ano de 2009 com redução de -5,4% no contingente de trabalhadores, quando comparado ao ano de 2008.

De acordo com dados da Pesquisa Industrial Mensal de Empregos e Salários, o emprego industrial no Espírito Santo em reflexo ao padrão consistente de recuperação da atividade industrial¹ registrou em dezembro de 2009, crescimento de +1,8%, em face do mês imediatamente anterior, quando considerada a série com ajuste sazonal. O Brasil, ao contrário, registrou queda de -0,6% no emprego industrial, na mesma base de comparação.

Por outro lado, na comparação com dezembro de 2008, o emprego na indústria estadual manteve taxa negativa, de -3,1%. O fechamento de 2009 mostrou redução de -5,4% no número de pessoas ocupadas da indústria em relação ao ano de 2008. Apenas a indústria de Coque, refino de petróleo, combustíveis nucleares e álcool (+27,1%), Alimentos e Bebidas (+5,6%) e Minerais não-metálicos (2,5%) mostraram ganho no contingente de trabalhadores para o período. No quarto trimestre do ano houve recuo de -5,3%, em relação ao mesmo período de 2008.

Na série com ajuste sazonal, o crescimento apresentado em dezembro (+1,8%) resultou das contribuições positivas em 14 dos 18 segmentos pesquisados, destacam-se: Indústrias de Coque, refino de petróleo, combustíveis nucleares e álcool (+17,3%), Produtos Químicos (+5,9%), Fabricação de Meios de Transportes (+3,1%), Borracha e Plástico (+2,8%) e Alimentos e Bebidas (+2,1%). Os decréscimos foram observados para os segmentos de Têxtil (-4,0%), Madeira (-3,5%), Fabricação de outros produtos da Indústria de Transformação (-2,3%) e Máquinas e Aparelhos elétricos, eletrônicos, de precisão e de comunicação (-1,6%).

Por sua vez, em dezembro de 2009 em relação ao mesmo mês do ano anterior, o nível do pessoal ocupado na indústria estadual apresentou redução de -3,1%, embora, a produção industrial apresente

crescimento recorde para o período. Setorialmente, o emprego apresentou maiores quedas nas indústrias de Máquinas e equipamentos (-24,4%), Produtos de metal (-16,7%), Papel e Gráfica (-10,7%), Metalúrgica básica (-10,2%) e Borracha e Plástico (-8,8%). Os impactos positivos foram observados no setor de Coque, refino de petróleo, combustíveis nucleares e álcool (alterou de +58,0% em novembro para +67,0% em dezembro), Calçados e couros (+12,7%), Alimentos e bebidas (+9,2%) e Minerais não-metálicos (+4,4%).

Em dezembro, o número de horas pagas na produção registrou menor ritmo de queda (-3,3%) frente ao valor registrado em novembro (-5,8%). Com reduções em 12 dos 18 segmentos, as variações positivas no número de horas pagas permaneceram para as indústrias de Coque, refino de petróleo, combustíveis nucleares e álcool (+35,1%) Calçados e couro (+9,0%), Alimentos e Bebidas (+8,1%), Minerais não-metálicos (+3,2%) e Indústria extrativa (+2,7%), em face de igual período de 2008. No quarto trimestre e acumulado do ano, os resultados permaneceram negativos, com queda de -4,4% e -9,6%, respectivamente, em relação aos mesmos períodos do ano anterior.

Após expressivo crescimento no mês anterior, em decorrência do pagamento de participação nos lucros no segmento de Metalurgia Básica, a folha de pagamento real do Estado apresentou redução -6,4% em dezembro, frente ao mesmo mês de 2008. Para o Brasil, a redução na folha de pagamento real foi de -5,0%, na mesma base de comparação. No fechamento do ano e quarto trimestre de 2009, os indicadores deram continuidade aos resultados positivos no Estado (aumentos de +3,5% e +3,7%, respectivamente).

¹ Ver Resenha de Conjuntura nº 10/2010 (Produção Industrial – dezembro/2009) no site do IJSN.

Tabela 1 - Indicadores Conjunturais da Indústria (Brasil e ES) - Taxa de Variação (%)

| Variáveis | mês/mês (1) (dez09/nov09) | Mensal (dez09/dez08) | 4º Tri 09* | Acumulado no ano* |
|-------------------------|------------------------------|-------------------------|------------|----------------------|
| Brasil | | | | |
| Pessoal Ocupado | -0,6 | -2,7 | -4,2 | -5,3 |
| Número de Horas Pagas | -0,1 | -1,8 | -3,7 | -5,6 |
| Folha de Pagamento Real | -3,7 | -5,0 | -3,8 | -2,8 |
| Espírito Santo | | | | |
| Pessoal Ocupado | 1,8 | -3,1 | -5,3 | -5,4 |
| Número de Horas Pagas | 2,3 | -3,3 | -5,7 | -5,5 |
| Folha de Pagamento Real | -21,6 | -6,4 | 3,5 | 3,7 |

Fonte: IBGE.

Elaboração: IJSN - Coordenação de Estudos Econômicos.

(1) Ajustado sazonalmente.

* em relação ao mesmo período do ano anterior.

Tabela 2 - Pessoal Ocupado Assalariado na Indústria por segmentos - ES - Taxa de Variação (%)

| Seções e Divisões | Com ajuste sazonal (1) | | Sem ajuste sazonal | | |
|---|---------------------------|-----------------------------------|-------------------------|-------------------------|-------------------------|
| | dez09/ nov09 (1) | IV tri. 09/ III tri. 09 (1) | Mensal (dez09/dez08) | IV tri.09/ IV tri 08 | Acumulado no ano (*) |
| Indústria geral | 1,8 | 3,0 | -3,1 | -5,3 | -5,4 |
| Coque, refino de petróleo, combustíveis nucleares e álcool | 17,3 | 85,2 | 67,0 | 59,0 | 27,1 |
| Calçados e couro | 0,7 | 8,7 | 12,7 | 6,3 | -2,4 |
| Alimentos e bebidas | 2,1 | 6,7 | 9,2 | 6,0 | 5,6 |
| Minerais não-metálicos | 0,5 | -0,4 | 4,4 | 3,4 | 2,5 |
| Indústrias extrativas | 1,8 | 5,1 | 0,0 | -5,5 | -10,1 |
| Têxtil | -4,0 | 3,5 | -0,9 | -0,6 | -3,1 |
| Produtos químicos | 5,9 | -0,1 | -2,9 | -9,3 | -13,6 |
| Indústria de transformação | 1,7 | 2,7 | -3,4 | -5,3 | -4,8 |
| Fabricação de outros produtos da indústria de transformação | -2,3 | -1,6 | -5,0 | -5,0 | -6,4 |
| Fabricação de meios de transporte | 3,1 | 4,3 | -7,3 | -14,0 | -19,4 |
| Madeira | -3,5 | 1,3 | -7,6 | -6,5 | -14,4 |
| Máquinas e aparelhos elétricos, eletrônicos, de precisão e de comunicações | -1,6 | 3,4 | -8,2 | -9,6 | -11,0 |
| Vestuário | 1,6 | 0,3 | -8,6 | -9,2 | -11,3 |
| Borracha e plástico | 2,8 | -0,6 | -8,8 | -12,2 | -7,8 |
| Metalurgia básica | 1,0 | 0,6 | -10,2 | -12,8 | -9,8 |
| Papel e gráfica | 1,6 | -3,5 | -10,7 | -12,9 | -8,2 |
| Produtos de metal, exclusive máquinas e equipamentos | 0,6 | -0,5 | -16,7 | -17,2 | -13,3 |
| Máquinas e equipamentos, exclusive elétricos. eletrônicos, de precisão e de comunicações | 0,8 | 3,8 | -24,4 | -27,1 | -13,9 |

Fonte: IBGE.

Elaboração: IJSN - Coordenação de Estudos Econômicos.

(1) com ajuste sazonal, realizado pela Coordenação de Estudos Econômicos do IJSN.

(2) em relação ao mesmo período do ano anterior.

Tabela 3 - Folha de Pagamento Real por segmentos - ES - Taxa de Variação (%)

| Seções e Divisões | Mensal (dez09/dez08) | 4º tri/09 (1) | Acumulado no ano (1) |
|---|-------------------------|------------------|-------------------------|
| Indústria geral | -6,4 | 3,5 | 3,7 |
| Madeira | 26,8 | 4,2 | -9,4 |
| Calçados e couro | 24,4 | 10,2 | -3,4 |
| Coque, refino de petróleo, combustíveis nucleares e álcool | 22,2 | 18,1 | 14,6 |
| Metalurgia básica | 11,5 | 52,1 | 12,1 |
| Minerais não-metálicos | 1,7 | 5,9 | 9,2 |
| Têxtil | 0,0 | 8,6 | 11,9 |
| Indústrias extrativas | -1,1 | -4,4 | 6,4 |
| Indústria de transformação | -7,4 | 5,3 | 2,9 |
| Vestuário | -8,9 | -6,7 | -8,3 |
| Fabricação de outros produtos da indústria de transformação | -8,9 | -9,0 | -5,1 |
| Borracha e plástico | -9,2 | -15,1 | -10,8 |
| Papel e gráfica | -9,2 | -4,2 | -6,5 |
| Fabricação de meios de transporte | -11,8 | -13,1 | -7,1 |
| Produtos de metal, exclusive máquinas e equipamentos | -11,9 | -7,7 | 0,4 |
| Alimentos e bebidas | -18,9 | -5,4 | 3,5 |
| Máquinas e aparelhos elétricos, eletrônicos, de precisão e de comunicações | -23,4 | -21,0 | -14,3 |
| Produtos químicos | -27,7 | -21,6 | -11,7 |
| Máquinas e equipamentos, exclusive elétricos. eletrônicos, de precisão e de comunicações | -38,7 | -37,2 | -3,7 |

Fonte: IBGE.

Elaboração: IJSN - Coordenação de Estudos Econômicos.

(1) em relação ao mesmo período do ano anterior.

Tabela 4 - Horas Pagas na indústria por segmentos - ES - Taxa de Variação (%)

| Seções e Divisões | Mensal (dez09/dez08) | 4º tri/09 (1) | Acumulado no ano (1) |
|---|-------------------------|------------------|-------------------------|
| Indústria geral | -3,3 | -5,7 | -5,5 |
| Coque, refino de petróleo, combustíveis nucleares e álcool | 35,1 | 30,8 | 23,4 |
| Calçados e couro | 9,0 | 4,1 | -5,0 |
| Alimentos e bebidas | 8,1 | 6,6 | 7,4 |
| Minerais não-metálicos | 3,2 | 3,2 | 3,5 |
| Indústrias extrativas | 2,7 | -4,4 | -9,6 |
| Produtos químicos | 0,0 | -4,0 | -10,5 |
| Têxtil | -0,7 | 0,3 | -2,7 |
| Borracha e plástico | -1,1 | -3,8 | -3,8 |
| Fabricação de meios de transporte | -1,9 | -13,8 | -20,9 |
| Metalurgia básica | -3,2 | -9,1 | -11,3 |
| Indústria de transformação | -3,9 | -5,8 | -5,0 |
| Fabricação de outros produtos da indústria de transformação | -4,0 | -6,4 | -7,5 |
| Máquinas e aparelhos elétricos, eletrônicos, de precisão e de comunicações | -4,5 | -10,5 | -15,9 |
| Madeira | -6,9 | -7,2 | -15,4 |
| Vestuário | -8,9 | -10,2 | -11,5 |
| Papel e gráfica | -14,1 | -14,3 | -10,2 |
| Produtos de metal, exclusive máquinas e equipamentos | -20,4 | -21,9 | -16,8 |
| Máquinas e equipamentos, exclusive elétricos. eletrônicos, de precisão e de comunicações | -26,3 | -29,8 | -17,0 |

Fonte: IBGE.

Elaboração: IJSN - Coordenação de Estudos Econômicos.

(1) Mesmo mês em relação ao ano anterior.

Gráfico 1 - Pessoal Ocupado na Indústria
Índice em média móvel trimestral - com ajuste sazonal

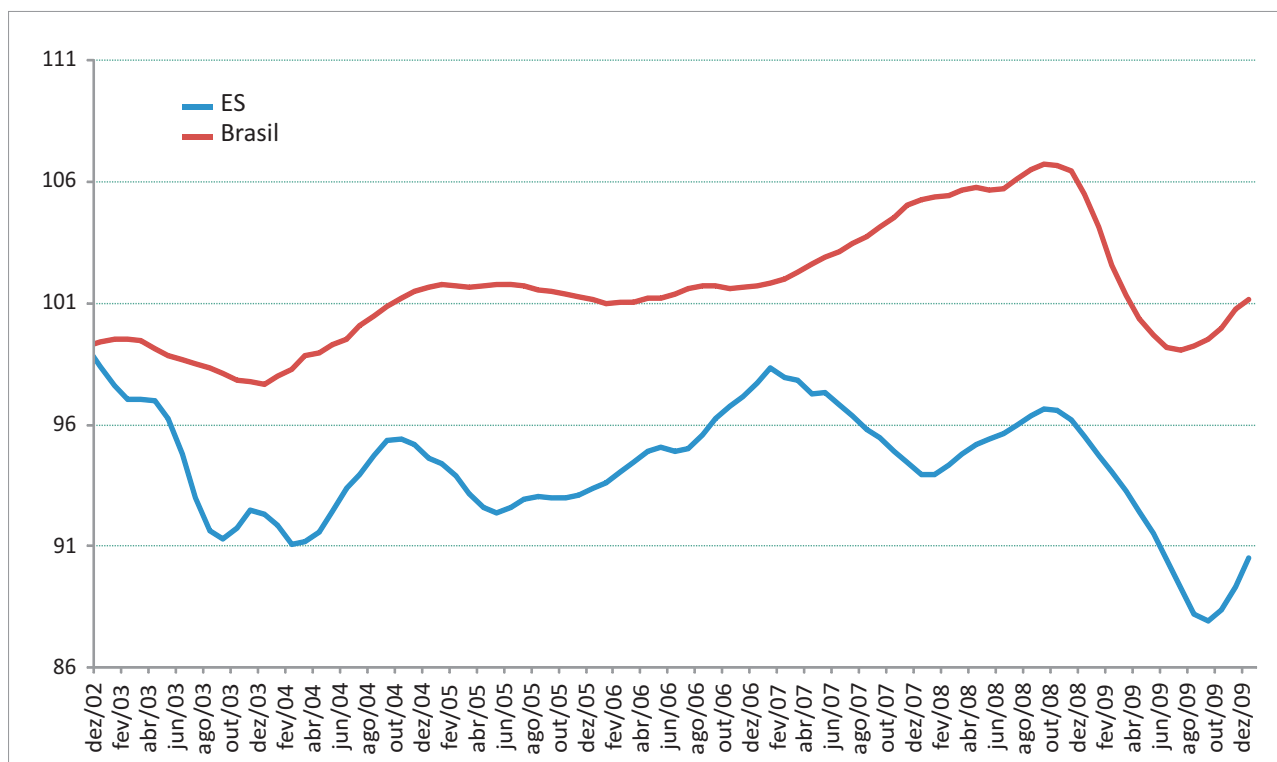

Fonte: IBGE.
Elaboração: IJSN - Coordenação de Estudos Econômicos.

Gráfico 2 - Evolução do Emprego Industrial no ES
Variação (%) em média móvel 3 meses contra mesmo período do ano anterior

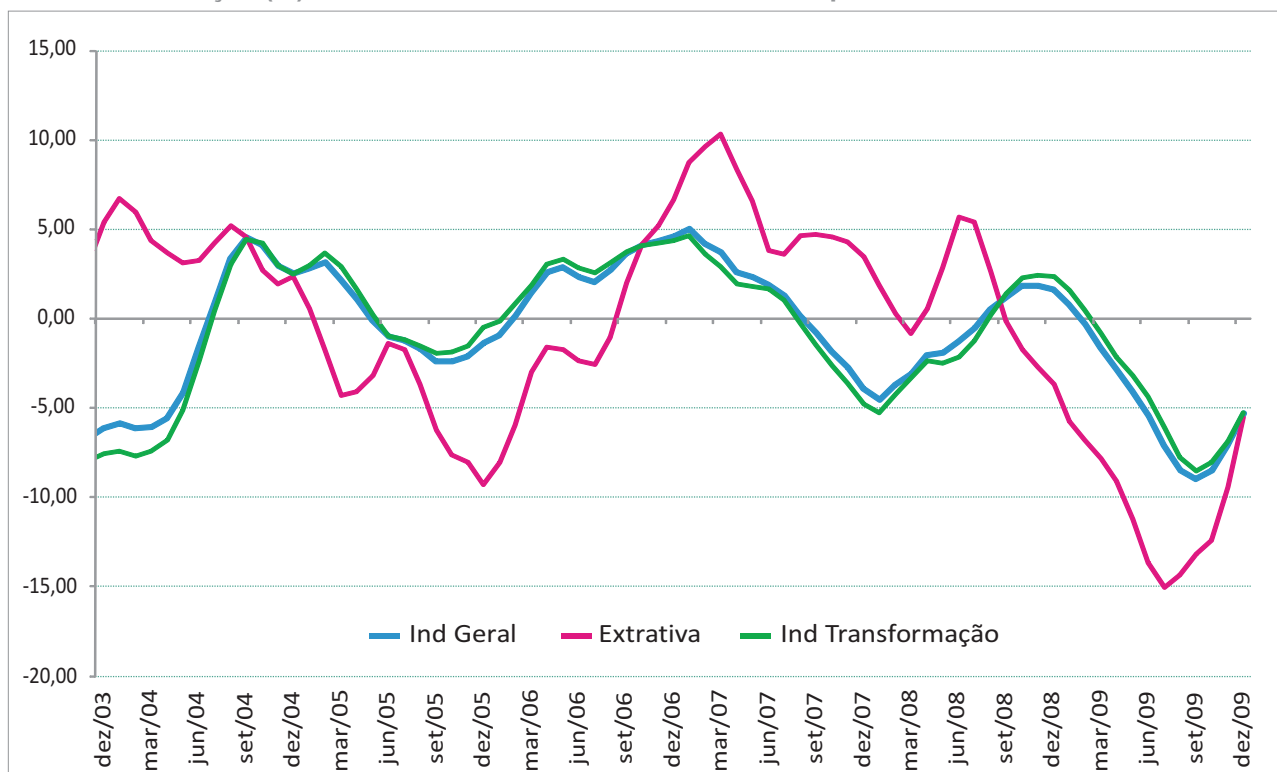

Fonte: IBGE.
Elaboração: IJSN - Coordenação de Estudos Econômicos.

Gráfico 3 - Evolução do Emprego Industrial por atividades selecionadas - ES
Variação (%) em média móvel 3 meses contra mesmo período do ano anterior

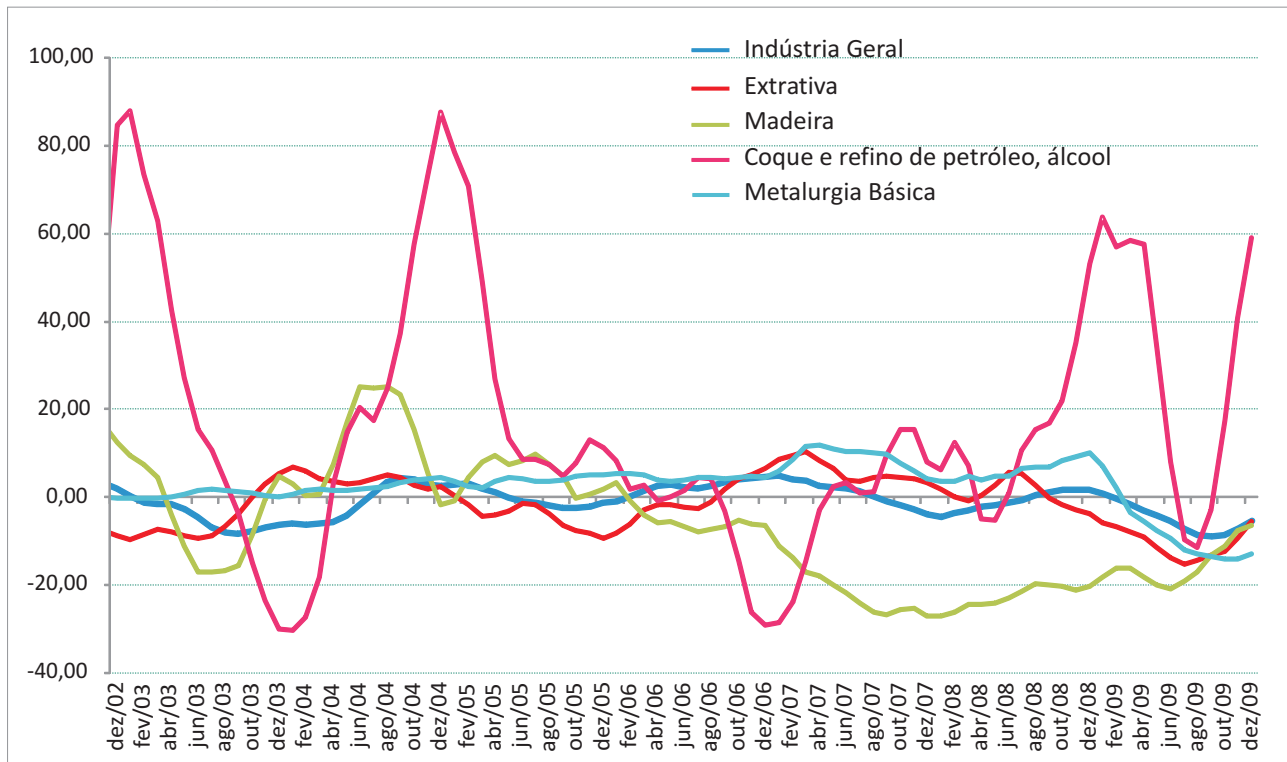

Fonte: IBGE.
 Elaboração: IJSN - Coordenação de Estudos Econômicos.

Gráfico 4 - Emprego Industrial por setores - ES
Variação (%) em relação ao mesmo período do ano anterior

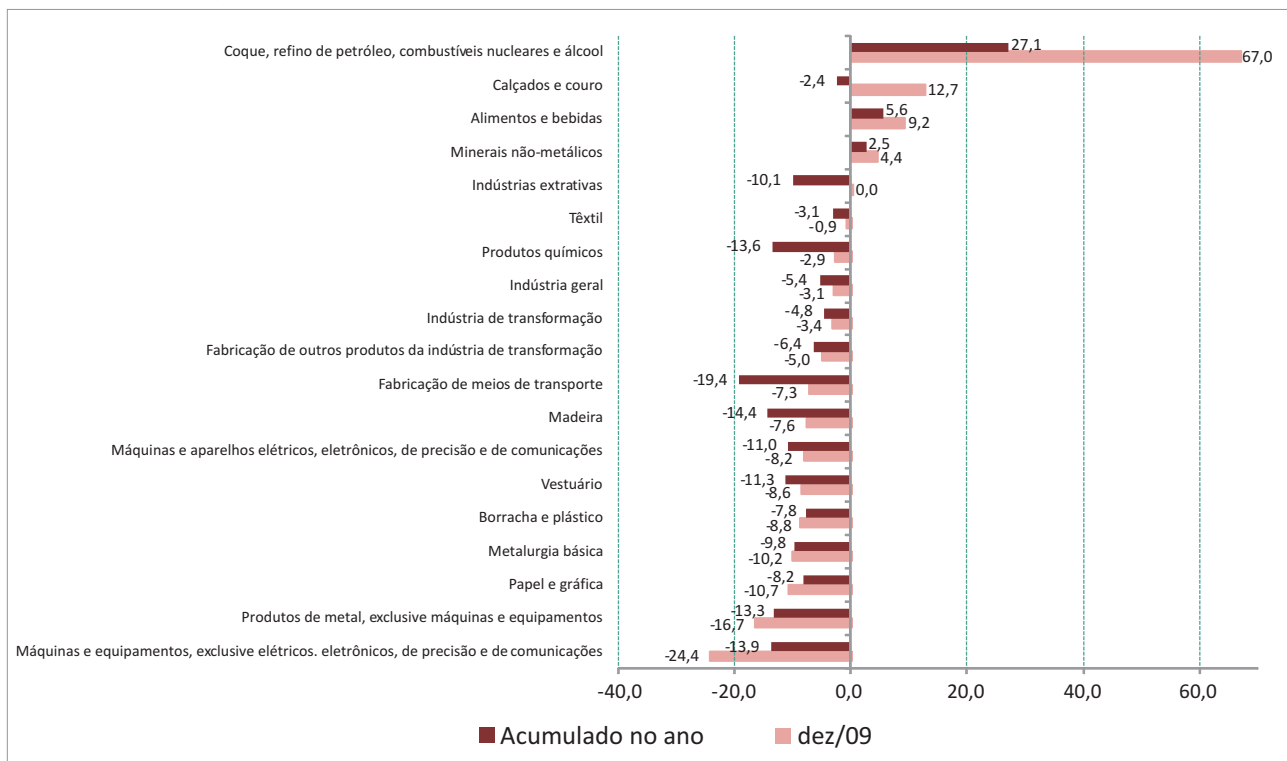

Fonte: IBGE.
 Elaboração: IJSN - Coordenação de Estudos Econômicos.

Gráfico 5 - Folha de Pagamento Real na Indústria - ES
Variação (%) em média móvel 3 meses contra mesmo período do ano anterior

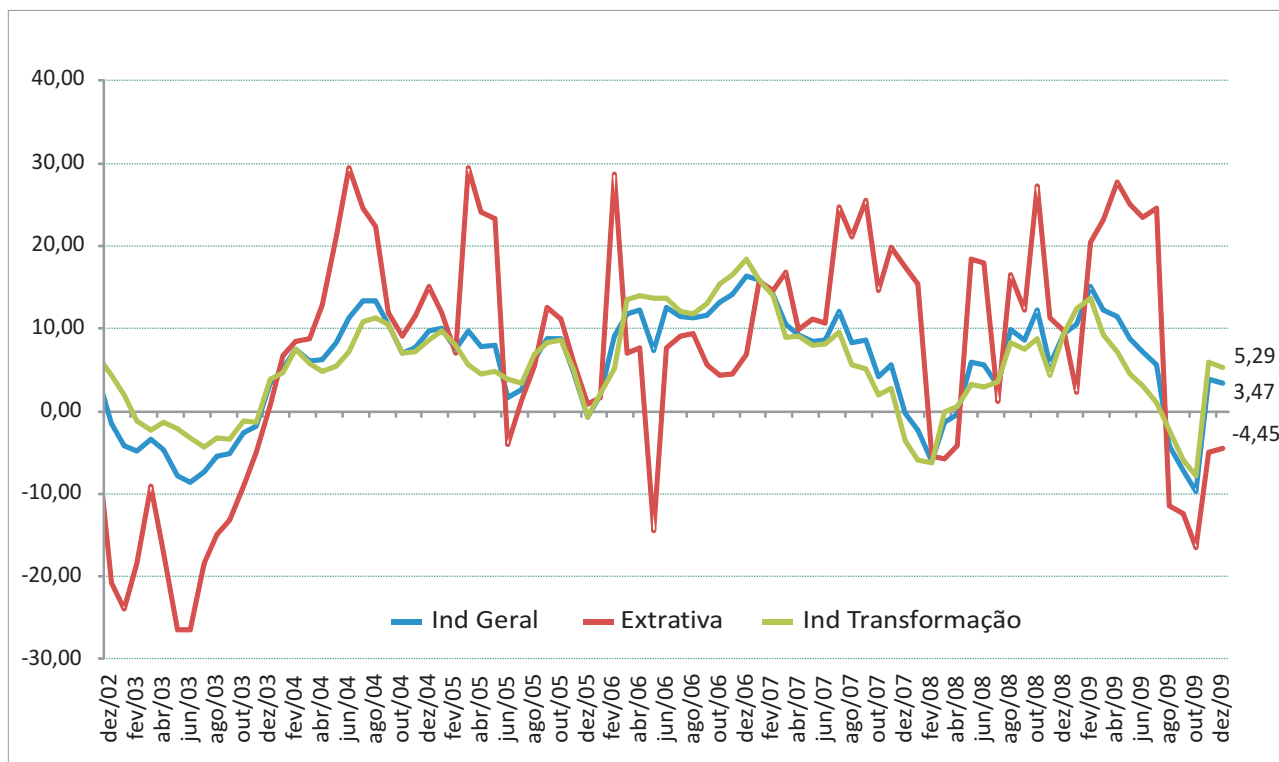

Fonte: IBGE.
 Elaboração: IJSN - Coordenação de Estudos Econômicos.

Gráfico 6 - Folha de Pagamento Real na Indústria por setores - ES
Variação (%) em relação ao mesmo período do ano anterior

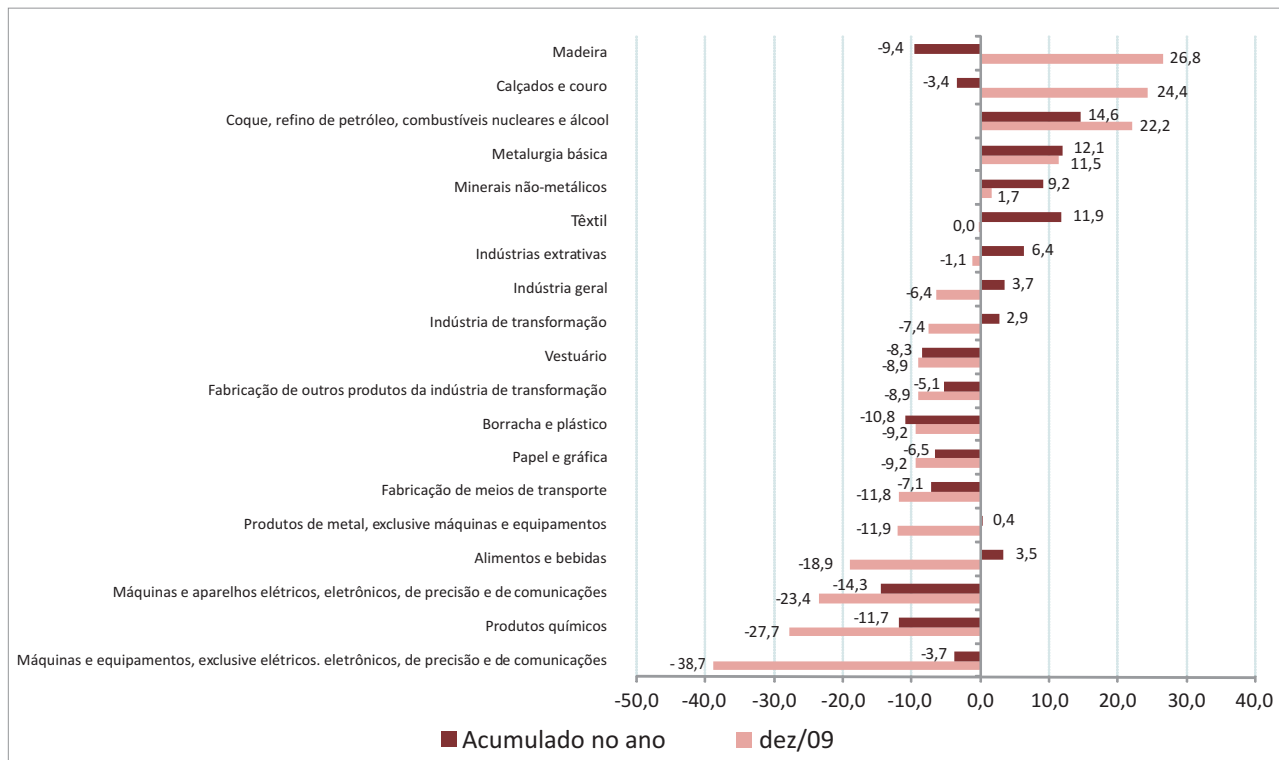

Fonte: IBGE.
 Elaboração: IJSN - Coordenação de Estudos Econômicos.

Gráfico 7 - Horas Pagas na indústria por setores - ES
Variação (%) em relação ao mesmo período do ano anterior

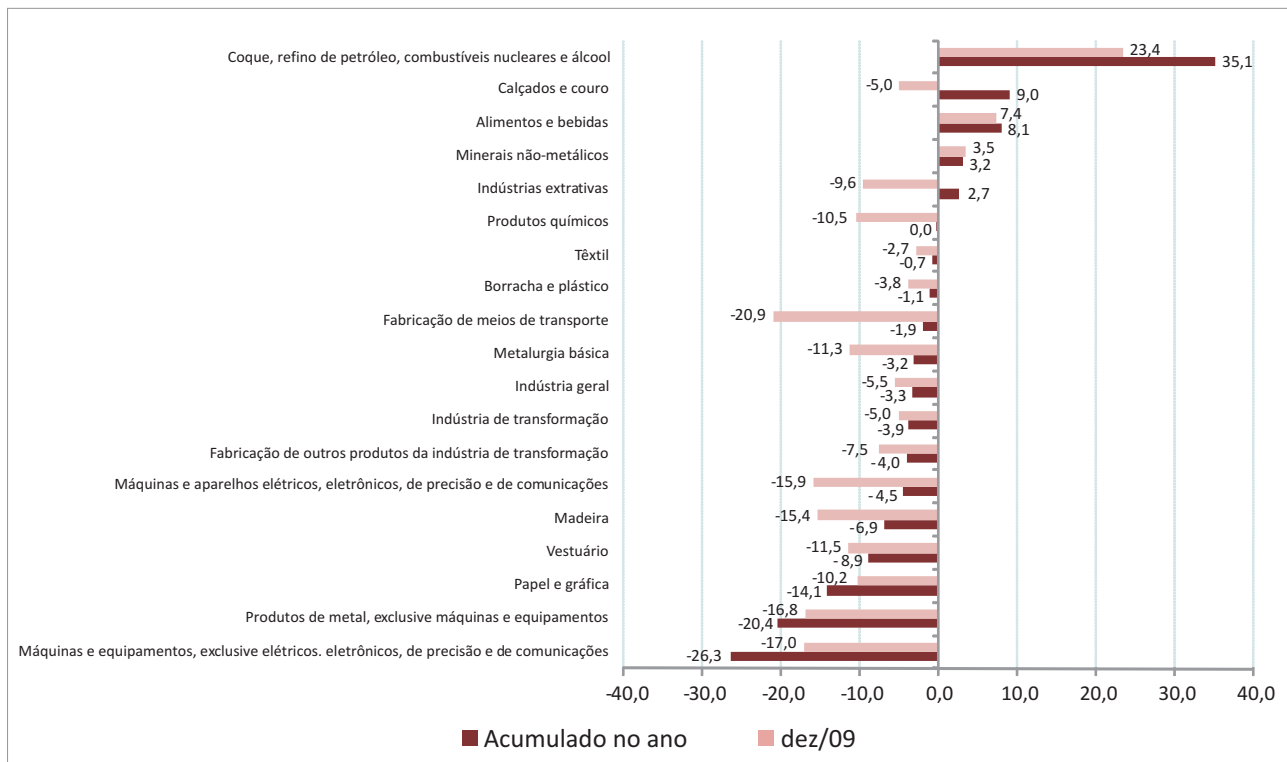

Fonte: IBGE.
 Elaboração: IJSN - Coordenação de Estudos Econômicos.

Gráfico 8 - Pessoal Ocupado, Salários Reais e Horas Pagas na Indústria - ES
Variação (%) em média móvel 3 meses contra mesmo período do ano anterior

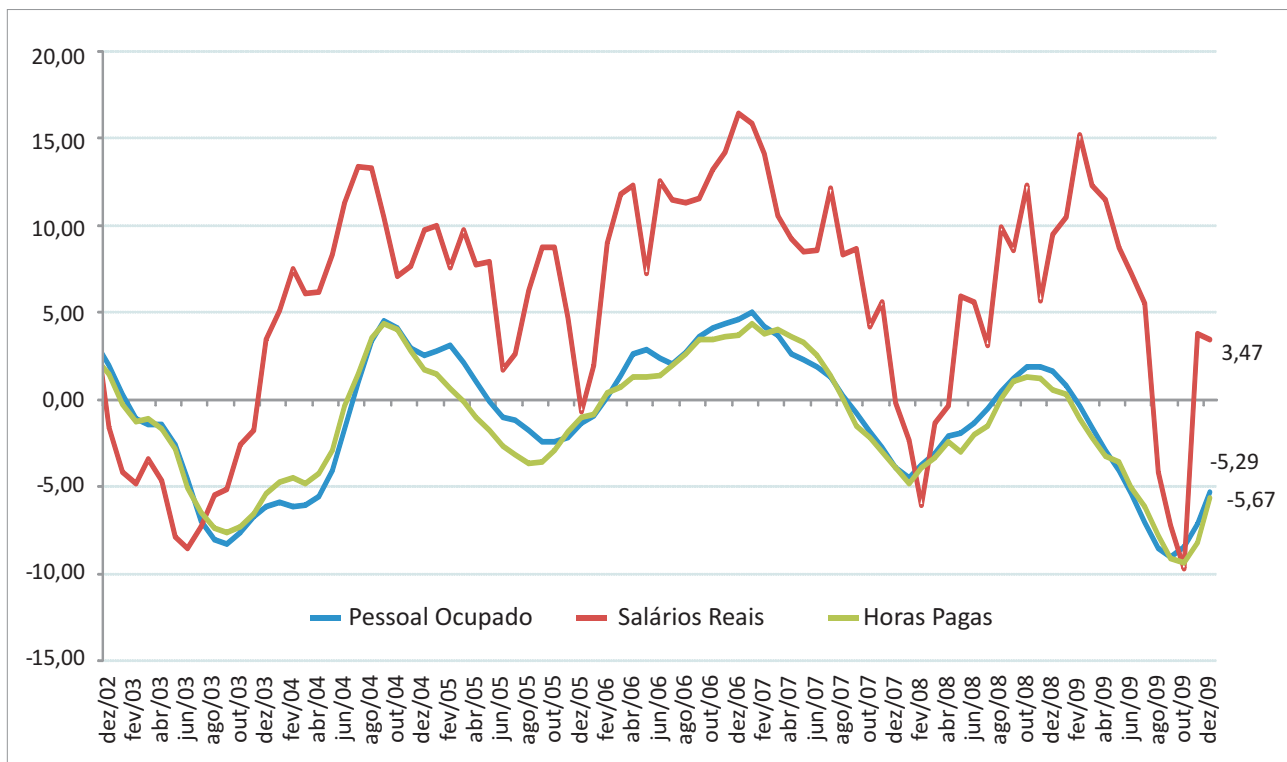

Fonte: IBGE.
 Elaboração: IJSN - Coordenação de Estudos Econômicos.

Gráfico 9 - Salários Reais na Indústria - Brasil x Espírito Santo
 Base 2001=100, Variação trimestral contra mesmo período do ano anterior (%)

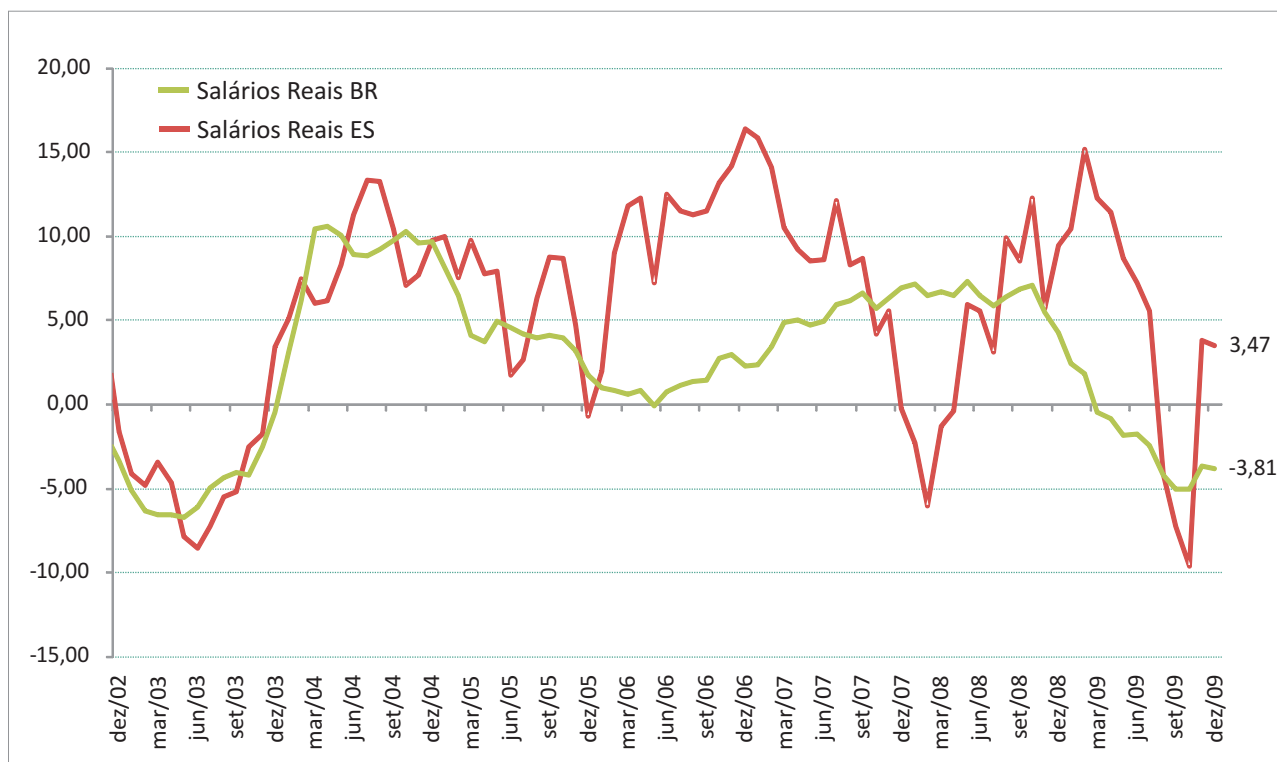

Fonte: IBGE.
 Elaboração: IJSN - Coordenação de Estudos Econômicos.

Instituto Jones dos Santos Neves

Coordenação Geral

Ana Paula Vitali Janes Vescovi
 Diretora-presidente

Magnus William de Castro
 Coordenador da Rede de Estudos da
 Pobreza e Inclusão Social

Elaboração

Josiene Freire Rocha
 Economista

Editoração

João Vitor André
 Coordenador de Editoração –
 Rede de Estudos da Pobreza e
 Inclusão Social (REPIS)