

## IMPORTAÇÕES – Agosto/2012

*As importações do Espírito Santo, em agosto de 2012, apresentaram crescimento de +15,82% em relação a julho do mesmo ano.*

Dados da Secretaria de Comércio Exterior (SECEX), órgão vinculado ao Ministério do Desenvolvimento, Indústria e Comércio Exterior (MDIC), mostram recuperação no valor das importações capixabas em agosto de 2012 (US\$ 806,75 milhões) frente a julho do mesmo ano (US\$ 696,53 milhões), com um crescimento de +15,82%. Entretanto, em relação a agosto do ano passado (US\$ 1.004,06 milhões), houve queda de -19,65%. (Gráfico 1 e Tabela 1).

A análise dos valores das importações, em mil dólares, subdivididas por categorias de uso mostra que o aumento de +15,82%, na comparação mensal, deveu-se à elevação das importações de quase todas as categorias, exceto *bens de capital* que apresentou queda de -11,63%, nesta base de comparação. Destaque para o aumento de +63,23% das importações de *bens de consumo não-duráveis*. Em relação a agosto do ano passado, a queda de -19,65% concentrou-se nas categorias de *bens de capital* (-26,33%), *bens de consumo duráveis* (-56,38%) e *bens intermediários* (-0,88%) (Tabela 1).

Quando se decompõe as importações por categorias de uso, em relação ao quantum<sup>1</sup>, nota-se que houve aumento nas quantidades importadas, tanto na variação mensal (+21,38%), quanto na variação anual (+13,80%) (Tabela 2).

Em relação às participações das importações segundo categorias de uso, comparando agosto do ano corrente com julho do mesmo ano e agosto do ano anterior, nota-se que vem crescendo a participação de *bens intermediários* no total importado, que passou de cerca de 44% em agosto de 2011, para cerca de 49% em julho de 2012, fechando agosto do mesmo ano com quase 55% do total. Nota-se também a queda da participação de *bens de consumo duráveis* que

representava quase 25% em agosto de 2011, e em agosto do ano corrente reduziu-se para cerca de 13% (Gráfico 2).

A análise por produtos revela que três produtos: *Carvão mineral* (13,51%); *Automóveis, caminhonetas e utilitários* (12,27%); *Máquinas e equipamentos de uso na extração mineral e na construção* (5,21%) representaram juntos mais de 30% do total importado pelo estado em agosto de 2012 (Tabela 3).

Em relação à origem das importações do estado, em agosto de 2012, quase 50% provieram de três países: China (26,43%); Estados Unidos (14,61%) e Coréia do Sul (8,84%) (Gráfico 3).

A análise dos produtos originados dos três países que mais venderam ao estado no período mostra que grande parcela dos importados da China continua a ser têxteis (20,84%). Quanto à Coréia do sul a maior parcela de suas vendas ao estado é de veículos (77,25%), enquanto os Estados Unidos enviam a maior parcela de carvão mineral (43,06%) (Gráfico 4).

Enquanto o Espírito Santo importou US\$ 806,75 milhões em agosto, o Brasil importou US\$ 19.154 milhões, o que significa que o estado respondeu por 4,21% das importações do país. Sobrepondo os dados de importação do Espírito Santo e do Brasil verifica-se, em relação às categorias de uso, que o estado importa relativamente mais *bens de capital* (21,21% no Espírito Santo contra 15,94% do Brasil), *bens de consumo duráveis* (13,55% no estado contra 5,89% no país) e *semiduráveis* (5,57% contra 2,72%) que o país. Em relação ao Fator Agregado das importações os dados mostram que a participação de produtos básicos nas importações capixaba é quase o dobro que a do Brasil (16,83% no estado contra 8,64% no país) (Gráfico 5).

<sup>1</sup> A informação utilizada como *proxy* é o peso líquido das mercadorias importadas.

<sup>2</sup> Sobre a explicação conjectural do aumento nas quantidades e queda nos valores ver Beiral, P.R.S. IMPORTAÇÕES – JULHO/2012. Resenha de Conjuntura. Instituto Jones dos Santos Neves (IJSN). Vitória, Espírito Santo. Ano V, n.71. ago.2012. Disponível em: [http://www.ijsn.es.gov.br/Sitio/attachments/1358\\_2012-71.pdf](http://www.ijsn.es.gov.br/Sitio/attachments/1358_2012-71.pdf)

**Tabela 1 - Importações do Espírito Santo segundo Categorias de Uso**  
US\$ milhões

Categorias de Uso	US\$ milhões			Variação %	
	Ago/12	Jul/12	Ago/11	Mensal	Interanual
Bens de capital	171,15	193,67	232,31	-11,63	-26,33
Bens de consumo duráveis	109,28	101,93	250,52	7,22	-56,38
Bens de consumo não-duráveis	39,43	24,16	38,46	63,23	2,54
Bens de consumo semiduráveis	44,94	33,62	36,89	33,67	21,83
Bens intermediários	441,94	343,15	445,88	28,79	-0,88
<b>Total</b>	<b>806,75</b>	<b>696,53</b>	<b>1.004,06</b>	<b>15,82</b>	<b>-19,65</b>

Fonte: Secretaria de Comércio Exterior/MDIC.

Elaboração: Coordenação de Estudos Econômicos – CEE/IJSN.

**Tabela 2 - Importações do Espírito Santo segundo Categorias de Uso**  
Toneladas líquidas

Categorias de Uso	Mil Toneladas líquidas			Variação %	
	Ago/12	Jul/12	Ago/11	Mensal	Interanual
Bens de capital	18,35	15,39	19,97	19,21	-8,11
Bens de consumo duráveis	10,21	9,14	28,19	11,70	-63,78
Bens de consumo não-duráveis	10,73	6,21	7,29	72,93	47,27
Bens de consumo semiduráveis	4,52	3,12	4,25	44,51	6,36
Bens intermediários	854,36	706,09	729,53	21,00	17,11
<b>Total</b>	<b>898,16</b>	<b>739,95</b>	<b>789,22</b>	<b>21,38</b>	<b>13,80</b>

Fonte: Secretaria de Comércio Exterior/MDIC.

Elaboração: Coordenação de Estudos Econômicos – CEE/IJSN.

**Tabela 3 - Valor dos principais produtos importados pelo Espírito Santo**  
US\$ milhões - Agosto/2011-Julho e Agosto/2012

Categorias de produtos	Ago/2011	Jul/12	Ago/2012	Participação %
				Ago/2012
Extração de carvão mineral	125,75	103,01	109,00	13,51
Fabricação de automóveis, camionetas e utilitários	239,92	94,54	98,98	12,27
Fabricação de máquinas e equipamentos de uso na extração mineral e na construção	54,71	47,30	42,00	5,21
Fabricação de equipamentos de comunicação	58,01	30,86	38,58	4,78
Fabricação de caminhões e ônibus	28,72	25,97	31,35	3,89
Siderurgia	15,42	16,06	30,02	3,72
Fabricação de produtos de borracha	45,05	23,66	29,02	3,60
Tecelagem, exceto malha	28,72	15,36	28,28	3,51
Fabricação de produtos químicos inorgânicos	28,35	16,74	22,71	2,82
Fabricação de resinas e elastômeros	18,02	17,76	21,74	2,69
Demais	361,39	305,28	355,05	44,01
<b>Total</b>	<b>1004,06</b>	<b>696,53</b>	<b>806,75</b>	<b>100,00</b>

Fonte: Secretaria de Comércio Exterior/MDIC.

Elaboração: Coordenação de Estudos Econômicos – CEE/IJSN.

**Gráfico 1 - Importações do Espírito Santo**  
Meses de 2010 a 2012 – US\$ Milhões

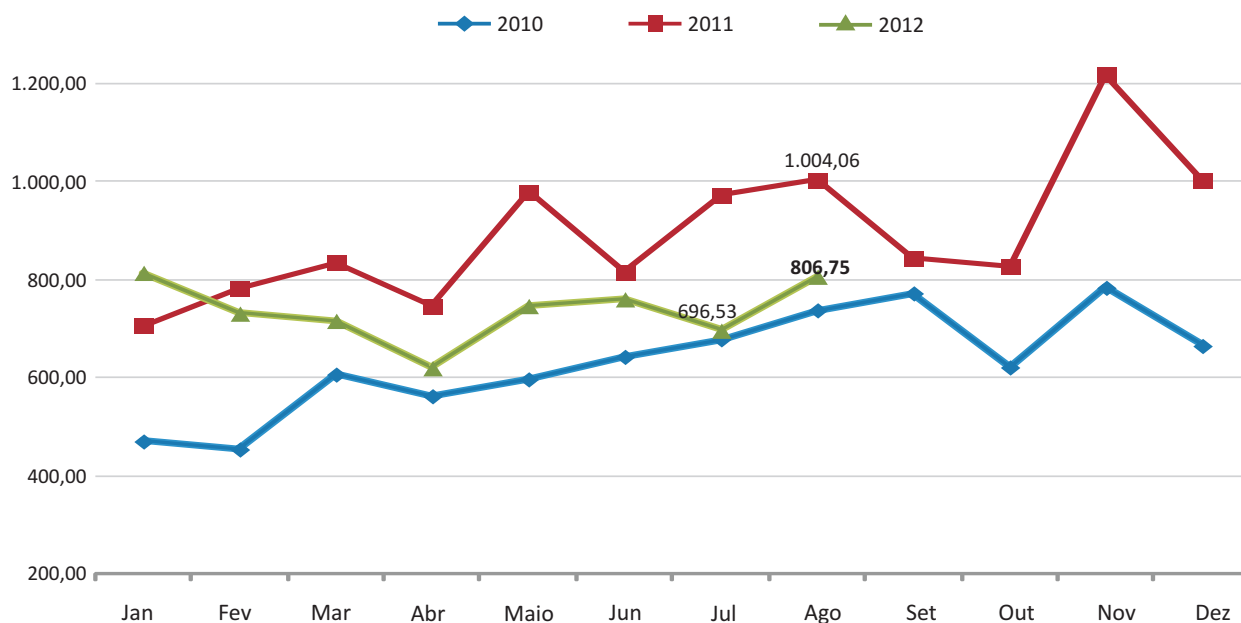

Fonte: Secretaria de Comércio Exterior/MDIC.  
Elaboração: Coordenação de Estudos Econômicos – CEE/IJSN.

**Gráfico 2 - Importações do Espírito Santo segundo Categorias de Uso**  
Agosto de 2012, Julho de 2012 e Agosto de 2011 – Participação (%)



Fonte: Secretaria de Comércio Exterior/MDIC.  
Elaboração: Coordenação de Estudos Econômicos – CEE/IJSN.

**Gráfico 3 - principais países de origem das importações do Espírito Santo**  
Participação (%) – Agosto de 2012

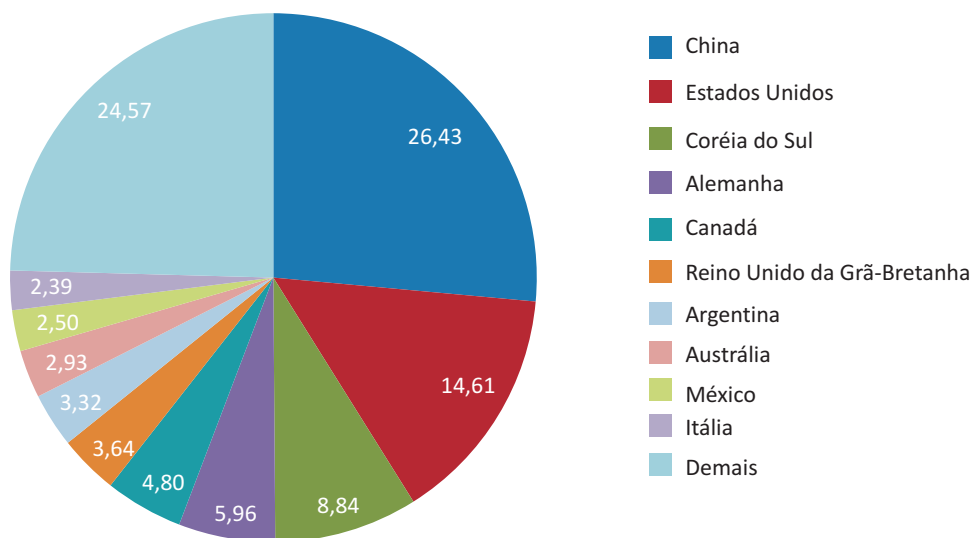

Fonte: Secretaria de Comércio Exterior/MDIC.  
Elaboração: Coordenação de Estudos Econômicos – CEE/IJSN.

**Gráfico 4 - Principais produtos importados da China, Coréia do Sul e Estados Unidos**  
Participação (%) - Agosto de 2012  
Classificação CNAE 2.0 - Divisão

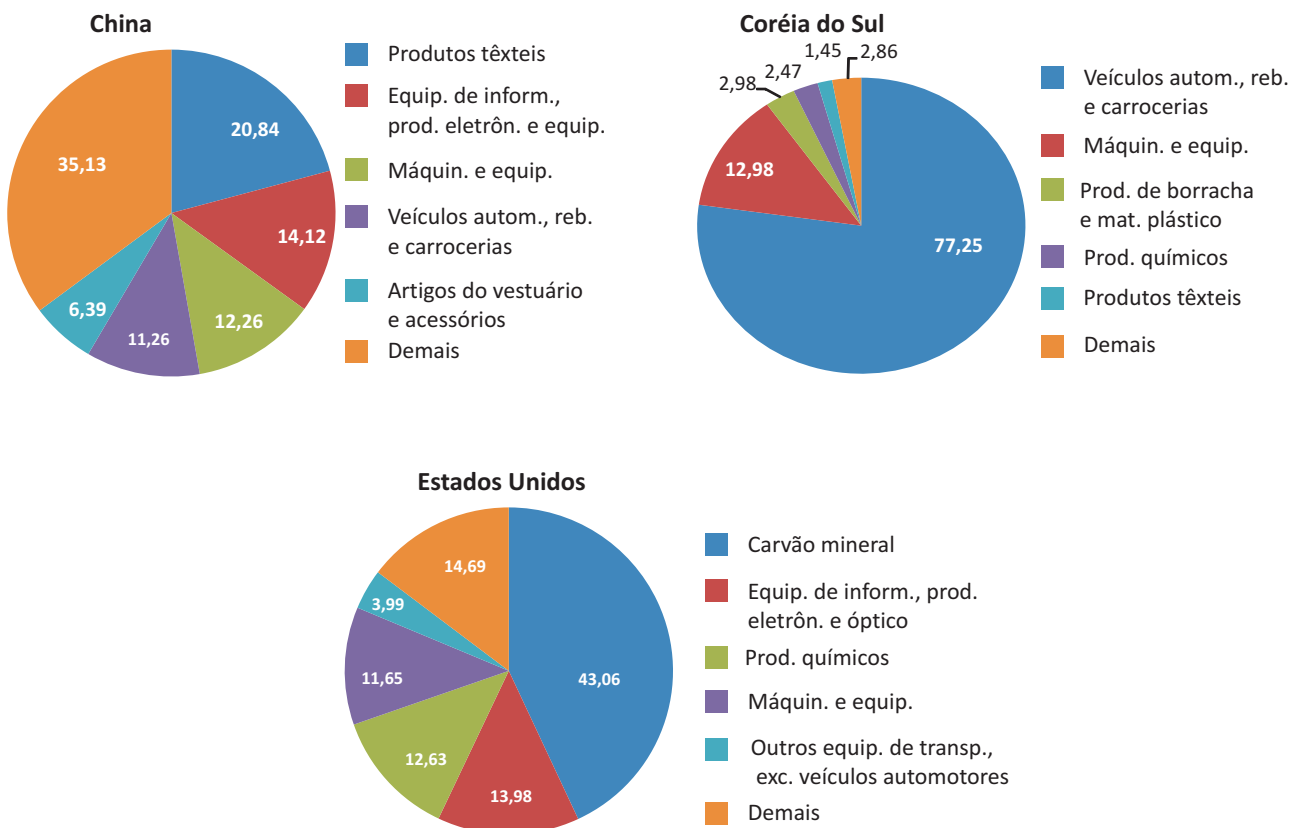

Fonte: Secretaria de Comércio Exterior/MDIC.  
Elaboração: Coordenação de Estudos Econômicos – CEE/IJSN.

**Gráfico 5 - Importações - ES versus Brasil**  
Participações por categorias de uso e fator agregado - Agosto de 2012

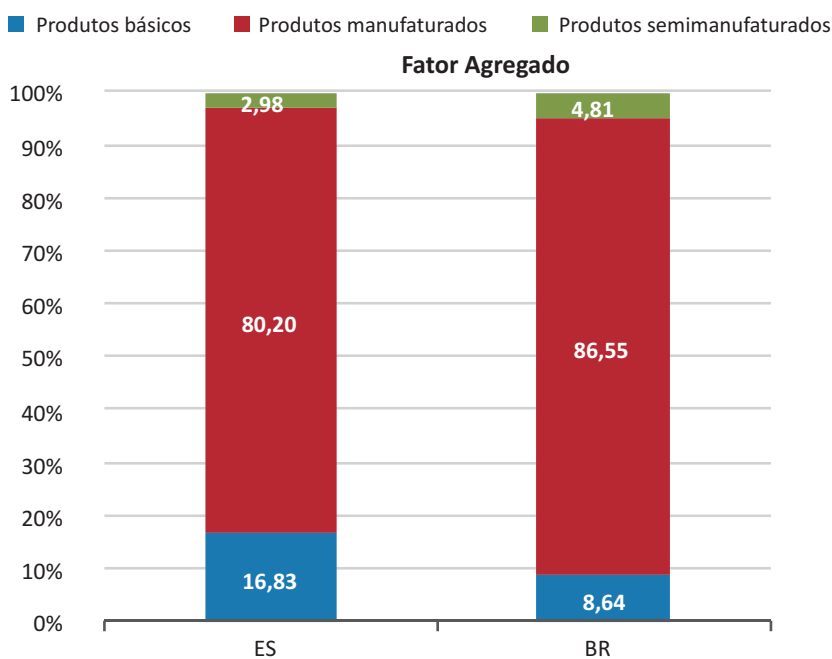
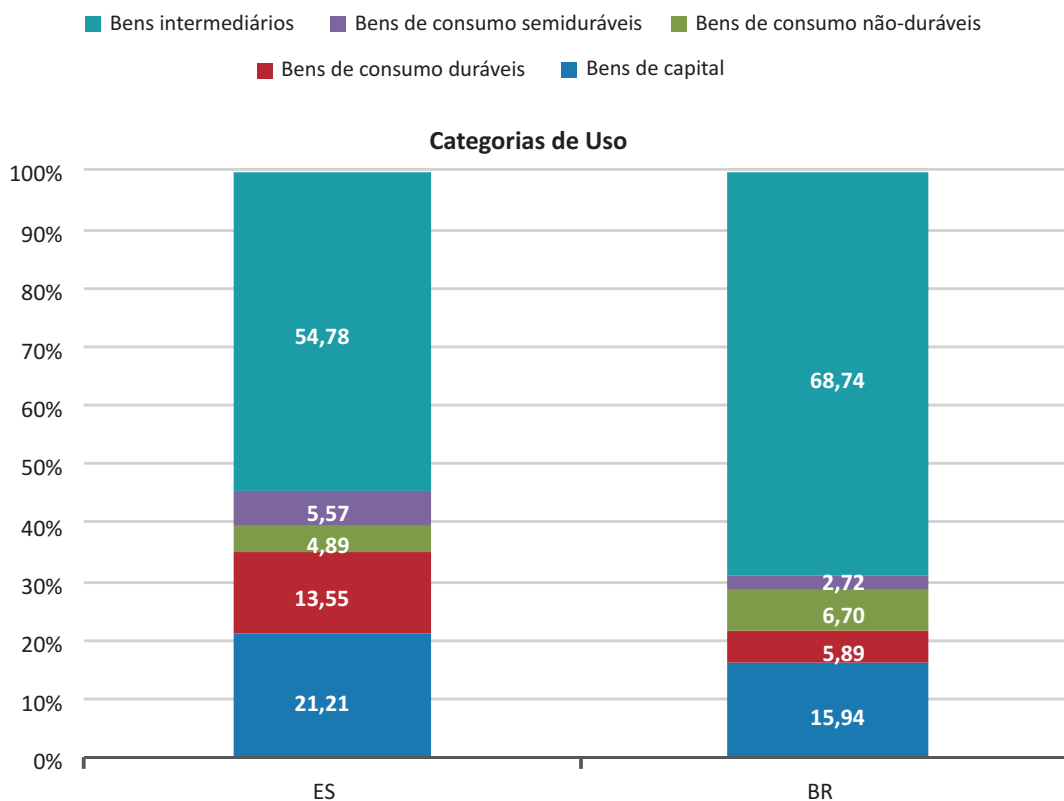

Fonte: Secretaria de Comércio Exterior/MDIC.  
Elaboração: Coordenação de Estudos Econômicos - CEE/IJSN.

Antonio Ricardo Freislebem

---

**Resenha de Conjuntura –78**

**IJSN – Instituto Jones dos Santos Neves**

**Coordenação Geral**

José Edil Benedito  
Diretor-Presidente

Denise Pereira Barros Nascimento  
Diretora de Estudos e Pesquisas

**Coordenação**

Magnus William de Castro  
Coordenador de Estudos Econômicos

**Elaboração**

Paula Rúbia Simões Beiral  
Coordenação de Estudos Econômicos – CEE

**Revisão**

Antonio Ricardo Freislebem  
Victor Nunes Toscano  
Coordenação de Estudos Econômicos – CEE

**Editoração**

Maria de Fátima Pessotti de Oliveira  
Assessoria de Relacionamento Institucional – ARIN