

MULHER

VÍNCULO EMPREGATÍCIO FORMAL
NÚMEROS ABSOLUTOS E
PERCENTUAIS
RAIS

1995 1995 1995 1995 1995 1995 1995
1 9 9 5

1500991
26/2008

GOVERNO DO ESTADO DO ESPÍRITO SANTO

José Inácio Ferreira

SECRETÁRIO DE ESTADO DO PLANEJAMENTO

Guilherme Henrique Pereira

**INSTITUTO DE APOIO À PESQUISA
E AO DESENVOLVIMENTO JONES DOS SANTOS NEVES**

Guilherme Henrique Pereira

DIRETORIA ADMINISTRATIVA E FINANCEIRA

Jussara Maria Chiappane

GERÊNCIA DA ÁREA DE ESTUDOS SOCIAIS

Nildete Virginia Turra Ferreira

TÉCNICA RESPONSÁVEL

Maria Célia Chaves Ribeiro

APRESENTAÇÃO

O presente documento agrega tabelas e gráficos relativos à força de trabalho formal no Espírito Santo em 31 de dezembro de 1995. Os dados utilizados procedem da RAIS - **Relação Anual de Informações Sociais**, registros administrativos do Ministério do Trabalho e do Emprego.

Esse documento preliminar, de uso interno, visa embasar uma análise a respeito das características da inserção feminina no mercado de trabalho formal do Espírito Santo e, em detalhe por município, da Região Metropolitana da Grande Vitória.

Os dados trabalhados informam sobre o sexo, a faixa etária, o grau de instrução, a remuneração média mensal por faixa de salário mínimo, o tempo de emprego, as horas contratuais, bem como o setor de atividade do estabelecimento empregador.

É preciso deixar claro que os números referem-se aos vínculos empregatícios em vigor em 31 de dezembro de cada ano, o que é maior do que o número de pessoas empregadas no setor formal da economia nesta data, tendo em vista que uma mesma pessoa pode manter mais de um vínculo empregatício simultaneamente.

Convém transcrever observações encontradas no *Registros Administrativos – CAGED e RAIS*² para o uso criterioso das informações contidas nas tabelas desta publicação:

Os principais problemas detectados entre as unidades declarantes são:

1. Respostas incompletas através da omissão de vínculos ou da ausência de resposta a alguns itens do formulário.
2. Erro de interpretação das instruções ou desinformação por parte do informante, podendo resultar em preenchimento incorreto do formulário.
3. Ocorrência de distorções geográficas e setoriais dos dados em virtude da agregação das declarações por parte de unidades (empresa) quando na verdade deveriam informar separadamente (estabelecimento)
4. Além do que foi citado, podem ocorrer erros voluntários na declaração.

¹ Ministério do Trabalho e Emprego. *Registros Administrativos – CAGED RAIS*. Secretaria de Políticas de Emprego e Salário – SPES. P. 9

² Idem. P9

ÍNDICE

Municípios da Grande Vitória

1. Vínculos empregatícios do setor formal por sexo e renda média mensal em salários mínimos

1. tabela, números absolutos	01
2. gráficos.....	02
3. tabela, % Grande Vitória.	03
4. tabela, % municípios	04
5. tabela, % colunas	05
6. tabela, % linhas	06

2. Vínculos empregatícios do setor formal por sexo e horas trabalhadas semanalmente

1. tabela, números absolutos	07
2. gráficos	08
3. tabela, % Grande Vitória	09
4. tabela, % municípios	10
5. tabela, % colunas	11
6. tabela, % por linhas.....	12

3. Vínculos empregatícios do setor formal por sexo e tempo de serviço

1. tabela, números absolutos	13
2. gráficos	14
3. tabela, % Grande Vitória.	15
4. tabela, % municípios	16
5. tabela, % linhas	17
6. tabela, % colunas	18

4. Vínculos empregatícios do setor formal por sexo e faixa de idade

1. tabela, números absolutos	19
2. gráficos	20
3. tabela, % Grande Vitória.	21
4. tabela, % municípios	22
5. tabela, % colunas	23
6. tabela, % linhas	24

ÍNDICE

Municípios da Grande Vitória

5. Vínculos empregatícios do setor formal por sexo e nível de instrução

1. tabela, números absolutos	25
2. gráfico	26
3. tabela, % Grande Vitória	27
4. tabela, % municípios	28
5. tabela, % colunas	29
6. tabela, % linhas	30

6. Vínculos empregatícios do setor formal por sexo e setor de atividade econômica

1. tabela, números absolutos	31
2. gráfico	32
3. tabela, % Grande Vitória	33
4. tabela, % municípios	34
5. tabela, % colunas	35
6. tabela, % por linhas.....	36

Espírito Santo

7. Vínculos empregatícios do setor formal por sexo segundo a renda média mensal por faixa de salários mínimos

1. números absolutos, % colunas e % total geral	39
2. gráfico	40

8. Vínculos empregatícios do setor formal por sexo, segundo a jornada de trabalho semanal

1. números absolutos, % total geral e % colunas	41
2. gráfico	42

9. Vínculos empregatícios do setor formal por sexo, segundo a faixa de idade e sexo

1. números absolutos, % total geral e % colunas	43
2. gráfico	44

ÍNDICE

Espírito Santo

10. Vínculos empregatícios do setor formal por faixa de idade e sexo, segundo o tempo de serviço

- 1. tabela, % total geral 45
- 2. números absolutos..... 46

11. Vínculos empregatícios do setor formal por sexo e nível de instrução

- 1. números absolutos, % total geral e % colunas 47
- 2. gráfico 48

12. Vínculos empregatícios do setor formal por nível de instrução e sexo, segundo a renda média mensal em salários mínimos

- 1. % total geral 49
- 2. números absolutos..... 50

13. Vínculos empregatícios do setor formal por sexo e nível de instrução

- 1. números absolutos, % total geral e % colunas 51
- 2. gráfico 52

14. Vínculos empregatícios do setor formal por setor de atividade econômica e sexo, segundo a renda média mensal em salários mínimos

- 1. % sub-totais 53
- 2. % colunas 54

Vínculos empregatícios do setor formal por município da Grande Vitória e sexo, segundo a renda média mensal por faixa de salários mínimos- 1995

Município	Sexo	renda média mensal por faixa de salários mínimos													Total
		Até 0,5	De 0,51 a 1,00	De 1,01 a 1,50	De 1,51 a 2,00	De 2,01 a 3,00	De 3,01 a 4,00	De 4,01 a 5,00	De 5,01 a 7,00	De 7,01 a 10,00	De 10,01 a 15,00	De 15,01 a 20,00	Mais de 20,00	Ignorado	
Cariacica	Masculino	9	335	2.711	2.002	2.975	2.358	1.624	2.141	1.802	2.026	977	1.322	150	20.432
	Feminino	6	125	1.790	1.130	1.083	747	703	731	352	193	91	93	43	7.087
	Total	15	460	4.501	3.132	4.058	3.105	2.327	2.872	2.154	2.219	1.068	1.415	193	27.519
Fundão	Masculino	0	49	149	81	82	35	11	16	11	17	1	6	4	462
	Feminino	0	9	90	69	57	11	6	6	6	1	0	0	1	256
	Total	0	58	239	150	139	46	17	22	17	18	1	6	5	718
Guarapari	Masculino	2	131	1.569	1.420	1.657	631	314	241	169	121	47	73	44	6.419
	Feminino	4	56	1.169	749	757	248	187	184	108	80	19	33	21	3.615
	Total	6	187	2.738	2.169	2.414	879	501	425	277	201	66	106	65	10.034
Serra	Masculino	8	354	3.112	3.116	6.680	4.959	2.471	3.430	1.893	2.620	1.349	1.708	266	31.966
	Feminino	5	213	2.012	1.761	1.661	1.135	762	698	992	535	193	182	51	10.200
	Total	13	567	5.124	4.877	8.341	6.094	3.233	4.128	2.885	3.155	1.542	1.890	317	42.166
Viana	Masculino	1	68	554	506	769	613	488	609	295	221	54	50	26	4.254
	Feminino	2	17	292	364	502	169	62	71	48	25	9	6	6	1.573
	Total	3	85	846	870	1.271	782	550	680	343	246	63	56	32	5.827
Vila Velha	Masculino	12	554	4.684	3.929	5.270	2.402	1.904	1.664	1.116	644	294	406	128	23.007
	Feminino	4	444	5.065	2.538	1.760	964	799	814	751	322	140	201	47	13.849
	Total	16	998	9.749	6.467	7.030	3.366	2.703	2.478	1.867	966	434	607	175	36.856
Vitória	Masculino	66	599	8.315	8.068	12.235	7.874	7.197	7.558	7.686	8.000	4.115	6.028	715	80.456
	Feminino	72	710	7.811	6.164	10.126	7.835	7.093	8.345	6.972	5.646	2.341	3.025	406	66.546
	Total	138	1.309	16.126	14.232	22.361	15.709	14.290	15.903	14.658	13.646	6.456	11.053	1.121	147.002
Total	Masculino	98	2.090	21.094	19.122	29.668	18.872	14.009	15.659	12.972	13.649	6.837	11.593	1.333	166.996
	Feminino	93	1.574	18.229	12.775	15.946	11.109	9.612	10.849	9.229	6.802	2.793	3.540	575	103.126
	Total	191	3.664	39.323	31.897	45.614	29.981	23.621	26.508	22.201	20.451	9.630	15.133	1.908	270.122

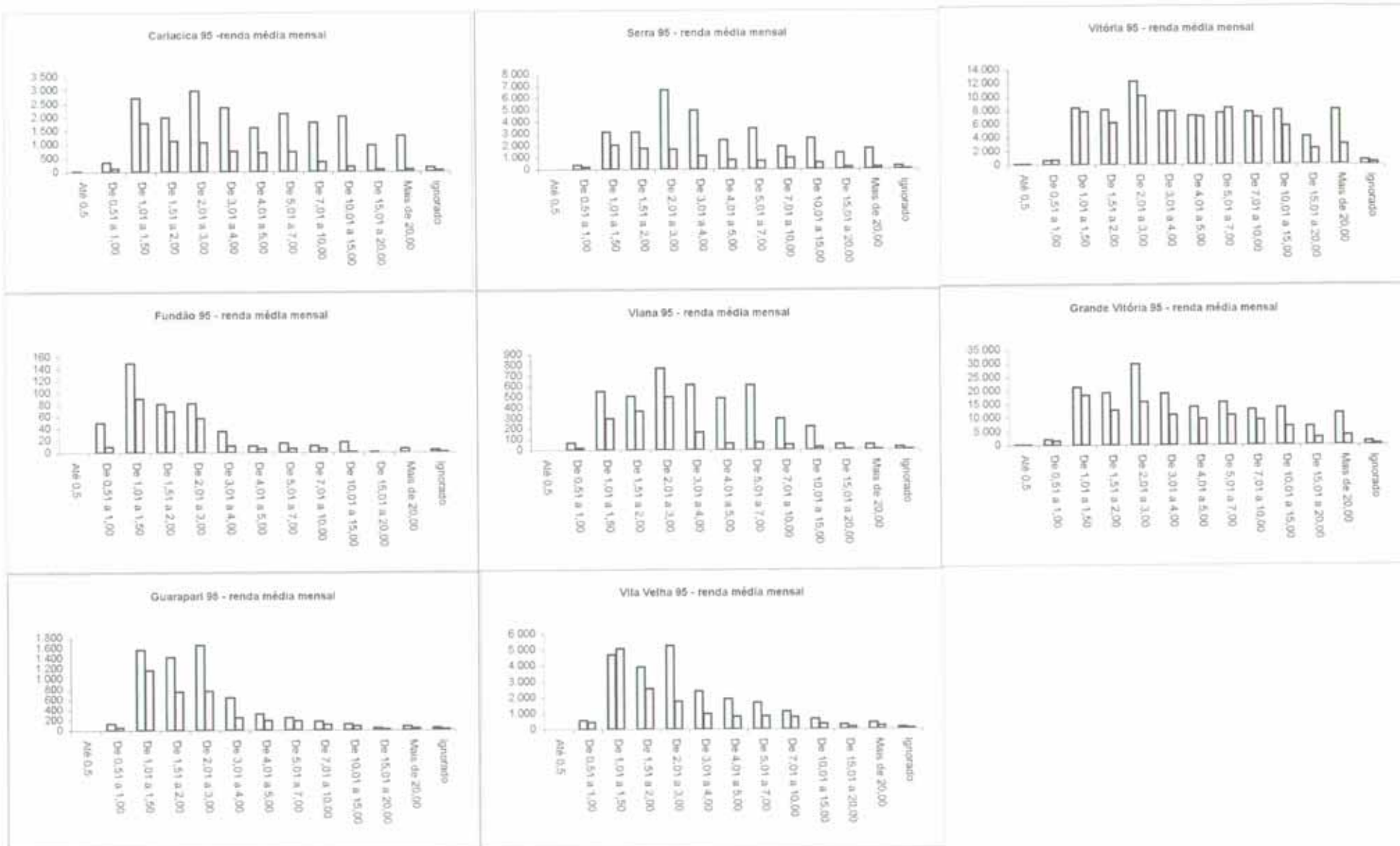

Vínculos empregatícios do setor formal por município da Grande Vitória e sexo, segundo a renda média mensal por faixa de salários mínimos- 1995, % Grande Vitória

Município	Sexo	renda média mensal por faixa de salários mínimos													Total
		Até 0,5	De 0,51 a 1,00	De 1,01 a 1,50	De 1,51 a 2,00	De 2,01 a 3,00	De 3,01 a 4,00	De 4,01 a 5,00	De 5,01 a 7,00	De 7,01 a 10,00	De 10,01 a 15,00	De 15,01 a 20,00	Mais de 20,00	Ignorado	
Cariacica	Masculino	4,71	9,29	6,94	6,31	6,54	7,88	6,88	8,08	8,12	9,92	10,15	8,74	7,88	7,58
	Feminino	3,14	3,47	4,58	3,56	2,38	2,50	2,98	2,76	1,59	0,94	0,95	0,61	2,26	2,63
	Total	7,85	12,76	11,52	9,87	8,92	10,37	9,86	10,84	9,71	10,86	11,09	9,35	10,14	10,21
Fundão	Masculino	0,00	0,02	0,06	0,03	0,03	0,01	0,00	0,01	0,00	0,01	0,00	0,00	0,00	0,17
	Feminino	0,00	0,00	0,03	0,03	0,02	0,00	0,00	0,00	0,00	0,00	0,00	0,00	0,00	0,09
	Total	0,00	0,02	0,09	0,06	0,05	0,02	0,01	0,01	0,01	0,01	0,01	0,00	0,00	0,27
Guarapari	Masculino	1,05	3,63	4,01	4,47	3,64	2,11	1,33	0,91	0,76	0,59	0,49	0,48	2,31	2,38
	Feminino	2,09	1,55	2,99	2,36	1,66	0,83	0,79	0,69	0,49	0,39	0,20	0,22	1,10	1,34
	Total	3,14	5,19	7,01	6,83	5,31	2,94	2,12	1,60	1,25	0,98	0,69	0,70	3,42	3,72
Serra	Masculino	4,19	9,82	7,96	9,82	14,69	16,57	10,47	12,95	8,53	12,82	14,01	11,29	13,98	11,87
	Feminino	2,62	5,91	5,15	5,55	3,65	3,79	3,23	2,64	4,47	2,62	2,00	1,20	2,68	3,79
	Total	6,81	15,72	13,11	15,36	18,34	20,36	13,70	15,59	13,00	15,44	16,01	12,49	16,66	15,65
Viana	Masculino	0,52	1,89	1,42	1,59	1,69	2,05	2,07	2,30	1,33	1,08	0,56	0,33	1,37	1,58
	Feminino	1,05	0,47	0,75	1,15	1,10	0,56	0,26	0,27	0,22	0,12	0,09	0,04	0,32	0,58
	Total	1,57	2,36	2,16	2,74	2,79	2,61	2,33	2,57	1,55	1,20	0,65	0,37	1,68	2,16
Vila Velha	Masculino	6,28	15,36	11,98	12,38	11,59	8,02	8,07	6,28	5,03	3,15	3,05	2,68	6,73	8,54
	Feminino	2,09	12,31	12,96	7,99	3,87	3,22	3,39	3,07	3,39	1,58	1,45	1,33	2,47	5,14
	Total	8,38	27,68	24,94	20,37	15,46	11,24	11,45	9,36	8,42	4,73	4,51	4,01	9,20	13,68
Vitória	Masculino	34,55	16,61	21,27	25,41	26,90	26,30	30,49	28,54	34,65	39,15	42,74	53,07	37,57	29,86
	Feminino	37,70	19,69	19,99	19,42	22,27	26,17	30,05	31,51	31,43	27,63	24,31	20,00	21,33	24,70
	Total	72,25	36,30	41,26	44,83	49,17	52,48	60,54	60,04	66,07	66,78	67,05	73,07	58,91	54,57
Total	Masculino	0,04	0,77	7,81	7,08	10,98	6,99	5,19	5,80	4,80	5,05	2,53	4,29	0,49	61,82
	Feminino	0,03	0,58	6,75	4,73	5,90	4,11	3,56	4,02	3,42	2,52	1,03	1,31	0,21	38,18
	Total	0,07	1,36	14,56	11,81	16,89	11,10	8,74	9,81	8,22	7,57	3,57	5,60	0,71	100,00

Vínculos empregatícios do setor formal por município da Grande Vitória e sexo, segundo a renda média mensal por faixa de salários mínimos- 1995, % municípios

Município	Sexo	renda média mensal por faixa de salários mínimos												Ignorado	Total
		Até 0,5	De 0,51 a 1,00	De 1,01 a 1,50	De 1,51 a 2,00	De 2,01 a 3,00	De 3,01 a 4,00	De 4,01 a 5,00	De 5,01 a 7,00	De 7,01 a 10,00	De 10,01 a 15,00	De 15,01 a 20,00	Mais de 20,00		
Cariacica	Masculino	0,03	1,22	9,85	7,27	10,81	8,57	5,90	7,78	6,55	7,36	3,55	4,80	0,55	74,25
	Feminino	0,02	0,45	6,50	4,11	3,94	2,71	2,55	2,66	1,28	0,70	0,33	0,34	0,16	25,75
	Total	0,05	1,67	16,36	11,38	14,75	11,28	8,46	10,44	7,83	8,06	3,88	5,14	0,70	100,00
Fundão	Masculino	0,00	6,82	20,75	11,28	11,42	4,87	1,53	2,23	1,53	2,37	0,14	0,84	0,56	64,35
	Feminino	0,00	1,25	12,53	9,61	7,94	1,53	0,84	0,84	0,84	0,14	0,00	0,00	0,14	35,65
	Total	0,00	8,08	33,29	20,89	19,36	6,41	2,37	3,06	2,37	2,51	0,14	0,84	0,70	100,00
Guarapari	Masculino	0,02	1,31	15,64	14,15	16,51	6,29	3,13	2,40	1,68	1,21	0,47	0,73	0,44	63,97
	Feminino	0,04	0,56	11,65	7,46	7,54	2,47	1,86	1,83	1,08	0,80	0,19	0,33	0,21	36,03
	Total	0,06	1,86	27,29	21,62	24,06	8,76	4,99	4,24	2,76	2,00	0,66	1,06	0,65	100,00
Serra	Masculino	0,02	0,84	7,38	7,39	15,84	11,76	5,86	8,13	4,49	6,21	3,20	4,05	0,63	75,81
	Feminino	0,01	0,51	4,77	4,18	3,94	2,69	1,81	1,66	2,35	1,27	0,46	0,43	0,12	24,19
	Total	0,03	1,34	12,15	11,57	19,78	14,45	7,67	9,79	6,84	7,48	3,66	4,48	0,75	100,00
Viana	Masculino	0,02	1,17	9,51	8,68	13,20	10,52	8,37	10,45	5,06	3,79	0,93	0,86	0,45	73,00
	Feminino	0,03	0,29	5,01	6,25	8,62	2,90	1,06	1,22	0,82	0,43	0,15	0,10	0,10	27,00
	Total	0,05	1,46	14,52	14,93	21,81	13,42	9,44	11,67	5,89	4,22	1,08	0,96	0,55	100,00
Vila Velha	Masculino	0,03	1,50	12,71	10,66	14,30	6,52	5,17	4,51	3,03	1,75	0,80	1,10	0,35	62,42
	Feminino	0,01	1,20	13,74	6,89	4,78	2,62	2,17	2,21	2,04	0,87	0,38	0,55	0,13	37,58
	Total	0,04	2,71	26,45	17,55	19,07	9,13	7,33	6,72	5,07	2,62	1,18	1,65	0,47	100,00
Vitória	Masculino	0,04	0,41	5,66	5,49	8,32	5,36	4,90	5,14	5,23	5,44	2,80	5,46	0,49	54,73
	Feminino	0,05	0,48	5,31	4,19	6,89	5,33	4,83	5,68	4,74	3,84	1,59	2,06	0,28	45,27
	Total	0,09	0,89	10,97	9,68	15,21	10,69	9,72	10,82	9,97	9,28	4,39	7,52	0,76	100,00
Total	Masculino	0,04	0,77	7,81	7,08	10,98	6,99	5,19	5,80	4,80	5,05	2,53	4,29	0,49	61,82
	Feminino	0,03	0,58	6,75	4,73	5,90	4,11	3,56	4,02	3,42	2,52	1,03	1,31	0,21	38,18
	Total	0,07	1,36	14,56	11,81	16,89	11,10	8,74	9,81	8,22	7,57	3,57	5,60	0,71	100,00

Vínculos empregatícios do setor formal por município da Grande Vitória e sexo, segundo a renda média mensal por faixa de salários mínimos- 1995, %
linhas

Município	Sexo	renda média mensal por faixa de salários mínimos													Total
		Até 0,5	De 0,51 a 1,00	De 1,01 a 1,50	De 1,51 a 2,00	De 2,01 a 3,00	De 3,01 a 4,00	De 4,01 a 5,00	De 5,01 a 7,00	De 7,01 a 10,00	De 10,01 a 15,00	De 15,01 a 20,00	Mais de 20,00	Ignorado	
Cariacica	Masculino	0,04	1,64	13,27	9,80	14,56	11,54	7,95	10,48	8,82	9,92	4,78	6,47	0,73	100,00
	Feminino	0,08	1,76	25,26	15,94	15,28	10,54	9,92	10,31	4,97	2,72	1,28	1,31	0,61	100,00
	Total	0,05	1,67	16,36	11,38	14,75	11,28	8,46	10,44	7,83	8,06	3,88	5,14	0,70	100,00
Fundão	Masculino	0,00	10,61	32,25	17,53	17,75	7,58	2,38	3,46	2,38	3,68	0,22	1,30	0,87	100,00
	Feminino	0,00	3,52	35,16	26,95	22,27	4,30	2,34	2,34	2,34	0,39	0,00	0,00	0,39	100,00
	Total	0,00	8,08	33,29	20,89	19,36	6,41	2,37	3,06	2,37	2,51	0,14	0,84	0,70	100,00
Guarapari	Masculino	0,03	2,04	24,44	22,12	25,81	9,83	4,89	3,75	2,63	1,89	0,73	1,14	0,69	100,00
	Feminino	0,11	1,55	32,34	20,72	20,94	6,86	5,17	5,09	2,99	2,21	0,53	0,91	0,58	100,00
	Total	0,06	1,86	27,29	21,62	24,06	8,76	4,99	4,24	2,76	2,00	0,66	1,06	0,65	100,00
Serra	Masculino	0,03	1,11	9,74	9,75	20,90	15,51	7,73	10,73	5,92	8,20	4,22	5,34	0,83	100,00
	Feminino	0,05	2,09	19,73	17,26	16,28	11,13	7,47	6,84	9,73	5,25	1,89	1,78	0,50	100,00
	Total	0,03	1,34	12,15	11,57	19,76	14,45	7,67	9,79	6,84	7,48	3,66	4,48	0,75	100,00
Viana	Masculino	0,02	1,60	13,02	11,89	18,08	14,41	11,47	14,32	6,93	5,20	1,27	1,18	0,61	100,00
	Feminino	0,13	1,08	18,56	23,14	31,91	10,74	3,94	4,51	3,05	1,59	0,57	0,38	0,38	100,00
	Total	0,05	1,46	14,52	14,93	21,81	13,42	9,44	11,67	5,89	4,22	1,08	0,96	0,55	100,00
Vila Velha	Masculino	0,05	2,41	20,36	17,08	22,91	10,44	8,28	7,23	4,85	2,80	1,28	1,76	0,56	100,00
	Feminino	0,03	3,21	36,57	18,33	12,71	6,96	5,77	5,88	5,42	2,33	1,01	1,45	0,34	100,00
	Total	0,04	2,71	26,45	17,55	19,07	9,13	7,33	6,72	5,07	2,62	1,18	1,65	0,47	100,00
Vitória	Masculino	0,08	0,74	10,33	10,03	15,21	9,79	8,95	9,39	9,55	9,94	5,11	9,98	0,89	100,00
	Feminino	0,11	1,07	11,74	9,26	15,22	11,77	10,66	12,54	10,48	8,48	3,52	4,55	0,61	100,00
	Total	0,09	0,89	10,97	9,68	15,21	10,69	9,72	10,82	9,97	9,28	4,39	7,52	0,76	100,00
Total	Masculino	0,06	1,25	12,63	11,45	17,77	11,30	8,39	9,38	7,77	8,17	4,09	6,94	0,80	100,00
	Feminino	0,09	1,53	17,68	12,39	15,46	10,77	9,32	10,52	8,95	6,60	2,71	3,43	0,56	100,00
	Total	0,07	1,36	14,56	11,81	16,89	11,10	8,74	9,81	8,22	7,57	3,57	5,60	0,71	100,00

Vínculos empregatícios do setor formal por sexo e faixa de horas trabalhadas, segundo os municípios da Grande Vitória - 1995

Município	Sexo	faixas de hora de trabalho semanal									Total
		até 12 horas	de 13 a 15 horas	de 16 a 20 horas	de 21 a 30 horas	de 31 a 40 horas	de 41 a 44 horas	de 45 a 48 horas	Mais de 48 Horas	ignorado	
Cariacica											
	Masculino	35	6	20	628	3.096	16.620	6	0	21	20.432
	Feminino	36	9	84	918	447	5.583	2	0	8	7.087
	Total	71	15	104	1.546	3.543	22.203	8	0	29	27.519
Fundão											
	Masculino	0	0	0	16	34	412	0	0	0	462
	Feminino	0	0	1	99	26	130	0	0	0	256
	Total	0	0	1	115	60	542	0	0	0	718
Guarapari											
	Masculino	26	2	21	315	567	5.401	42	4	41	6.419
	Feminino	18	4	21	581	736	2.211	22	2	20	3.615
	Total	44	6	42	896	1.303	7.612	64	6	61	10.034
Serra											
	Masculino	27	8	23	2.097	5.056	24.728	1	2	24	31.966
	Feminino	30	14	68	4.339	567	5.174	0	1	7	10.200
	Total	57	22	91	6.436	5.623	29.902	1	3	31	42.166
Viana											
	Masculino	10	1	6	98	366	3.772	0	0	1	4.254
	Feminino	3	1	3	34	47	1.485	0	0	0	1.573
	Total	13	2	9	132	413	5.257	0	0	1	5.827
Vila Velha											
	Masculino	162	30	51	499	1.223	20.928	26	4	84	23.007
	Feminino	144	30	229	779	1.146	11.479	8	1	33	13.849
	Total	306	60	280	1.278	2.369	32.407	34	5	117	36.856
Vitória											
	Masculino	574	118	893	19.750	15.805	43.238	38	0	40	80.456
	Feminino	565	168	1.002	28.765	12.237	23.737	21	1	50	66.546
	Total	1.139	286	1.895	48.515	28.042	66.975	59	1	90	147.002
Total											
	Masculino	834	165	1.014	23.403	26.147	115.099	113	10	211	166.996
	Feminino	796	226	1.408	35.515	15.206	49.799	53	5	118	103.126
	Total	1.630	391	2.422	58.918	41.353	164.898	166	15	329	270.122

Uma pesquisa por estado

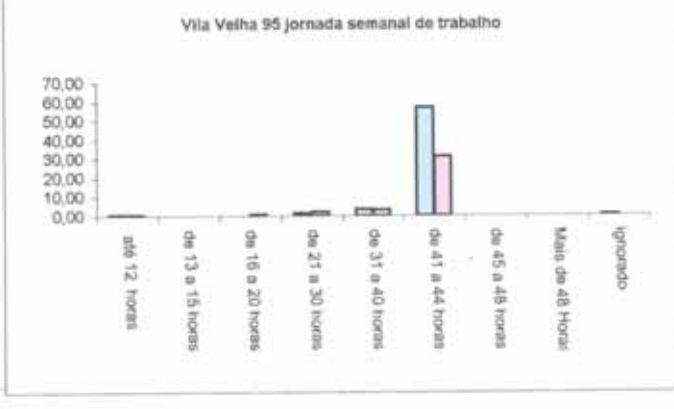
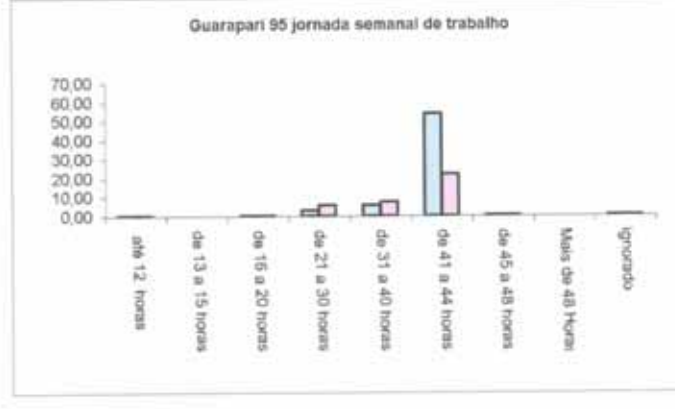
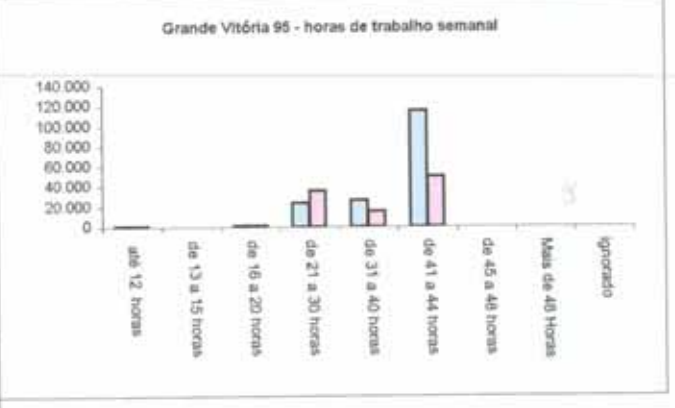
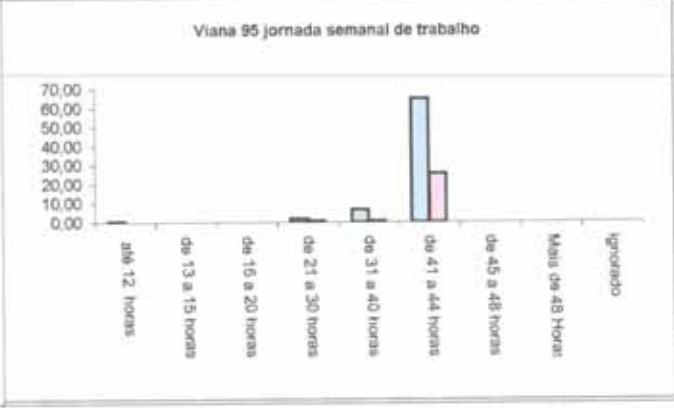
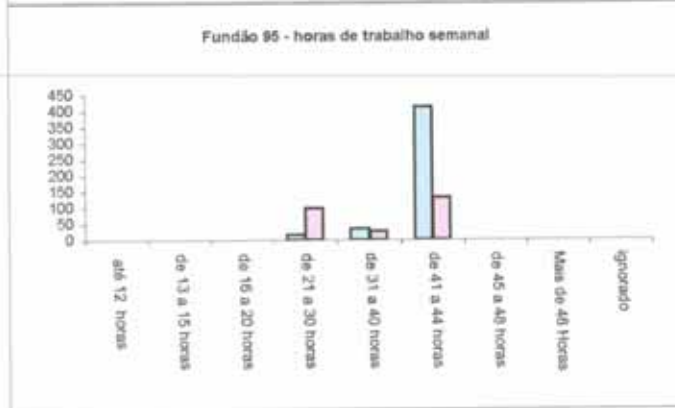
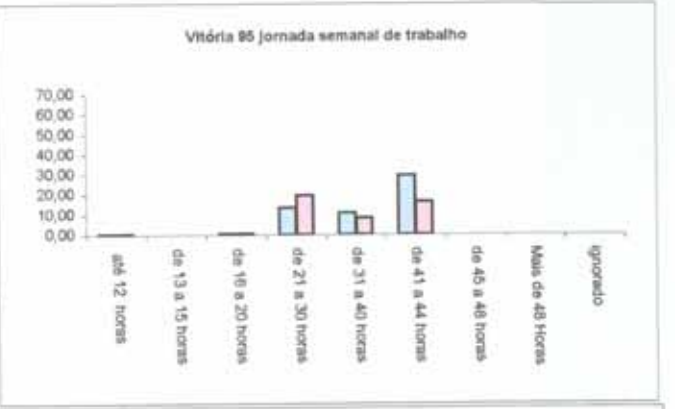
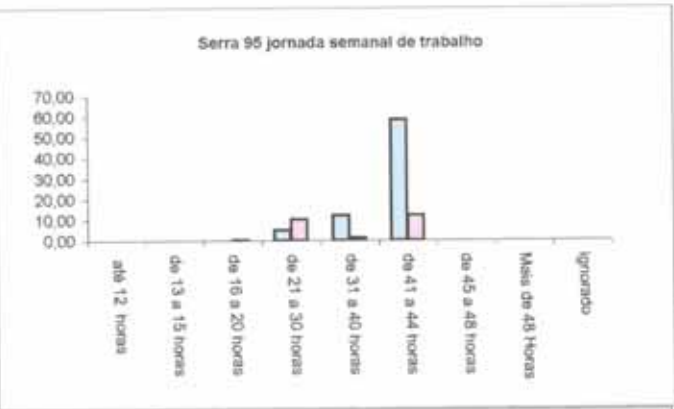
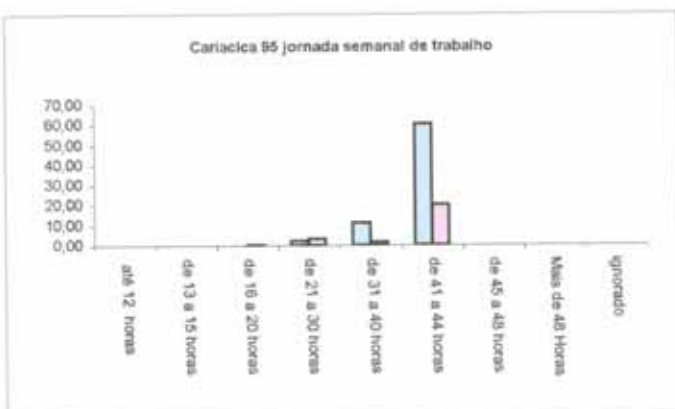

Vínculos empregatícios do setor formal por sexo e faixa de horas trabalhadas, segundo os municípios da Grande Vitória - 1995, % Grande Vitória

Município	Sexo	faixas de hora de trabalho semanal									Total
		até 12 horas	de 13 a 15 horas	de 16 a 20 horas	de 21 a 30 horas	de 31 a 40 horas	de 41 a 44 horas	de 45 a 48 horas	Mais de 48 Horas	ignorado	
Cariacica											
	Masculino	2,15	1,53	0,83	1,07	7,50	10,11	3,61	0,00	6,38	7,58
	Feminino	2,21	2,30	3,47	1,56	1,08	3,40	1,20	0,00	2,43	2,63
	Total	4,36	3,84	4,30	2,63	8,58	13,51	4,82	0,00	8,81	10,21
Fundão											
	Masculino	0,00	0,00	0,00	0,01	0,01	0,15	0,00	0,00	0,00	0,17
	Feminino	0,00	0,00	0,00	0,04	0,01	0,05	0,00	0,00	0,00	0,09
	Total	0,00	0,00	0,00	0,04	0,02	0,20	0,00	0,00	0,00	0,27
Guarapari											
	Masculino	1,60	0,51	0,87	0,54	1,37	3,29	25,30	26,67	12,46	2,38
	Feminino	1,10	1,02	0,87	0,99	1,78	1,35	13,25	13,33	6,08	1,34
	Total	2,70	1,53	1,73	1,52	3,16	4,63	38,55	40,00	18,54	3,72
Serra											
	Masculino	1,66	2,05	0,95	3,57	12,24	15,05	0,60	13,33	7,29	11,87
	Feminino	1,84	3,58	2,81	7,38	1,37	3,15	0,00	6,67	2,13	3,79
	Total	3,50	5,63	3,76	10,95	13,62	18,19	0,60	20,00	9,42	15,65
Viana											
	Masculino	0,61	0,26	0,25	0,17	0,89	2,30	0,00	0,00	0,30	1,58
	Feminino	0,18	0,26	0,12	0,06	0,11	0,90	0,00	0,00	0,00	0,58
	Total	0,80	0,51	0,37	0,22	1,00	3,20	0,00	0,00	0,30	2,16
Vila Velha											
	Masculino	9,94	7,67	2,11	0,85	2,96	12,73	15,66	26,67	25,53	8,54
	Feminino	8,83	7,67	9,46	1,32	2,78	6,98	4,82	6,67	10,03	5,14
	Total	18,77	15,35	11,57	2,17	5,74	19,72	20,48	33,33	35,56	13,68
Vitória											
	Masculino	35,21	30,18	36,89	33,59	38,28	26,31	22,89	0,00	12,16	29,86
	Feminino	34,66	42,97	41,39	48,92	29,63	14,44	12,65	6,67	15,20	24,70
	Total	69,88	73,15	78,27	82,50	67,91	40,75	35,54	6,67	27,36	54,57
Total											
	Masculino	0,31	0,06	0,38	8,66	9,68	42,61	0,04	0,00	0,08	61,82
	Feminino	0,29	0,08	0,52	13,15	5,63	18,44	0,02	0,00	0,04	38,18
	Total	0,60	0,14	0,90	21,81	15,31	61,05	0,06	0,01	0,12	100,00

Vínculos empregatícios do setor formal por sexo e faixa de horas trabalhadas, segundo os municípios da Grande Vitória - 1995, % municípios

Município	Sexo	faixas de hora de trabalho semanal									Total
		até 12 horas	de 13 a 15 horas	de 16 a 20 horas	de 21 a 30 horas	de 31 a 40 horas	de 41 a 44 horas	de 45 a 48 horas	Mais de 48 Horas	ignorado	
Cariacica											
	Masculino	0,13	0,02	0,07	2,28	11,25	60,39	0,02	0,00	0,08	74,25
	Feminino	0,13	0,03	0,31	3,34	1,62	20,29	0,01	0,00	0,03	25,75
	Total	0,26	0,05	0,38	5,62	12,87	80,68	0,03	0,00	0,11	100,00
Fundão											
	Masculino	0,00	0,00	0,00	2,23	4,74	57,38	0,00	0,00	0,00	64,35
	Feminino	0,00	0,00	0,14	13,79	3,62	18,11	0,00	0,00	0,00	35,65
	Total	0,00	0,00	0,14	16,02	8,36	75,49	0,00	0,00	0,00	100,00
Guarapari											
	Masculino	0,26	0,02	0,21	3,14	5,65	53,83	0,42	0,04	0,41	63,97
	Feminino	0,18	0,04	0,21	5,79	7,34	22,04	0,22	0,02	0,20	36,03
	Total	0,44	0,06	0,42	8,93	12,99	75,86	0,64	0,06	0,61	100,00
Serra											
	Masculino	0,06	0,02	0,05	4,97	11,99	58,64	0,00	0,00	0,06	75,81
	Feminino	0,07	0,03	0,16	10,29	1,34	12,27	0,00	0,00	0,02	24,19
	Total	0,14	0,05	0,22	15,26	13,34	70,91	0,00	0,01	0,07	100,00
Viana											
	Masculino	0,17	0,02	0,10	1,68	6,28	64,73	0,00	0,00	0,02	73,00
	Feminino	0,05	0,02	0,05	0,58	0,81	25,48	0,00	0,00	0,00	27,00
	Total	0,22	0,03	0,15	2,27	7,09	90,22	0,00	0,00	0,02	100,00
Vila Velha											
	Masculino	0,44	0,08	0,14	1,35	3,32	56,78	0,07	0,01	0,23	62,42
	Feminino	0,39	0,08	0,62	2,11	3,11	31,15	0,02	0,00	0,09	37,58
	Total	0,83	0,16	0,76	3,47	6,43	87,93	0,09	0,01	0,32	100,00
Vitória											
	Masculino	0,39	0,08	0,61	13,44	10,75	29,41	0,03	0,00	0,03	54,73
	Feminino	0,38	0,11	0,68	19,57	8,32	16,15	0,01	0,00	0,03	45,27
	Total	0,77	0,19	1,29	33,00	19,08	45,56	0,04	0,00	0,06	100,00
Total											
	Masculino	0,31	0,06	0,38	8,66	9,68	42,61	0,04	0,00	0,08	61,82
	Feminino	0,29	0,08	0,52	13,15	5,63	18,44	0,02	0,00	0,04	38,18
	Total	0,60	0,14	0,90	21,81	15,31	61,05	0,06	0,01	0,12	100,00

Vínculos empregatícios do setor formal por sexo e faixa de horas trabalhadas, segundo os municípios da Grande Vitória - 1995, % colunas

Município	Sexo	faixas de hora de trabalho semanal									Total
		até 12 horas	de 13 a 15 horas	de 16 a 20 horas	de 21 a 30 horas	de 31 a 40 horas	de 41 a 44 horas	de 45 a 48 horas	Mais de 48 Horas	ignorado	
Cariacica											
	Masculino	49,30	40,00	19,23	40,62	87,38	74,85	75,00	0,00	72,41	74,25
	Feminino	50,70	60,00	80,77	59,38	12,62	25,15	25,00	0,00	27,59	25,75
	Total	100,00	100,00	100,00	100,00	100,00	100,00	100,00	0,00	100,00	100,00
Fundão											
	Masculino	0,00	0,00	0,00	13,91	56,67	76,01	0,00	0,00	0,00	64,35
	Feminino	0,00	0,00	100,00	86,09	43,33	23,99	0,00	0,00	0,00	35,65
	Total	0,00	0,00	100,00	100,00	100,00	100,00	0,00	0,00	0,00	100,00
Guarapari											
	Masculino	59,09	33,33	50,00	35,16	43,51	70,95	65,63	66,67	67,21	63,97
	Feminino	40,91	66,67	50,00	64,84	56,49	29,05	34,38	33,33	32,79	36,03
	Total	100,00	100,00	100,00	100,00	100,00	100,00	100,00	100,00	100,00	100,00
Serra											
	Masculino	47,37	36,36	25,27	32,58	89,92	82,70	100,00	66,67	77,42	75,81
	Feminino	52,63	63,64	74,73	67,42	10,08	17,30	0,00	33,33	22,58	24,19
	Total	100,00	100,00	100,00	100,00	100,00	100,00	100,00	100,00	100,00	100,00
Viana											
	Masculino	76,92	50,00	66,67	74,24	88,62	71,75	0,00	0,00	100,00	73,00
	Feminino	23,08	50,00	33,33	25,76	11,38	28,25	0,00	0,00	0,00	27,00
	Total	100,00	100,00	100,00	100,00	100,00	100,00	0,00	0,00	100,00	100,00
Vila Velha											
	Masculino	52,94	50,00	18,21	39,05	51,63	64,58	76,47	80,00	71,79	62,42
	Feminino	47,06	50,00	81,79	60,95	48,37	35,42	23,53	20,00	28,21	37,58
	Total	100,00	100,00	100,00	100,00	100,00	100,00	100,00	100,00	100,00	100,00
Vitória											
	Masculino	50,40	41,26	47,12	40,71	56,36	64,56	64,41	0,00	44,44	54,73
	Feminino	49,60	58,74	52,88	59,29	43,64	35,44	35,59	100,00	55,56	45,27
	Total	100,00	100,00	100,00	100,00	100,00	100,00	100,00	100,00	100,00	100,00
Total											
	Masculino	51,17	42,20	41,87	39,72	63,23	69,80	68,07	66,67	64,13	61,82
	Feminino	48,83	57,80	58,13	60,28	36,77	30,20	31,93	33,33	35,87	38,18
	Total	100,00	100,00	100,00	100,00	100,00	100,00	100,00	100,00	100,00	100,00

Vínculos empregatícios do setor formal por sexo e faixa de horas trabalhadas, segundo os municípios da Grande Vitória - 1995, % linhas

Município	Sexo	faixas de hora de trabalho semanal									Total
		até 12 horas	de 13 a 15 horas	de 16 a 20 horas	de 21 a 30 horas	de 31 a 40 horas	de 41 a 44 horas	de 45 a 48 horas	Mais de 48 Horas	ignorado	
Cariacica											
	Masculino	0,17	0,03	0,10	3,07	15,15	81,34	0,03	0,00	0,10	100,00
	Feminino	0,51	0,13	1,19	12,95	6,31	78,78	0,03	0,00	0,11	100,00
	Total	0,26	0,05	0,38	5,62	12,87	80,68	0,03	0,00	0,11	100,00
Fundão											
	Masculino	0,00	0,00	0,00	3,46	7,36	89,18	0,00	0,00	0,00	100,00
	Feminino	0,00	0,00	0,39	38,67	10,16	50,78	0,00	0,00	0,00	100,00
	Total	0,00	0,00	0,14	16,02	8,36	75,49	0,00	0,00	0,00	100,00
Guarapari											
	Masculino	0,41	0,03	0,33	4,91	8,83	84,14	0,65	0,06	0,64	100,00
	Feminino	0,50	0,11	0,58	16,07	20,36	61,16	0,61	0,06	0,55	100,00
	Total	0,44	0,06	0,42	8,93	12,99	75,86	0,64	0,06	0,61	100,00
Serra											
	Masculino	0,08	0,03	0,07	6,56	15,82	77,36	0,00	0,01	0,08	100,00
	Feminino	0,29	0,14	0,67	42,54	5,56	50,73	0,00	0,01	0,07	100,00
	Total	0,14	0,05	0,22	15,26	13,34	70,91	0,00	0,01	0,07	100,00
Viana											
	Masculino	0,24	0,02	0,14	2,30	8,60	88,67	0,00	0,00	0,02	100,00
	Feminino	0,19	0,06	0,19	2,16	2,99	94,41	0,00	0,00	0,00	100,00
	Total	0,22	0,03	0,15	2,27	7,09	90,22	0,00	0,00	0,02	100,00
Vila Velha											
	Masculino	0,70	0,13	0,22	2,17	5,32	90,96	0,11	0,02	0,37	100,00
	Feminino	1,04	0,22	1,65	5,62	8,27	82,89	0,06	0,01	0,24	100,00
	Total	0,83	0,16	0,76	3,47	6,43	87,93	0,09	0,01	0,32	100,00
Vitória											
	Masculino	0,71	0,15	1,11	24,55	19,64	53,74	0,05	0,00	0,05	100,00
	Feminino	0,85	0,25	1,51	43,23	18,39	35,67	0,03	0,00	0,08	100,00
	Total	0,77	0,19	1,29	33,00	19,08	45,56	0,04	0,00	0,06	100,00
Total											
	Masculino	0,50	0,10	0,61	14,01	15,66	68,92	0,07	0,01	0,13	100,00
	Feminino	0,77	0,22	1,37	34,44	14,75	48,29	0,05	0,00	0,11	100,00
	Total	0,60	0,14	0,90	21,81	15,31	61,05	0,06	0,01	0,12	100,00

Vínculos empregatícios do setor formal por sexo e faixa de tempo de serviço, segundo município da Região Metropolitana da Grande Vitória - 1995

Município	Sexo	faixa de tempo de serviço									Total
		Ate 2,9 Meses	De 3,0 a 5,9 Meses	De 6,0 a 11,9 Meses	De 12,0 a 23,9 Meses	De 24,0 a 35,9 Meses	De 36,0 a 59,9 Meses	De 60,0 a 119,9 Meses	120 Meses ou Mais	Ignorado	
Cariacica											
	Masculino	1.777	1.814	2.929	2.774	1.595	1.902	2.239	5.381	21	20.432
	Feminino	587	586	932	957	568	852	1.156	1.448	1	7.087
	Total	2.364	2.400	3.861	3.731	2.163	2.754	3.395	6.829	22	27.519
Fundão											
	Masculino	42	55	62	71	47	37	81	65	2	462
	Feminino	30	14	18	21	15	23	87	48	0	256
	Total	72	69	80	92	62	60	168	113	2	718
Guarapari											
	Masculino	1.138	766	1.189	1.104	635	556	580	407	44	6.419
	Feminino	479	250	540	601	470	329	614	314	18	3.615
	Total	1.617	1.016	1.729	1.705	1.105	885	1.194	721	62	10.034
Serra											
	Masculino	4.440	3.628	5.280	5.096	2.615	2.711	3.936	4.198	62	31.966
	Feminino	823	904	1.467	1.120	720	1.950	1.559	1.648	9	10.200
	Total	5.263	4.532	6.747	6.216	3.335	4.661	5.495	5.846	71	42.166
Viana											
	Masculino	540	402	671	705	287	483	627	538	1	4.254
	Feminino	111	71	229	102	64	209	470	314	3	1.573
	Total	651	473	900	807	351	692	1.097	852	4	5.827
Vila Velha											
	Masculino	3.277	3.175	4.814	4.163	2.050	2.039	2.431	1.035	23	23.007
	Feminino	1.664	1.593	2.557	2.539	1.206	1.300	1.963	1.019	8	13.849
	Total	4.941	4.768	7.371	6.702	3.256	3.339	4.394	2.054	31	36.856
Vitória											
	Masculino	6.768	6.779	9.512	10.644	5.752	6.601	12.509	21.847	44	80.456
	Feminino	3.340	3.444	6.208	9.829	3.595	7.503	12.031	20.580	16	66.546
	Total	10.108	10.223	15.720	20.473	9.347	14.104	24.540	42.427	60	147.002
Total											
	Masculino	17.982	16.619	24.457	24.557	12.981	14.329	22.403	33.471	197	166.996
	Feminino	7.034	6.862	11.951	15.169	6.638	12.166	17.880	25.371	55	103.126
	Total	25.016	23.481	36.408	39.726	19.619	26.495	40.283	58.842	252	270.122

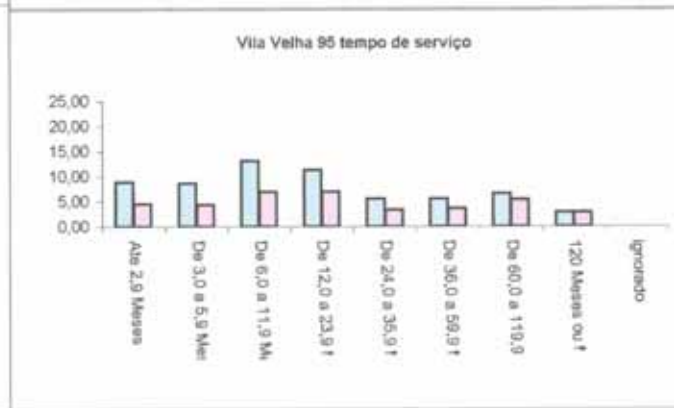
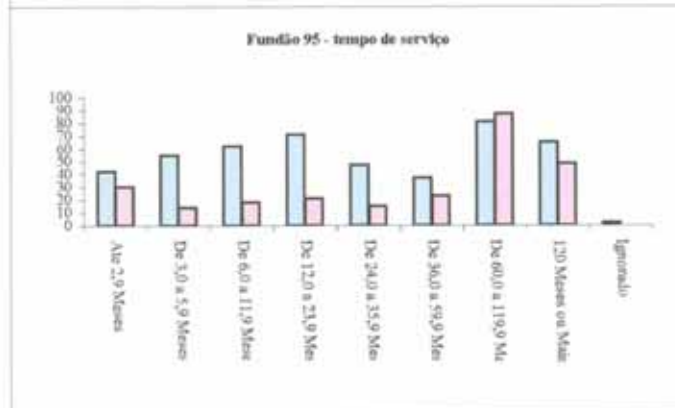
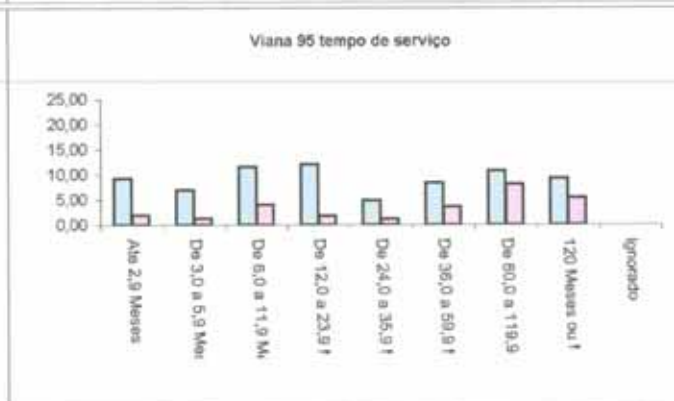
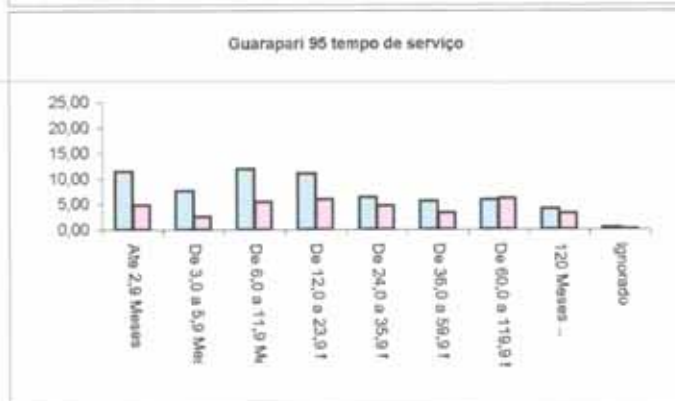
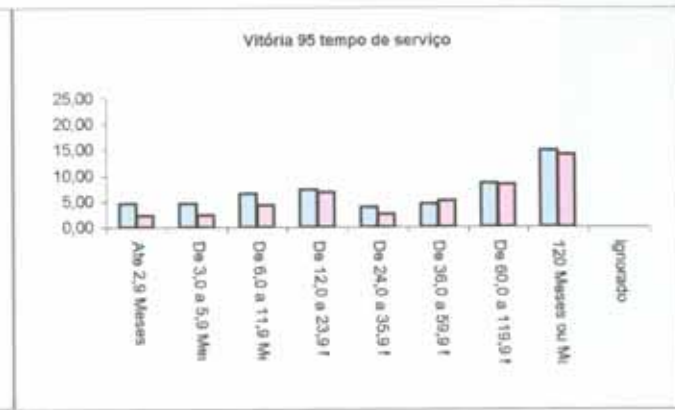
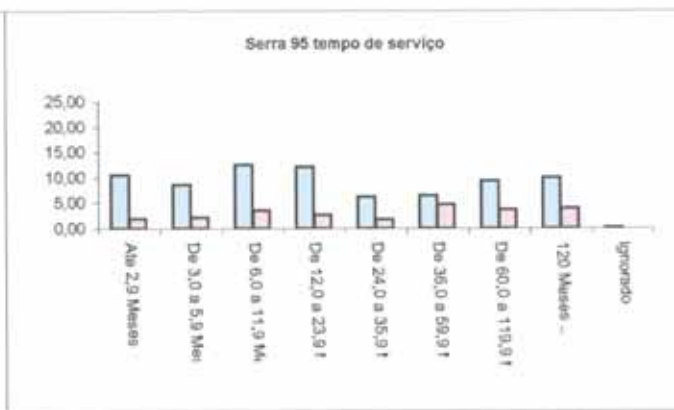
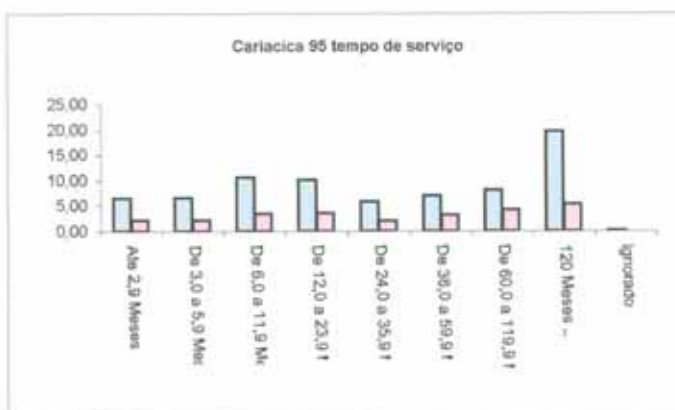

Vínculos empregatícios do setor formal por sexo e faixa de tempo de serviço, segundo município da Região Metropolitana da Grande Vitória - 1995, % Grande Vitória

Município	Sexo	faixa de tempo de serviço									Total
		Ate 2,9 Meses	De 3,0 a 5,9 Meses	De 6,0 a 11,9 Meses	De 12,0 a 23,9 Meses	De 24,0 a 35,9 Meses	De 36,0 a 59,9 Meses	De 60,0 a 119,9 Meses	120 Meses ou Mais	Ignorado	
Cariacica											
	Masculino	7,12	7,75	8,06	7,00	8,16	7,20	5,58	9,16	8,40	7,58
	Feminino	2,35	2,50	2,57	2,41	2,90	3,22	2,88	2,47	0,40	2,63
	Total	9,48	10,25	10,63	9,41	11,06	10,42	8,46	11,63	8,80	10,21
Fundão											
	Masculino	0,02	0,02	0,02	0,03	0,02	0,01	0,03	0,02	0,00	0,17
	Feminino	0,01	0,01	0,01	0,01	0,01	0,01	0,03	0,02	0,00	0,09
	Total	0,03	0,03	0,03	0,03	0,02	0,02	0,06	0,04	0,00	0,27
Guarapari											
	Masculino	4,56	3,27	3,27	2,79	3,25	2,10	1,45	0,69	17,60	2,38
	Feminino	1,92	1,07	1,49	1,52	2,40	1,24	1,53	0,53	7,20	1,34
	Total	6,48	4,34	4,76	4,30	5,65	3,35	2,98	1,23	24,80	3,72
Serra											
	Masculino	17,80	15,50	14,53	12,86	13,37	10,26	9,81	7,15	24,80	11,87
	Feminino	3,30	3,86	4,04	2,83	3,68	7,38	3,89	2,81	3,60	3,79
	Total	21,10	19,36	18,57	15,68	17,05	17,63	13,70	9,95	28,40	15,65
Viana											
	Masculino	2,16	1,72	1,85	1,78	1,47	1,83	1,56	0,92	0,40	1,68
	Feminino	0,44	0,30	0,63	0,26	0,33	0,79	1,17	0,53	1,20	0,68
	Total	2,61	2,02	2,48	2,04	1,79	2,62	2,73	1,45	1,60	2,16
Vila Velha											
	Masculino	13,14	13,56	13,25	10,50	10,48	7,71	6,06	1,76	9,20	8,54
	Feminino	6,67	6,80	7,04	6,41	6,17	4,92	4,89	1,74	3,20	5,14
	Total	19,81	20,37	20,29	16,91	16,65	12,63	10,95	3,50	12,40	13,68
Vitória											
	Masculino	27,13	28,96	26,18	26,86	29,41	24,97	31,18	37,20	17,60	29,86
	Feminino	13,39	14,71	17,09	24,80	18,38	28,38	29,99	35,04	6,40	24,70
	Total	40,52	43,67	43,27	51,66	47,79	53,35	61,17	72,24	24,00	54,57
Total											
	Masculino	6,66	6,15	9,05	9,09	4,81	5,30	8,29	12,39	0,07	61,82
	Feminino	2,60	2,54	4,42	5,62	2,46	4,50	6,62	9,39	0,02	38,18
	Total	9,26	8,69	13,48	14,71	7,26	9,81	14,91	21,78	0,09	100,00

Vínculos empregatícios do setor formal por sexo e faixa de tempo de serviço, segundo município da Região Metropolitana da Grande Vitória - 1995, % municípios

Município	Sexo	faixa de tempo de serviço									Total
		Ate 2,9 Meses	De 3,0 a 5,9 Meses	De 6,0 a 11,9 Meses	De 12,0 a 23,9 Meses	De 24,0 a 35,9 Meses	De 36,0 a 59,9 Meses	De 60,0 a 119,9 Meses	120 Meses ou Mais	Ignorado	
Cariacica											
	Masculino	6,46	6,59	10,64	10,08	5,80	6,91	8,14	19,55	0,08	74,25
	Feminino	2,13	2,13	3,39	3,48	2,06	3,10	4,20	5,26	0,00	25,75
	Total	8,59	8,72	14,03	13,56	7,86	10,01	12,34	24,82	0,08	100,00
Fundão											
	Masculino	5,85	7,66	8,64	9,89	6,55	5,15	11,28	9,05	0,28	64,35
	Feminino	4,18	1,95	2,51	2,92	2,09	3,20	12,12	6,69	0,00	35,65
	Total	10,03	9,61	11,14	12,81	8,64	8,36	23,40	15,74	0,28	100,00
Guarapari											
	Masculino	11,34	7,63	11,85	11,00	6,33	5,54	5,78	4,06	0,44	63,97
	Feminino	4,77	2,49	5,38	5,99	4,68	3,28	6,12	3,13	0,18	36,03
	Total	16,12	10,13	17,23	16,99	11,01	8,82	11,90	7,19	0,62	100,00
Serra											
	Masculino	10,53	8,60	12,52	12,09	6,20	6,43	9,33	9,96	0,15	75,81
	Feminino	1,95	2,14	3,48	2,66	1,71	4,62	3,70	3,91	0,02	24,19
	Total	12,48	10,75	16,00	14,74	7,91	11,05	13,03	13,86	0,17	100,00
Viana											
	Masculino	9,27	6,90	11,52	12,10	4,93	8,29	10,76	9,23	0,02	73,00
	Feminino	1,90	1,22	3,93	1,75	1,10	3,59	8,07	5,39	0,05	27,00
	Total	11,17	8,12	15,45	13,85	6,02	11,88	18,83	14,62	0,07	100,00
Vila Velha											
	Masculino	8,89	8,61	13,06	11,30	5,56	5,53	6,60	2,81	0,06	62,42
	Feminino	4,51	4,32	6,94	6,89	3,27	3,53	5,33	2,76	0,02	37,58
	Total	13,41	12,94	20,00	18,18	8,83	9,06	11,92	5,57	0,08	100,00
Vitória											
	Masculino	4,60	4,61	6,47	7,24	3,91	4,49	8,51	14,86	0,03	54,73
	Feminino	2,27	2,34	4,22	6,69	2,45	5,10	8,18	14,00	0,01	45,27
	Total	6,88	6,95	10,69	13,93	6,36	9,59	16,69	28,86	0,04	100,00
Total											
	Masculino	6,66	6,15	9,05	9,09	4,81	5,30	8,29	12,39	0,07	61,82
	Feminino	2,60	2,54	4,42	5,62	2,46	4,50	6,62	9,39	0,02	38,18
	Total	9,26	8,69	13,48	14,71	7,26	9,81	14,91	21,78	0,09	100,00

Vínculos empregatícios do setor formal por sexo e faixa de tempo de serviço, segundo município da Região Metropolitana da Grande Vitória - 1995, % linhas

Município	Sexo	faixa de tempo de serviço									Total
		Ate 2,9 Meses	De 3,0 a 5,9 Meses	De 6,0 a 11,9 Meses	De 12,0 a 23,9 Meses	De 24,0 a 35,9 Meses	De 36,0 a 59,9 Meses	De 60,0 a 119,9 Meses	120 Meses ou Mais	Ignorado	
Cariacica											
	Masculino	8,70	8,88	14,34	13,58	7,81	9,31	10,96	26,34	0,10	100,00
	Feminino	8,28	8,27	13,15	13,50	8,01	12,02	16,31	20,43	0,01	100,00
	Total	8,59	8,72	14,03	13,56	7,86	10,01	12,34	24,82	0,08	100,00
Fundão											
	Masculino	9,09	11,90	13,42	15,37	10,17	8,01	17,53	14,07	0,43	100,00
	Feminino	11,72	5,47	7,03	8,20	5,86	8,98	33,98	18,75	0,00	100,00
	Total	10,03	9,61	11,14	12,81	8,64	8,36	23,40	15,74	0,28	100,00
Guarapari											
	Masculino	17,73	11,93	18,52	17,20	9,89	8,66	9,04	6,34	0,69	100,00
	Feminino	13,25	6,92	14,94	16,63	13,00	9,10	16,98	8,69	0,50	100,00
	Total	16,12	10,13	17,23	16,99	11,01	8,82	11,90	7,19	0,62	100,00
Serra											
	Masculino	13,89	11,35	16,52	15,94	8,18	8,48	12,31	13,13	0,19	100,00
	Feminino	8,07	8,86	14,38	10,98	7,06	19,12	15,28	16,16	0,09	100,00
	Total	12,48	10,75	16,00	14,74	7,91	11,05	13,03	13,86	0,17	100,00
Viana											
	Masculino	12,69	9,45	15,77	16,57	6,75	11,35	14,74	12,65	0,02	100,00
	Feminino	7,06	4,51	14,56	6,48	4,07	13,29	29,88	19,96	0,19	100,00
	Total	11,17	8,12	15,45	13,85	6,02	11,88	18,83	14,62	0,07	100,00
Vila Velha											
	Masculino	14,24	13,80	20,92	18,09	8,91	8,86	10,57	4,50	0,10	100,00
	Feminino	12,02	11,50	18,46	18,33	8,71	9,39	14,17	7,36	0,06	100,00
	Total	13,41	12,94	20,00	18,18	8,83	9,06	11,92	5,57	0,08	100,00
Vitória											
	Masculino	8,41	8,43	11,82	13,23	7,15	8,20	15,55	27,15	0,05	100,00
	Feminino	5,02	5,18	9,33	14,77	5,40	11,27	18,08	30,93	0,02	100,00
	Total	6,88	6,95	10,69	13,93	6,36	9,59	16,69	28,86	0,04	100,00
Total											
	Masculino	10,77	9,95	14,65	14,71	7,77	8,58	13,42	20,04	0,12	100,00
	Feminino	6,82	6,65	11,59	14,71	6,44	11,80	17,34	24,60	0,05	100,00
	Total	9,26	8,69	13,48	14,71	7,26	9,81	14,91	21,78	0,09	100,00

Vínculos empregatícios do setor formal por sexo e faixa de tempo de serviço, segundo município da Região Metropolitana da Grande Vitória - 1995, % colunas

Município	Sexo	faixa de tempo de serviço									Total
		Ate 2,9 Meses	De 3,0 a 5,9 Meses	De 6,0 a 11,9 Meses	De 12,0 a 23,9 Meses	De 24,0 a 35,9 Meses	De 36,0 a 59,9 Meses	De 60,0 a 119,9 Meses	120 Meses ou Mais	Ignorado	
Cariacica											
	Masculino	75,17	75,58	75,86	74,35	73,74	69,06	65,95	78,80	95,45	74,25
	Feminino	24,83	24,42	24,14	25,65	26,26	30,94	34,05	21,20	4,55	25,75
	Total	100,00	100,00	100,00	100,00	100,00	100,00	100,00	100,00	100,00	100,00
Fundão											
	Masculino	58,33	79,71	77,50	77,17	75,81	61,67	48,21	57,52	100,00	64,35
	Feminino	41,67	20,29	22,50	22,83	24,19	38,33	51,79	42,48	0,00	35,65
	Total	100,00	100,00	100,00	100,00	100,00	100,00	100,00	100,00	100,00	100,00
Guarapari											
	Masculino	70,38	75,39	68,77	64,75	57,47	62,82	48,58	56,45	70,97	63,97
	Feminino	29,62	24,61	31,23	35,25	42,53	37,18	51,42	43,55	29,03	36,03
	Total	100,00	100,00	100,00	100,00	100,00	100,00	100,00	100,00	100,00	100,00
Serra											
	Masculino	84,36	80,05	78,26	81,98	78,41	58,16	71,63	71,81	87,32	75,81
	Feminino	15,64	19,95	21,74	18,02	21,59	41,84	28,37	28,19	12,68	24,19
	Total	100,00	100,00	100,00	100,00	100,00	100,00	100,00	100,00	100,00	100,00
Viana											
	Masculino	82,95	84,99	74,56	87,36	81,77	69,80	57,16	63,15	25,00	73,00
	Feminino	17,05	15,01	25,44	12,64	18,23	30,20	42,84	36,85	75,00	27,00
	Total	100,00	100,00	100,00	100,00	100,00	100,00	100,00	100,00	100,00	100,00
Vila Velha											
	Masculino	66,32	66,59	65,31	62,12	62,96	61,07	55,33	50,39	74,19	62,42
	Feminino	33,68	33,41	34,69	37,88	37,04	38,93	44,67	49,61	25,81	37,58
	Total	100,00	100,00	100,00	100,00	100,00	100,00	100,00	100,00	100,00	100,00
Vitória											
	Masculino	66,96	66,31	60,51	51,99	61,54	46,80	50,97	51,49	73,33	54,73
	Feminino	33,04	33,69	39,49	48,01	38,46	53,20	49,03	48,51	26,67	45,27
	Total	100,00	100,00	100,00	100,00	100,00	100,00	100,00	100,00	100,00	100,00
Total											
	Masculino	71,88	70,78	67,17	61,82	66,17	64,08	55,61	56,88	78,17	61,82
	Feminino	28,12	29,22	32,83	38,18	33,83	45,92	44,39	43,12	21,83	38,18
	Total	100,00	100,00	100,00	100,00	100,00	100,00	100,00	100,00	100,00	100,00

Vínculos empregatícios do setor formal por sexo e faixa de idade, segundo os municípios da Região Metropolitana da Grande Vitória- 1995

Município	Sexo	faixa de idade									Total
		10 a 14 Anos	15 a 17 Anos	18 a 24 Anos	25 a 29 Anos	30 a 39 Anos	40 a 49 Anos	50 a 64 Anos	65 Anos ou Mais	Ignorado	
Cariacica											
	Masculino	12	450	3.629	3.263	6.210	5.292	1.456	61	59	20.432
	Feminino	3	102	1.480	1.250	2.305	1.414	523	9	1	7.087
	Total	15	552	5.109	4.513	8.515	6.706	1.979	70	60	27.519
Fundão											
	Masculino	1	18	97	69	139	91	45	2	0	462
	Feminino	1	0	35	41	95	54	29	1	0	256
	Total	2	18	132	110	234	145	74	3	0	718
Guarapari											
	Masculino	14	225	1.594	1.155	1.721	1.032	557	72	49	6.419
	Feminino	8	108	810	651	1.158	631	240	8	1	3.615
	Total	22	333	2.404	1.806	2.879	1.663	797	80	50	10.034
Serra											
	Masculino	5	367	5.817	5.901	11.115	6.430	2.139	136	56	31.966
	Feminino	1	96	1.694	1.776	3.663	2.158	780	31	1	10.200
	Total	6	463	7.511	7.677	14.778	8.588	2.919	167	57	42.166
Viana											
	Masculino	0	56	821	803	1.380	848	322	16	8	4.254
	Feminino	1	5	251	311	562	331	112	0	0	1.573
	Total	1	61	1.072	1.114	1.942	1.179	434	16	8	5.827
Vila Velha											
	Masculino	22	505	5.906	4.618	6.809	3.400	1.551	117	79	23.007
	Feminino	16	297	3.476	2.876	4.373	2.164	629	12	6	13.849
	Total	38	802	9.382	7.494	11.182	5.564	2.180	129	85	36.856
Vitória											
	Masculino	51	1.079	13.322	13.164	26.478	17.995	7.558	637	172	80.456
	Feminino	32	499	8.291	9.938	24.301	17.654	5.654	159	18	66.546
	Total	83	1.578	21.613	23.102	50.779	35.649	13.212	796	190	147.002
Total											
	Masculino	105	2.700	31.186	28.973	63.852	35.088	13.628	1.041	423	166.996
	Feminino	62	1.107	16.037	16.843	36.457	24.406	7.967	220	27	103.126
	Total	167	3.807	47.223	45.816	90.309	59.494	21.595	1.261	450	270.122

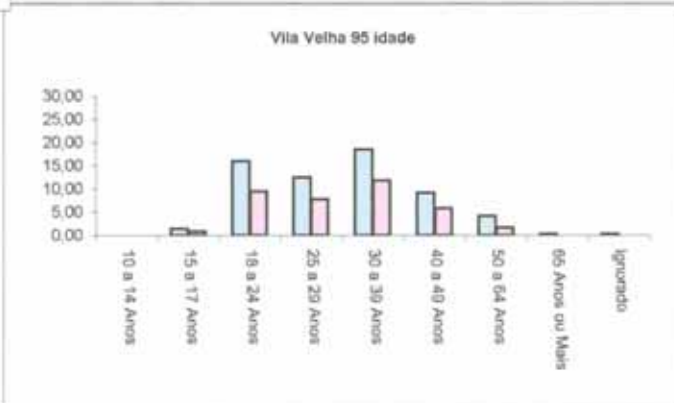
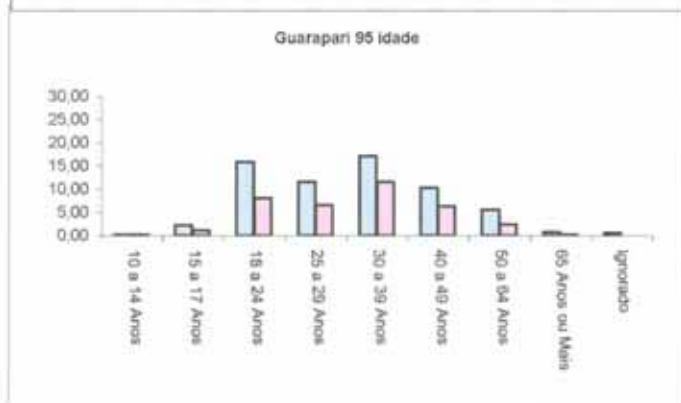
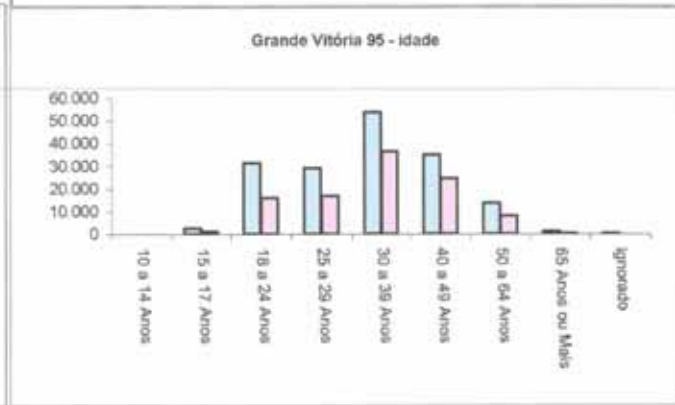
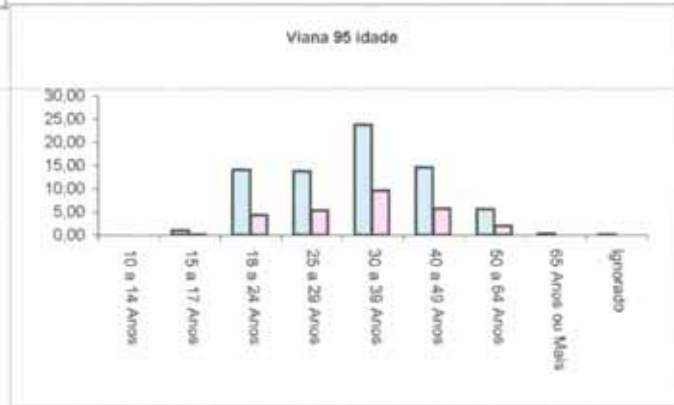
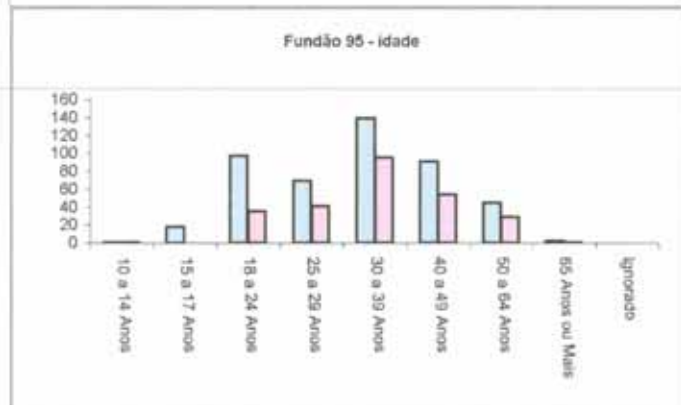
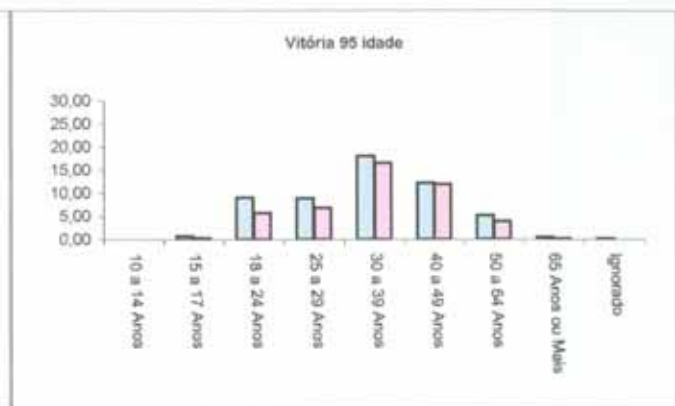
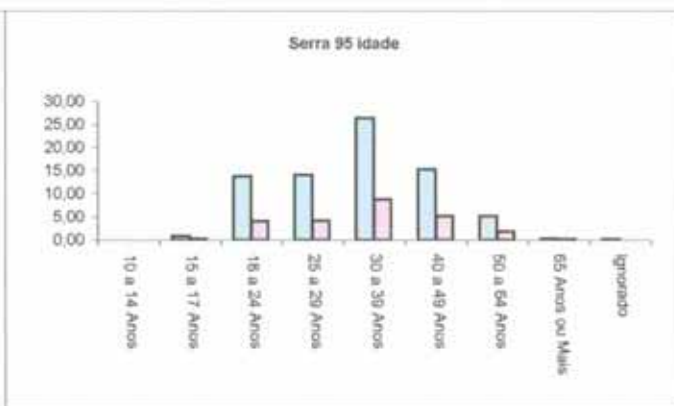
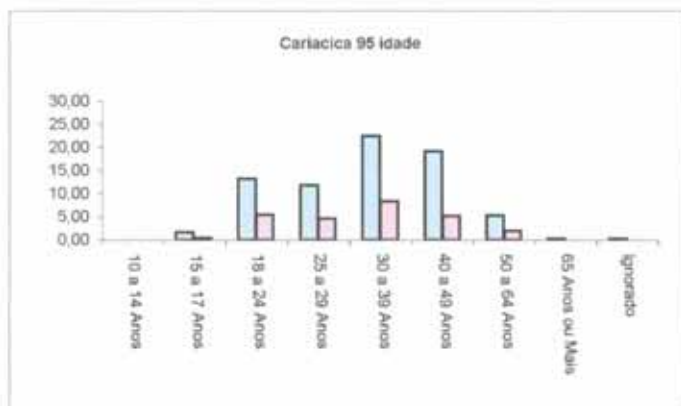

Vínculos empregatícios do setor formal por sexo e faixa de idade, segundo os municípios da Região Metropolitana da Grande Vitória - 1995, % Grande Vitória

Município	Sexo	faixa de idade									Total
		10 a 14 Anos	15 a 17 Anos	18 a 24 Anos	25 a 29 Anos	30 a 39 Anos	40 a 49 Anos	50 a 64 Anos	65 Anos ou Mais	Ignorado	
Cariacica											
	Masculino	0,00	0,17	1,34	1,21	2,30	1,96	0,54	0,02	0,02	7,56
	Feminino	0,00	0,04	0,55	0,46	0,85	0,52	0,19	0,00	0,00	2,62
	Total	0,01	0,20	1,89	1,67	3,15	2,48	0,73	0,03	0,02	10,19
Fundão											
	Masculino	0,00	0,01	0,04	0,03	0,05	0,03	0,02	0,00	0,00	0,17
	Feminino	0,00	0,00	0,01	0,02	0,04	0,02	0,01	0,00	0,00	0,09
	Total	0,00	0,01	0,05	0,04	0,09	0,05	0,03	0,00	0,00	0,27
Guarapari											
	Masculino	0,01	0,08	0,59	0,43	0,64	0,38	0,21	0,03	0,02	2,38
	Feminino	0,00	0,04	0,30	0,24	0,43	0,23	0,09	0,00	0,00	1,34
	Total	0,01	0,12	0,89	0,67	1,07	0,62	0,30	0,03	0,02	3,71
Serra											
	Masculino	0,00	0,14	2,15	2,18	4,11	2,38	0,79	0,05	0,02	11,83
	Feminino	0,00	0,04	0,63	0,66	1,36	0,80	0,29	0,01	0,00	3,78
	Total	0,00	0,17	2,78	2,84	5,47	3,18	1,08	0,06	0,02	15,61
Viana											
	Masculino	0,00	0,02	0,30	0,30	0,51	0,31	0,12	0,01	0,00	1,57
	Feminino	0,00	0,00	0,09	0,12	0,21	0,12	0,04	0,00	0,00	0,58
	Total	0,00	0,02	0,40	0,41	0,72	0,44	0,16	0,01	0,00	2,16
Vila Velha											
	Masculino	0,01	0,19	2,19	1,71	2,52	1,26	0,57	0,04	0,03	8,52
	Feminino	0,01	0,11	1,29	1,06	1,62	0,80	0,23	0,00	0,00	5,13
	Total	0,01	0,30	3,47	2,77	4,14	2,06	0,81	0,05	0,03	13,64
Vitória											
	Masculino	0,02	0,40	4,93	4,87	9,80	6,66	2,80	0,24	0,06	29,79
	Feminino	0,01	0,18	3,07	3,68	9,00	6,54	2,09	0,06	0,01	24,64
	Total	0,03	0,58	8,00	8,55	18,80	13,20	4,89	0,29	0,07	54,42
Total											
	Masculino	0,04	1,00	11,55	10,73	19,94	12,99	5,05	0,39	0,16	61,82
	Feminino	0,02	0,41	5,94	6,24	13,50	9,04	2,95	0,08	0,01	38,18
	Total	0,06	1,41	17,48	16,96	33,43	22,02	7,99	0,47	0,17	100,00

Vínculos empregatícios do setor formal por sexo e faixa de idade, segundo os municípios da Região Metropolitana da Grande Vitória- 1995, % municípios

Município	Sexo	faixa de idade									Total
		10 a 14 Anos	15 a 17 Anos	18 a 24 Anos	25 a 29 Anos	30 a 39 Anos	40 a 49 Anos	50 a 64 Anos	65 Anos ou Mais	Ignorado	
Cariacica	Masculino	0,04	1,64	13,19	11,86	22,57	19,23	5,29	0,22	0,21	74,25
	Feminino	0,01	0,37	5,38	4,54	8,38	5,14	1,90	0,03	0,00	25,75
	Total	0,05	2,01	18,57	16,40	30,94	24,37	7,19	0,25	0,22	100,00
Fundão	Masculino	0,14	2,51	13,51	9,61	19,36	12,67	6,27	0,28	0,00	64,35
	Feminino	0,14	0,00	4,87	5,71	13,23	7,52	4,04	0,14	0,00	35,65
	Total	0,28	2,51	18,38	15,32	32,59	20,19	10,31	0,42	0,00	100,00
Guarapari	Masculino	0,14	2,24	15,89	11,51	17,15	10,29	5,55	0,72	0,49	63,97
	Feminino	0,08	1,08	8,07	6,49	11,54	6,29	2,39	0,08	0,01	36,03
	Total	0,22	3,32	23,96	18,00	28,69	16,57	7,94	0,80	0,50	100,00
Serra	Masculino	0,01	0,87	13,80	13,99	26,36	15,25	5,07	0,32	0,13	75,81
	Feminino	0,00	0,23	4,02	4,21	8,69	5,12	1,85	0,07	0,00	24,19
	Total	0,01	1,10	17,81	18,21	35,05	20,37	6,92	0,40	0,14	100,00
Viana	Masculino	0,00	0,96	14,09	13,78	23,68	14,55	5,53	0,27	0,14	73,00
	Feminino	0,02	0,09	4,31	5,34	9,64	5,68	1,92	0,00	0,00	27,00
	Total	0,02	1,05	18,40	19,12	33,33	20,23	7,45	0,27	0,14	100,00
Vila Velha	Masculino	0,06	1,37	16,02	12,53	18,47	9,23	4,21	0,32	0,21	62,42
	Feminino	0,04	0,81	9,43	7,80	11,87	5,87	1,71	0,03	0,02	37,58
	Total	0,10	2,18	25,46	20,33	30,34	15,10	5,91	0,35	0,23	100,00
Vitória	Masculino	0,03	0,73	9,06	8,95	18,01	12,24	5,14	0,43	0,12	54,73
	Feminino	0,02	0,34	5,64	6,76	16,53	12,01	3,85	0,11	0,01	45,27
	Total	0,06	1,07	14,70	15,72	34,54	24,25	8,99	0,54	0,13	100,00
Total	Masculino	0,04	1,00	11,55	10,73	19,94	12,99	5,05	0,39	0,16	61,82
	Feminino	0,02	0,41	5,94	6,24	13,50	9,04	2,95	0,08	0,01	38,18
	Total	0,06	1,41	17,48	16,96	33,43	22,02	7,99	0,47	0,17	100,00

Vínculos empregatícios do setor formal por sexo e faixa de idade, segundo os municípios da Região Metropolitana da Grande Vitória- 1995, % colunas

Município	Sexo	faixa de idade									Total
		10 a 14 Anos	15 a 17 Anos	18 a 24 Anos	25 a 29 Anos	30 a 39 Anos	40 a 49 Anos	50 a 64 Anos	65 Anos ou Mais	Ignorado	
Cariacica											
	Masculino	80,00	81,52	71,03	72,30	72,93	78,91	73,57	87,14	98,33	74,25
	Feminino	20,00	18,48	28,97	27,70	27,07	21,09	26,43	12,86	1,67	25,75
	Total	100,00	100,00	100,00	100,00	100,00	100,00	100,00	100,00	100,00	100,00
Fundão											
	Masculino	50,00	100,00	73,48	62,73	59,40	62,76	60,81	66,67	0,00	64,35
	Feminino	50,00	0,00	26,52	37,27	40,60	37,24	39,19	33,33	0,00	35,65
	Total	100,00	100,00	100,00	100,00	100,00	100,00	100,00	100,00	0,00	100,00
Guarapari											
	Masculino	63,64	67,57	66,31	63,95	59,78	62,06	69,89	90,00	98,00	63,97
	Feminino	36,36	32,43	33,69	36,05	40,22	37,94	30,11	10,00	2,00	36,03
	Total	100,00	100,00	100,00	100,00	100,00	100,00	100,00	100,00	100,00	100,00
Serra											
	Masculino	83,33	79,27	77,45	76,87	75,21	74,87	73,28	81,44	98,25	75,81
	Feminino	16,67	20,73	22,55	23,13	24,79	25,13	26,72	18,56	1,75	24,19
	Total	100,00	100,00	100,00	100,00	100,00	100,00	100,00	100,00	100,00	100,00
Viana											
	Masculino	0,00	91,80	76,59	72,08	71,06	71,93	74,19	100,00	100,00	73,00
	Feminino	100,00	8,20	23,41	27,92	28,94	28,07	25,81	0,00	0,00	27,00
	Total	100,00	100,00	100,00	100,00	100,00	100,00	100,00	100,00	100,00	100,00
Vila Velha											
	Masculino	57,89	62,97	62,95	61,62	60,89	61,11	71,15	90,70	92,94	62,42
	Feminino	42,11	37,03	37,05	38,38	39,11	38,89	28,85	9,30	7,06	37,58
	Total	100,00	100,00	100,00	100,00	100,00	100,00	100,00	100,00	100,00	100,00
Vitória											
	Masculino	61,45	68,38	61,64	56,98	52,14	50,48	57,21	80,03	90,53	54,73
	Feminino	38,55	31,62	38,36	43,02	47,86	49,52	42,79	19,97	9,47	45,27
	Total	100,00	100,00	100,00	100,00	100,00	100,00	100,00	100,00	100,00	100,00
Total											
	Masculino	62,87	70,92	66,04	63,24	59,63	58,98	63,11	82,55	94,00	61,82
	Feminino	37,13	29,08	33,96	36,76	40,37	41,02	36,89	17,45	6,00	38,18
	Total	100,00	100,00	100,00	100,00	100,00	100,00	100,00	100,00	100,00	100,00

Vínculos empregatícios do setor formal por sexo e faixa de idade, segundo os municípios da Região Metropolitana da Grande Vitória- 1995, % linhas

Município	Sexo	faixa de idade									Total
		10 a 14 Anos	15 a 17 Anos	18 a 24 Anos	25 a 29 Anos	30 a 39 Anos	40 a 49 Anos	50 a 64 Anos	65 Anos ou Mais	Ignorado	
Cariacica											
	Masculino	0,06	2,20	17,76	15,97	30,39	25,90	7,13	0,30	0,29	100,00
	Feminino	0,04	1,44	20,88	17,64	32,52	19,95	7,38	0,13	0,01	100,00
	Total	0,05	2,01	18,57	16,40	30,94	24,37	7,19	0,25	0,22	100,00
Fundão											
	Masculino	0,22	3,90	21,00	14,94	30,09	19,70	9,74	0,43	0,00	100,00
	Feminino	0,39	0,00	13,67	16,02	37,11	21,09	11,33	0,39	0,00	100,00
	Total	0,28	2,51	18,38	15,32	32,59	20,19	10,31	0,42	0,00	100,00
Guarapari											
	Masculino	0,22	3,51	24,83	17,99	26,81	16,08	8,68	1,12	0,76	100,00
	Feminino	0,22	2,99	22,41	18,01	32,03	17,46	6,64	0,22	0,03	100,00
	Total	0,22	3,32	23,96	18,00	28,69	16,57	7,94	0,80	0,50	100,00
Serra											
	Masculino	0,02	1,15	18,20	18,46	34,77	20,12	6,69	0,43	0,18	100,00
	Feminino	0,01	0,94	16,61	17,41	35,91	21,16	7,65	0,30	0,01	100,00
	Total	0,01	1,10	17,81	18,21	35,05	20,37	6,92	0,40	0,14	100,00
Viana											
	Masculino	0,00	1,32	19,30	18,88	32,44	19,93	7,57	0,38	0,19	100,00
	Feminino	0,06	0,32	15,96	19,77	35,73	21,04	7,12	0,00	0,00	100,00
	Total	0,02	1,05	18,40	19,12	33,33	20,23	7,45	0,27	0,14	100,00
Vila Velha											
	Masculino	0,10	2,19	25,67	20,07	29,60	14,78	6,74	0,51	0,34	100,00
	Feminino	0,12	2,14	25,10	20,77	31,58	15,63	4,54	0,09	0,04	100,00
	Total	0,10	2,18	25,46	20,33	30,34	15,10	5,91	0,35	0,23	100,00
Vitória											
	Masculino	0,06	1,34	16,56	16,36	32,91	22,37	9,39	0,79	0,21	100,00
	Feminino	0,05	0,75	12,46	14,93	36,52	26,53	8,50	0,24	0,03	100,00
	Total	0,06	1,07	14,70	15,72	34,54	24,25	8,99	0,54	0,13	100,00
Total											
	Masculino	0,06	1,62	18,67	17,35	32,25	21,01	8,16	0,62	0,25	100,00
	Feminino	0,06	1,07	15,55	16,33	35,35	23,67	7,73	0,21	0,03	100,00
	Total	0,06	1,41	17,48	16,96	33,43	22,02	7,99	0,47	0,17	100,00

Vínculos empregatícios do setor formal por sexo e nível de instrução, segundo os municípios da Região Metropolitana da Grande Vitória- 1995

Município	Sexo	nível de instrução											Total	
		Analfabeto	4ª Série Incompleta	4ª Série Completa	8ª Série Incompleta	8ª Série Completa	2º Grau Incompleto	2º Grau Completo	Superior Incompleto	Superior Completo	Mestrado	Doutorado		Ignorado
Cariacica														
	Masculino	246	1.700	2.434	3.315	5.500	2.174	3.719	377	799	22	4	142	20.432
	Feminino	79	469	509	812	1.375	672	1.879	877	330	3	1	81	7.087
	Total	325	2.169	2.943	4.127	6.875	2.846	5.598	1.254	1.129	25	5	223	27.519
Fundão														
	Masculino	56	80	92	70	48	35	66	4	11	0	0	0	462
	Feminino	7	30	51	36	20	13	87	2	10	0	0	0	256
	Total	63	110	143	106	68	48	153	6	21	0	0	0	718
Guarapari														
	Masculino	315	1.357	1.112	1.127	956	513	642	61	171	1	0	164	6.419
	Feminino	128	483	353	523	554	335	900	91	183	1	0	64	3.615
	Total	443	1.840	1.465	1.650	1.510	848	1.542	152	354	2	0	228	10.034
Serra														
	Masculino	755	3.444	5.378	5.812	7.595	2.558	4.681	343	1.246	20	42	92	31.966
	Feminino	237	572	1.017	870	4.839	515	1.575	125	372	4	3	71	10.200
	Total	992	4.016	6.395	6.682	12.434	3.073	6.256	468	1.618	24	45	163	42.166
Viana														
	Masculino	109	454	734	869	904	291	741	44	97	0	0	11	4.254
	Feminino	14	52	126	166	878	70	221	12	30	0	0	4	1.573
	Total	123	506	860	1.035	1.782	361	962	56	127	0	0	15	5.827
Vila Velha														
	Masculino	568	3.118	3.031	4.498	4.472	2.243	3.492	510	839	3	3	230	23.007
	Feminino	293	582	1.088	1.898	2.924	1.522	4.082	473	789	0	3	195	13.849
	Total	861	3.700	4.119	6.396	7.396	3.765	7.574	983	1.628	3	6	425	36.856
Vitória														
	Masculino	1.986	6.645	7.721	8.607	16.913	6.968	16.344	2.923	11.366	397	164	422	80.456
	Feminino	2.312	2.458	3.197	4.138	7.002	4.072	25.131	3.413	14.191	231	73	328	66.546
	Total	4.298	9.103	10.918	12.745	23.915	11.040	41.475	6.336	25.557	628	237	750	147.002
Total														
	Masculino	4.035	16.798	20.502	24.298	36.388	14.782	29.685	4.262	14.529	443	213	1.061	166.996
	Feminino	3.070	4.646	6.341	8.443	17.592	7.199	33.875	4.993	15.905	239	80	743	103.126
	Total	7.105	21.444	26.843	32.741	53.980	21.981	63.560	9.255	30.434	682	293	1.804	270.122

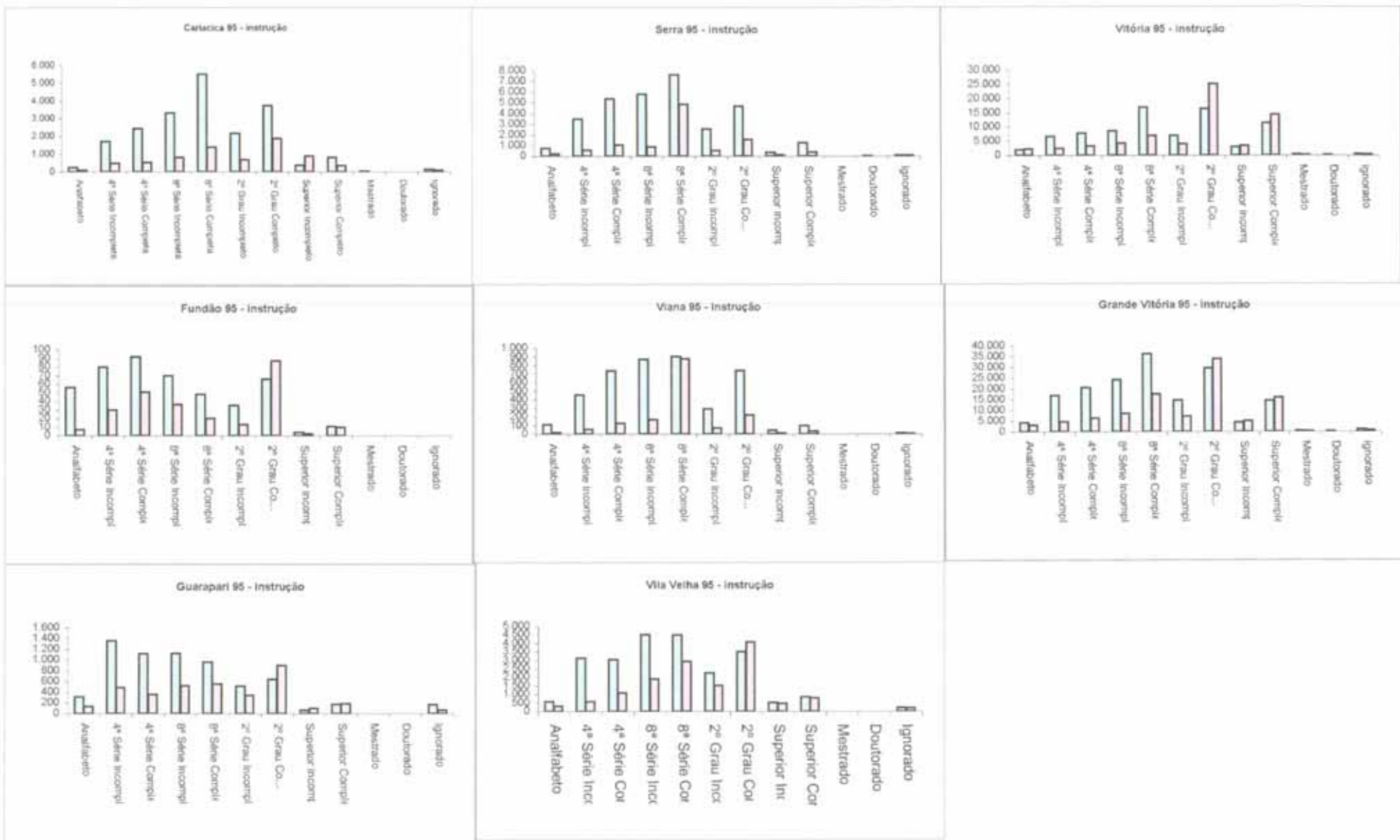

Vínculos empregatícios do setor formal por sexo e nível de instrução, segundo os municípios da Região Metropolitana da Grande Vitória- 1995, %
Grande Vitória

Município	Sexo	nível de instrução											Total	
		Analfabeto	4ª Série Incompleta	4ª Série Completa	8ª Série Incompleta	8ª Série Completa	2º Grau Incompleto	2º Grau Completo	Superior Incompleto	Superior Completo	Mestrado	Doutorado		Ignorado
Cariacica														
	Masculino	3,46	7,93	9,07	10,12	10,19	9,89	5,85	4,07	2,63	3,23	1,37	7,87	7,56
	Feminino	1,11	2,19	1,90	2,48	2,55	3,06	2,96	9,48	1,08	0,44	0,34	4,49	2,62
	Total	4,57	10,11	10,96	12,60	12,74	12,95	8,81	13,55	3,71	3,67	1,71	12,36	10,19
Fundão														
		0,79	0,37	0,34	0,21	0,09	0,16	0,10	0,04	0,04	0,00	0,00	0,00	0,17
		0,10	0,14	0,19	0,11	0,04	0,06	0,14	0,02	0,03	0,00	0,00	0,00	0,09
	Total	0,89	0,51	0,53	0,32	0,13	0,22	0,24	0,06	0,07	0,00	0,00	0,00	0,27
Guarapari														
	Masculino	4,43	6,33	4,14	3,44	1,77	2,33	1,01	0,66	0,56	0,15	0,00	9,09	2,38
	Feminino	1,80	2,25	1,32	1,60	1,03	1,52	1,42	0,98	0,60	0,15	0,00	3,55	1,34
	Total	6,24	8,58	5,46	5,04	2,80	3,86	2,43	1,64	1,16	0,29	0,00	12,64	3,71
Serra														
	Masculino	10,63	16,06	20,04	17,75	14,07	11,64	7,36	3,71	4,09	2,93	14,33	5,10	11,83
	Feminino	3,34	2,67	3,79	2,66	8,96	2,34	2,48	1,35	1,22	0,59	1,02	3,94	3,78
	Total	13,96	18,73	23,82	20,41	23,03	13,98	9,84	5,06	5,32	3,52	15,36	9,04	15,61
Viana														
	Masculino	1,53	2,12	2,73	2,65	1,67	1,32	1,17	0,48	0,32	0,00	0,00	0,61	1,57
	Feminino	0,20	0,24	0,47	0,51	1,63	0,32	0,35	0,13	0,10	0,00	0,00	0,22	0,58
	Total	1,73	2,36	3,20	3,16	3,30	1,64	1,51	0,61	0,42	0,00	0,00	0,83	2,16
Vila Velha														
	Masculino	7,99	14,54	11,29	13,74	8,28	10,20	5,49	5,51	2,76	0,44	1,02	12,75	8,52
	Feminino	4,12	2,71	4,05	5,80	5,42	6,92	6,42	5,11	2,59	0,00	1,02	10,81	6,13
	Total	12,12	17,25	15,34	19,54	13,70	17,13	11,92	10,62	5,35	0,44	2,05	23,56	13,64
Vitória														
	Masculino	27,95	30,99	28,76	26,29	31,33	31,70	25,71	31,58	37,35	58,21	55,97	23,39	29,79
	Feminino	32,54	11,46	11,91	12,64	12,97	18,53	39,54	36,88	46,63	33,87	24,91	18,18	24,64
	Total	60,49	42,45	40,67	38,93	44,30	50,23	65,25	68,46	83,98	92,08	80,89	41,57	54,42
Total														
	Masculino	56,79	78,33	76,38	74,21	67,41	67,25	46,70	46,05	47,74	64,96	72,70	58,81	61,82
	Feminino	43,21	21,67	23,62	25,79	32,59	32,75	53,30	53,95	52,26	35,04	27,30	41,19	38,18
	Total	100,00	100,00	100,00	100,00	100,00	100,00	100,00	100,00	100,00	100,00	100,00	100,00	100,00

Vínculos empregatícios do setor formal por sexo e nível de instrução, segundo os municípios da Região Metropolitana da Grande Vitória- 1995, % municípios

Município	Sexo	nível de instrução											Total	
		Analfabeto	4ª Série Incompleta	4ª Série Completa	8ª Série Incompleta	8ª Série Completa	2º Grau Incompleto	2º Grau Completo	Superior Incompleto	Superior Completo	Mestrado	Doutorado		Ignorado
Cariacica														
	Masculino	0,89	6,18	8,84	12,05	19,99	7,90	13,51	1,37	2,90	0,08	0,01	0,52	74,25
	Feminino	0,29	1,70	1,85	2,95	5,00	2,44	6,83	3,19	1,20	0,01	0,00	0,29	25,75
	Total	1,18	7,88	10,69	15,00	24,98	10,34	20,34	4,56	4,10	0,09	0,02	0,81	100,00
Fundão														
	Masculino	7,80	11,14	12,81	9,75	6,69	4,87	9,19	0,56	1,53	0,00	0,00	0,00	64,35
	Feminino	0,97	4,18	7,10	5,01	2,79	1,81	12,12	0,28	1,39	0,00	0,00	0,00	35,65
	Total	8,77	15,32	19,92	14,76	9,47	6,69	21,31	0,84	2,92	0,00	0,00	0,00	100,00
Guarapari														
	Masculino	3,14	13,52	11,08	11,23	9,53	5,11	6,40	0,61	1,70	0,01	0,00	1,63	63,97
	Feminino	1,28	4,81	3,52	5,21	5,52	3,34	8,97	0,91	1,82	0,01	0,00	0,64	36,03
	Total	4,41	18,34	14,60	16,44	15,05	8,45	15,37	1,51	3,53	0,02	0,00	2,27	100,00
Serra														
	Masculino	1,79	8,17	12,75	13,78	18,01	6,07	11,10	0,81	2,95	0,05	0,10	0,22	75,81
	Feminino	0,56	1,36	2,41	2,06	11,48	1,22	3,74	0,30	0,88	0,01	0,01	0,17	24,19
	Total	2,35	9,52	15,17	15,85	29,49	7,29	14,84	1,11	3,84	0,06	0,11	0,39	100,00
Viana														
	Masculino	1,87	7,79	12,60	14,91	15,51	4,99	12,72	0,76	1,66	0,00	0,00	0,19	73,00
	Feminino	0,24	0,89	2,16	2,85	15,07	1,20	3,79	0,21	0,51	0,00	0,00	0,07	27,00
	Total	2,11	8,68	14,76	17,76	30,58	6,20	16,51	0,96	2,18	0,00	0,00	0,26	100,00
Vila Velha														
	Masculino	1,54	8,46	8,22	12,20	12,13	6,09	9,47	1,38	2,28	0,01	0,01	0,62	62,42
	Feminino	0,79	1,58	2,95	5,15	7,93	4,13	11,08	1,28	2,14	0,00	0,01	0,53	37,58
	Total	2,34	10,04	11,18	17,35	20,07	10,22	20,55	2,67	4,42	0,01	0,02	1,15	100,00
Vitória														
	Masculino	1,35	4,52	5,25	5,86	11,51	4,74	11,12	1,99	7,73	0,27	0,11	0,29	54,73
	Feminino	1,57	1,67	2,17	2,81	4,76	2,77	17,10	2,32	9,65	0,16	0,05	0,22	45,27
	Total	2,92	6,19	7,43	8,67	16,27	7,51	28,21	4,31	17,39	0,43	0,16	0,51	100,00
Total														
	Masculino	1,49	6,22	7,59	9,00	13,47	5,47	10,99	1,58	5,38	0,16	0,08	0,39	61,82
	Feminino	1,14	1,72	2,35	3,13	6,51	2,67	12,54	1,85	5,89	0,09	0,03	0,28	38,18
	Total	2,63	7,94	9,94	12,12	19,98	8,14	23,53	3,43	11,27	0,25	0,11	0,67	100,00

Vínculos empregatícios do setor formal por sexo e nível de instrução, segundo os municípios da Região Metropolitana da Grande Vitória- 1995,%
colunas

Município	Sexo	nível de instrução											Total	
		Analfabeto	4ª Série Incompleta	4ª Série Completa	8ª Série Incompleta	8ª Série Completa	2º Grau Incompleto	2º Grau Completo	Superior Incompleto	Superior Completo	Mestrado	Doutorado		Ignorado
Cariacica														
	Masculino	75,69	78,38	82,70	80,32	80,00	76,39	66,43	30,06	70,77	88,00	80,00	63,68	74,25
	Feminino	24,31	21,62	17,30	19,68	20,00	23,61	33,57	69,94	29,23	12,00	20,00	36,32	25,75
	Total	100,00	100,00	100,00	100,00	100,00	100,00	100,00	100,00	100,00	100,00	100,00	100,00	100,00
Fundão														
	Masculino	88,89	72,73	64,34	66,04	70,59	72,92	43,14	66,67	52,38	0,00	0,00	0,00	64,35
	Feminino	11,11	27,27	35,66	33,96	29,41	27,08	56,86	33,33	47,62	0,00	0,00	0,00	35,65
	Total	100,00	100,00	100,00	100,00	100,00	100,00	100,00	100,00	100,00	0,00	0,00	0,00	100,00
Guarapari														
	Masculino	71,11	73,75	75,90	68,30	63,31	60,50	41,63	40,13	48,31	50,00	0,00	71,93	63,97
	Feminino	28,89	26,25	24,10	31,70	36,69	39,50	58,37	59,87	51,69	50,00	0,00	28,07	36,03
	Total	100,00	100,00	100,00	100,00	100,00	100,00	100,00	100,00	100,00	100,00	0,00	100,00	100,00
Serra														
	Masculino	76,11	85,76	84,10	86,98	61,08	83,24	74,82	73,29	77,01	83,33	93,33	56,44	75,81
	Feminino	23,89	14,24	15,90	13,02	38,92	16,76	25,18	26,71	22,99	16,67	6,67	43,56	24,19
	Total	100,00	100,00	100,00	100,00	100,00	100,00	100,00	100,00	100,00	100,00	100,00	100,00	100,00
Viana														
	Masculino	88,62	89,72	85,35	83,96	50,73	80,61	77,03	78,57	76,38	0,00	0,00	73,33	73,00
	Feminino	11,38	10,28	14,65	16,04	49,27	19,39	22,97	21,43	23,62	0,00	0,00	26,67	27,00
	Total	100,00	100,00	100,00	100,00	100,00	100,00	100,00	100,00	100,00	0,00	0,00	100,00	100,00
Vila Velha														
	Masculino	65,97	84,27	73,59	70,33	60,47	59,58	46,11	51,88	51,54	100,00	50,00	54,12	62,42
	Feminino	34,03	15,73	26,41	29,67	39,53	40,42	53,89	48,12	48,46	0,00	50,00	45,88	37,58
	Total	100,00	100,00	100,00	100,00	100,00	100,00	100,00	100,00	100,00	100,00	100,00	100,00	100,00
Vitória														
	Masculino	46,21	73,00	70,72	67,53	70,72	63,12	39,41	46,13	44,47	63,22	69,20	56,27	54,73
	Feminino	53,79	27,00	29,28	32,47	29,28	36,88	60,59	53,87	55,53	36,78	30,80	43,73	45,27
	Total	100,00	100,00	100,00	100,00	100,00	100,00	100,00	100,00	100,00	100,00	100,00	100,00	100,00
Total														
	Masculino	56,79	78,33	76,38	74,21	67,41	67,25	46,70	46,05	47,74	64,96	72,70	58,81	61,82
	Feminino	43,21	21,67	23,62	25,79	32,59	32,75	53,30	53,95	52,26	35,04	27,30	41,19	38,18
	Total	100,00	100,00	100,00	100,00	100,00	100,00	100,00	100,00	100,00	100,00	100,00	100,00	100,00

Vínculos empregatícios do setor formal por sexo e nível de instrução, segundo os municípios da Região Metropolitana da Grande Vitória - 1995, %
linhas

Município	Sexo	nível de instrução											Total	
		Analfabeto	4ª Série Incompleta	4ª Série Completa	8ª Série Incompleta	8ª Série Completa	2º Grau Incompleto	2º Grau Completo	Superior Incompleto	Superior Completo	Mestrado	Doutorado		Ignorado
Cariacica	Masculino	1,20	8,32	11,91	16,22	26,92	10,64	18,20	1,85	3,91	0,11	0,02	0,69	100,00
	Feminino	1,11	6,62	7,18	11,46	19,40	9,48	26,51	12,37	4,66	0,04	0,01	1,14	100,00
	Total	1,18	7,88	10,69	15,00	24,98	10,34	20,34	4,56	4,10	0,09	0,02	0,81	100,00
Fundão	Masculino	12,12	17,32	19,91	15,15	10,39	7,58	14,29	0,87	2,38	0,00	0,00	0,00	100,00
	Feminino	2,73	11,72	19,92	14,06	7,81	5,08	33,98	0,78	3,91	0,00	0,00	0,00	100,00
	Total	8,77	15,32	19,92	14,76	9,47	6,69	21,31	0,84	2,92	0,00	0,00	0,00	100,00
Guarapari	Masculino	4,91	21,14	17,32	17,56	14,89	7,99	10,00	0,95	2,66	0,02	0,00	2,55	100,00
	Feminino	3,54	13,36	9,76	14,47	15,33	9,27	24,90	2,52	5,06	0,03	0,00	1,77	100,00
	Total	4,41	18,34	14,60	16,44	15,05	8,45	15,37	1,51	3,53	0,02	0,00	2,27	100,00
Serra	Masculino	2,36	10,77	16,82	18,18	23,76	8,00	14,64	1,07	3,90	0,06	0,13	0,29	100,00
	Feminino	2,32	5,61	9,97	8,53	47,44	5,05	15,44	1,23	3,65	0,04	0,03	0,70	100,00
	Total	2,35	9,52	15,17	15,85	29,49	7,29	14,84	1,11	3,84	0,06	0,11	0,39	100,00
Viana	Masculino	2,56	10,67	17,25	20,43	21,25	6,84	17,42	1,03	2,28	0,00	0,00	0,26	100,00
	Feminino	0,89	3,31	8,01	10,55	55,82	4,45	14,05	0,76	1,91	0,00	0,00	0,25	100,00
	Total	2,11	8,68	14,76	17,76	30,58	6,20	16,51	0,96	2,18	0,00	0,00	0,26	100,00
Vila Velha	Masculino	2,47	13,55	13,17	19,55	19,44	9,75	15,18	2,22	3,65	0,01	0,01	1,00	100,00
	Feminino	2,12	4,20	7,86	13,70	21,11	10,99	29,48	3,42	5,70	0,00	0,02	1,41	100,00
	Total	2,34	10,04	11,18	17,35	20,07	10,22	20,55	2,67	4,42	0,01	0,02	1,15	100,00
Vitória	Masculino	2,47	8,26	9,60	10,70	21,02	8,66	20,31	3,63	14,13	0,49	0,20	0,52	100,00
	Feminino	3,47	3,69	4,80	6,22	10,52	6,12	37,76	5,13	21,33	0,35	0,11	0,49	100,00
	Total	2,92	6,19	7,43	8,67	16,27	7,51	28,21	4,31	17,39	0,43	0,16	0,51	100,00
Total	Masculino	2,42	10,06	12,28	14,55	21,79	8,85	17,78	2,55	8,70	0,27	0,13	0,64	100,00
	Feminino	2,98	4,51	6,15	8,19	17,06	6,98	32,85	4,84	15,42	0,23	0,08	0,72	100,00
	Total	2,63	7,94	9,94	12,12	19,98	8,14	23,53	3,43	11,27	0,25	0,11	0,67	100,00

Vínculos empregatícios do setor formal por sexo e setor de atividade econômica, segundo os municípios da Região Metropolitana da Grande Vitória - 1995

Município	Sexo	setor de atividade									Total
		Extrativa Mineral	Indústria de Transformação	Serviços Industriais de Utilidade Pública	Construção Civil	Comércio	Serviços	Administração Pública	Agropecuária, Extrativismo Vegetal, Caça e Pesca	Outros/ Ignorado	
Cariacica	Masculino	78	3.542	80	737	4.584	10.222	967	44	178	20.432
	Feminino	9	1.638	2	60	1.857	1.906	1.525	7	83	7.087
	Total	87	5.180	82	797	6.441	12.128	2.492	51	261	27.519
Fundão	Masculino	0	87	6	5	105	62	103	94	0	462
	Feminino	0	6	1	0	24	101	118	6	0	256
	Total	0	93	7	5	129	163	221	100	0	718
Guarapari	Masculino	123	259	126	1.466	1.522	2.006	607	152	158	6.419
	Feminino	14	151	21	92	792	1.326	1.084	11	124	3.615
	Total	137	410	147	1.558	2.314	3.332	1.691	163	282	10.034
Serra	Masculino	723	8.344	975	4.950	4.342	10.503	1.802	121	206	31.966
	Feminino	49	1.518	162	280	1.195	2.813	4.083	12	88	10.200
	Total	772	9.862	1.137	5.230	5.537	13.316	5.885	133	294	42.166
Viana	Masculino	24	2.127	0	238	688	744	314	92	27	4.254
	Feminino	2	442	0	4	120	148	832	8	17	1.573
	Total	26	2.569	0	242	808	892	1.146	100	44	5.827
Vila Velha	Masculino	279	4.824	13	4.044	5.754	7.630	162	87	214	23.007
	Feminino	89	4.435	4	260	3.347	5.441	134	14	125	13.849
	Total	368	9.259	17	4.304	9.101	13.071	296	101	339	36.856
Vitória	Masculino	119	3.919	1.492	10.057	11.691	31.534	20.223	922	499	80.456
	Feminino	18	1.847	322	786	7.826	27.720	27.465	245	319	66.546
	Total	135	5.766	1.814	10.843	19.517	59.254	47.688	1.167	818	147.002
Total	Masculino	1.346	23.102	2.692	21.497	28.686	62.701	24.178	1.512	1.282	166.996
	Feminino	179	10.037	512	1.482	15.161	39.455	35.241	303	766	103.126
	Total	1.525	33.139	3.204	22.979	43.847	102.156	59.419	1.815	2.038	270.122

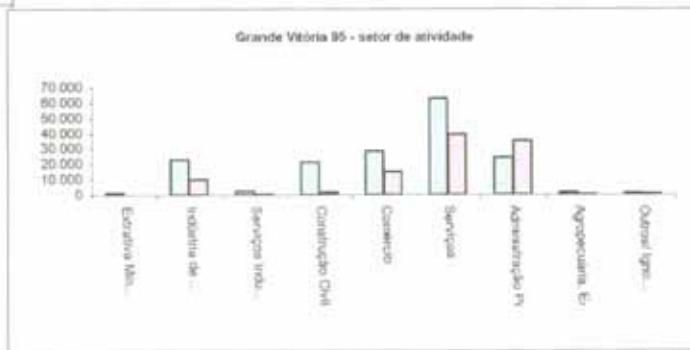
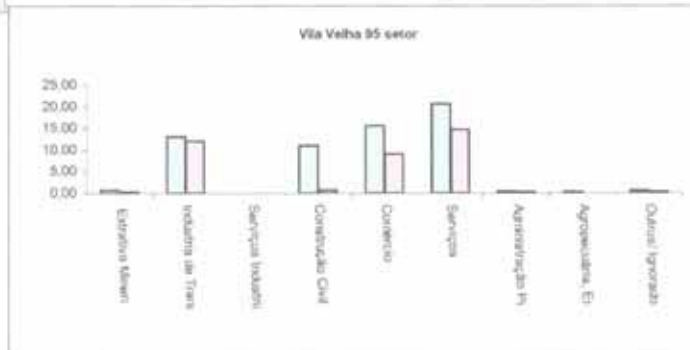
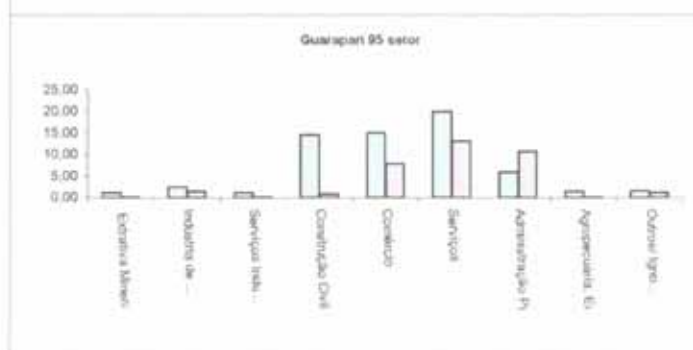
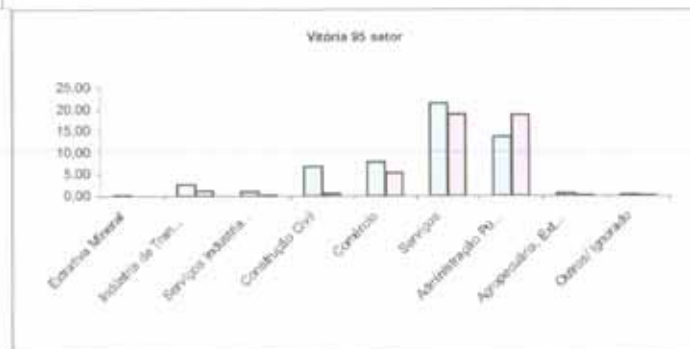
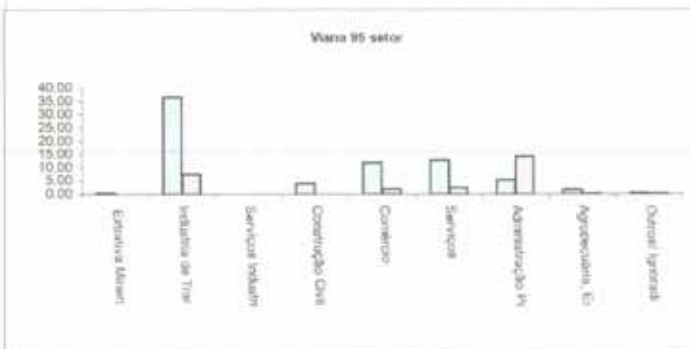
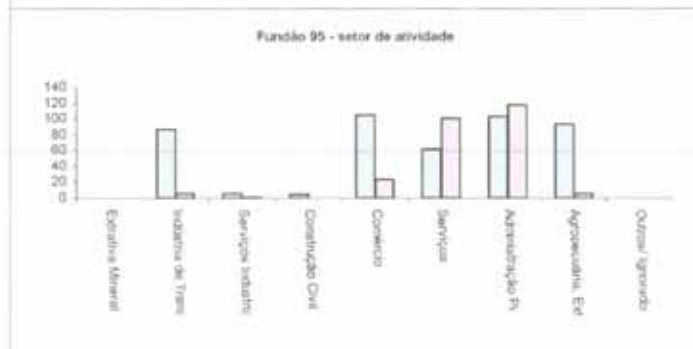
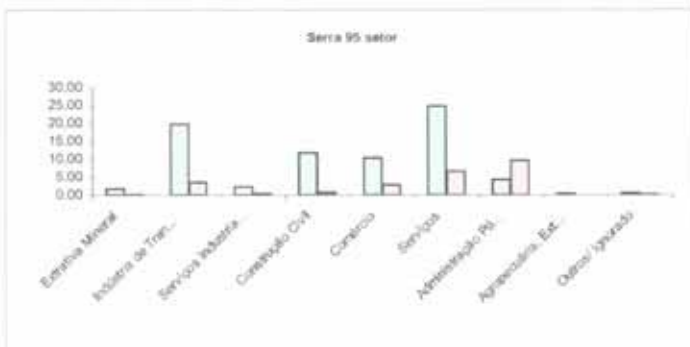
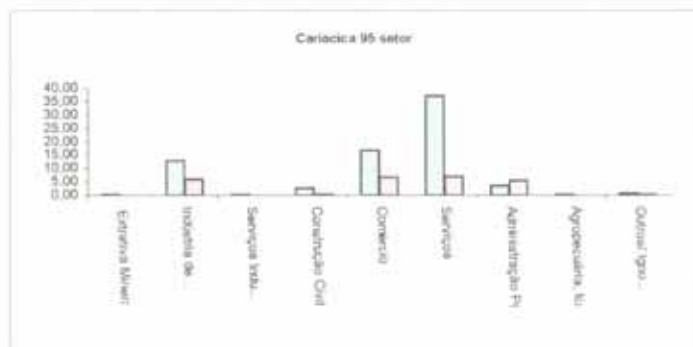

Vínculos empregatícios do setor formal por sexo e setor de atividade econômica, segundo os municípios da Região Metropolitana da Grande Vitória - 1995, % Grande Vitória

Município	Sexo	setor de atividade									Total
		Extrativa Mineral	Indústria de Transformação	Serviços Industriais de Utilidade Pública	Construção Civil	Comércio	Serviços	Administração Pública	Agropecuária, Extrativismo Vegetal, Caça e Pesca	Outros/ Ignorado	
Cariacica	Masculino	5,11	10,72	2,50	3,21	10,49	10,02	1,63	2,57	8,73	7,58
	Feminino	0,59	4,96	0,06	0,26	4,25	1,87	2,58	0,41	4,07	2,63
	Total	5,70	15,68	2,56	3,47	14,73	11,89	4,21	2,97	12,81	10,21
Fundão	Masculino	0,00	0,03	0,00	0,00	0,04	0,02	0,04	0,03	0,00	0,17
	Feminino	0,00	0,00	0,00	0,00	0,01	0,04	0,04	0,00	0,00	0,09
	Total	0,00	0,03	0,00	0,00	0,05	0,06	0,08	0,04	0,00	0,27
Guarapari	Masculino	8,07	0,78	3,94	6,38	3,48	1,97	1,03	8,86	7,75	2,38
	Feminino	0,92	0,46	0,66	0,40	1,81	1,30	1,83	0,64	6,08	1,34
	Total	8,98	1,24	4,60	6,78	5,29	3,27	2,86	9,50	13,84	3,72
Serra	Masculino	47,41	25,25	30,50	21,55	9,93	10,30	3,04	7,06	10,11	11,87
	Feminino	3,21	4,59	5,07	1,22	2,73	2,76	6,90	0,70	4,32	3,79
	Total	50,62	29,84	35,56	22,76	12,67	13,06	9,94	7,76	14,43	15,65
Viana	Masculino	1,57	6,44	0,00	1,04	1,57	0,73	0,53	5,38	1,32	1,58
	Feminino	0,13	1,34	0,00	0,02	0,27	0,15	1,41	0,47	0,83	0,58
	Total	1,70	7,77	0,00	1,05	1,85	0,87	1,94	5,83	2,16	2,16
Vila Velha	Masculino	18,30	14,60	0,41	17,60	13,16	7,48	0,27	5,07	10,50	8,54
	Feminino	5,84	13,42	0,13	1,13	7,66	5,33	0,23	0,82	6,13	5,14
	Total	24,13	28,02	0,53	18,73	20,82	12,82	0,50	5,89	16,63	13,68
Vitória	Masculino	7,80	11,86	46,67	43,78	26,74	30,92	34,16	53,76	24,48	29,86
	Feminino	1,05	5,59	10,07	3,42	17,90	27,18	46,40	14,29	15,65	24,70
	Total	8,85	17,45	56,74	47,20	44,64	58,10	80,56	68,05	40,14	54,57
Total	Masculino	0,50	8,55	1,00	7,96	10,62	23,21	8,95	0,56	0,47	61,82
	Feminino	0,07	3,72	0,19	0,55	5,61	14,61	13,05	0,11	0,28	38,18
	Total	0,56	12,27	1,19	8,51	16,23	37,82	22,00	0,67	0,75	100,00

Vínculos empregatícios do setor formal por sexo e setor de atividade econômica, segundo os municípios da Região Metropolitana da Grande Vitória - 1995, % municípios

Município	Sexo	setor de atividade									Total
		Extrativa Mineral	Indústria de Transformação	Serviços Industriais de Utilidade Pública	Construção Civil	Comércio	Serviços	Administração Pública	Agropecuária, Extrativismo Vegetal, Caça e Pesca	Outros/ Ignorado	
Cariacica	Masculino	0,28	12,87	0,29	2,68	16,66	37,15	3,51	0,16	0,65	74,25
	Feminino	0,03	5,95	0,01	0,22	6,75	6,93	5,54	0,03	0,30	25,75
	Total	0,32	18,82	0,30	2,90	23,41	44,07	9,06	0,19	0,95	100,00
Fundão	Masculino	0,00	12,12	0,84	0,70	14,62	8,64	14,35	13,09	0,00	64,35
	Feminino	0,00	0,84	0,14	0,00	3,34	14,07	16,43	0,84	0,00	35,65
	Total	0,00	12,95	0,97	0,70	17,97	22,70	30,78	13,93	0,00	100,00
Guarapari	Masculino	1,23	2,58	1,26	14,61	15,17	19,99	6,05	1,51	1,57	63,97
	Feminino	0,14	1,50	0,21	0,92	7,89	13,22	10,80	0,11	1,24	36,03
	Total	1,37	4,09	1,47	15,53	23,06	33,21	16,85	1,62	2,81	100,00
Serra	Masculino	1,71	19,79	2,31	11,74	10,30	24,91	4,27	0,29	0,49	75,81
	Feminino	0,12	3,60	0,38	0,66	2,83	6,67	9,68	0,03	0,21	24,19
	Total	1,83	23,39	2,70	12,40	13,13	31,58	13,96	0,32	0,70	100,00
Viana	Masculino	0,41	36,50	0,00	4,08	11,81	12,77	5,39	1,58	0,48	73,00
	Feminino	0,03	7,59	0,00	0,07	2,06	2,54	14,28	0,14	0,29	27,00
	Total	0,45	44,09	0,00	4,15	13,87	15,31	19,67	1,72	0,78	100,00
Vila Velha	Masculino	0,76	13,09	0,04	10,97	15,61	20,70	0,44	0,24	0,58	62,42
	Feminino	0,24	12,03	0,01	0,71	9,08	14,76	0,36	0,04	0,34	37,58
	Total	1,00	25,12	0,05	11,68	24,69	35,47	0,80	0,27	0,92	100,00
Vitória	Masculino	0,08	2,67	1,01	6,84	7,95	21,45	13,76	0,63	0,34	54,73
	Feminino	0,01	1,26	0,22	0,53	5,32	18,86	18,68	0,17	0,22	45,27
	Total	0,09	3,92	1,23	7,38	13,28	40,31	32,44	0,79	0,56	100,00
Total	Masculino	0,50	8,55	1,00	7,96	10,62	23,21	8,95	0,56	0,47	61,82
	Feminino	0,07	3,72	0,19	0,55	5,61	14,61	13,05	0,11	0,28	38,18
	Total	0,56	12,27	1,19	8,51	16,23	37,82	22,00	0,67	0,75	100,00

Vínculos empregatícios do setor formal por sexo e setor de atividade econômica, segundo os municípios da Região Metropolitana da Grande Vitória - 1995, % colunas

Município	Sexo	setor de atividade									
		Extrativa Mineral	Indústria de Transformação	Serviços Industriais de Utilidade Pública	Construção Civil	Comércio	Serviços	Administração Pública	Agropecuária, Extrativismo Vegetal, Caça e Pesca	Outros/ Ignorado	Total
Cariacica	Masculino	89,66	68,38	97,56	92,47	71,17	84,28	38,80	86,27	68,20	74,25
	Feminino	10,34	31,62	2,44	7,53	28,83	15,72	61,20	13,73	31,80	25,75
	Total	100,00	100,00	100,00	100,00	100,00	100,00	100,00	100,00	100,00	100,00
Fundão	Masculino	0,00	93,55	85,71	100,00	81,40	38,04	46,61	94,00	0,00	64,35
	Feminino	0,00	6,45	14,29	0,00	18,60	61,96	53,39	6,00	0,00	35,65
	Total	0,00	100,00	100,00	100,00	100,00	100,00	100,00	100,00	0,00	100,00
Guarapari	Masculino	89,78	63,17	85,71	94,09	65,77	60,20	35,90	93,25	56,03	63,97
	Feminino	10,22	36,83	14,29	5,91	34,23	39,80	64,10	6,75	43,97	36,03
	Total	100,00	100,00	100,00	100,00	100,00	100,00	100,00	100,00	100,00	100,00
Serra	Masculino	93,65	84,61	85,75	94,65	78,42	78,88	30,62	90,98	70,07	75,81
	Feminino	6,35	15,39	14,25	5,35	21,58	21,12	69,38	9,02	29,93	24,19
	Total	100,00	100,00	100,00	100,00	100,00	100,00	100,00	100,00	100,00	100,00
Viana	Masculino	92,31	82,79	0,00	98,35	85,15	83,41	27,40	92,00	61,36	73,00
	Feminino	7,69	17,21	0,00	1,65	14,85	16,59	72,60	8,00	38,64	27,00
	Total	100,00	100,00	0,00	100,00	100,00	100,00	100,00	100,00	100,00	100,00
Vila Velha	Masculino	75,82	52,10	76,47	93,96	63,22	58,37	54,73	86,14	63,13	62,42
	Feminino	24,18	47,90	23,53	6,04	36,78	41,63	45,27	13,86	36,87	37,58
	Total	100,00	100,00	100,00	100,00	100,00	100,00	100,00	100,00	100,00	100,00
Vitória	Masculino	88,15	67,97	82,25	92,75	59,90	53,22	42,41	79,01	61,00	54,73
	Feminino	11,85	32,03	17,75	7,25	40,10	46,78	57,59	20,99	39,00	45,27
	Total	100,00	100,00	100,00	100,00	100,00	100,00	100,00	100,00	100,00	100,00
Total	Masculino	88,26	69,71	84,02	93,55	65,42	61,38	40,69	83,31	62,90	61,82
	Feminino	11,74	30,29	15,98	6,45	34,58	38,62	59,31	16,69	37,10	38,18
	Total	100,00	100,00	100,00	100,00	100,00	100,00	100,00	100,00	100,00	100,00

Vínculos empregatícios do setor formal por sexo e renda média mensal em salários mínimos - ES, 1995

Sexo	renda média mensal em salários mínimos													Total
	Até 0,5	De 0,51 a 1,00	De 1,01 a 1,50	De 1,51 a 2,00	De 2,01 a 3,00	De 3,01 a 4,00	De 4,01 a 5,00	De 5,01 a 7,00	De 7,01 a 10,00	De 10,01 a 15,00	De 15,01 a 20,00	Mais de 20,00	Ignorado	
Masculino	170	7.532	46.396	34.826	48.398	29.584	19.603	21.284	16.730	16.536	8.063	13.481	2.063	264.666
Feminino	146	4.305	37.705	22.233	25.405	15.144	11.737	13.054	10.635	7.631	3.110	3.937	839	155.881
Total	316	11.837	84.101	57.059	73.803	44.728	31.340	34.338	27.365	24.167	11.173	17.418	2.902	420.547

Vínculos empregatícios do setor formal por sexo e renda média mensal em salários mínimos - ES, 1995, % colunas

Sexo	renda média mensal em salários mínimos													Total
	Até 0,5	De 0,51 a 1,00	De 1,01 a 1,50	De 1,51 a 2,00	De 2,01 a 3,00	De 3,01 a 4,00	De 4,01 a 5,00	De 5,01 a 7,00	De 7,01 a 10,00	De 10,01 a 15,00	De 15,01 a 20,00	Mais de 20,00	Ignorado	
Masculino	53,80	63,63	55,17	61,04	65,58	66,14	62,55	61,98	61,14	68,42	72,17	77,40	71,09	62,93
Feminino	46,20	36,37	44,83	38,96	34,42	33,86	37,45	38,02	38,86	31,58	27,83	22,60	28,91	37,07
Total	100,00	100,00	100,00	100,00	100,00	100,00	100,00	100,00	100,00	100,00	100,00	100,00	100,00	100,00

Vínculos empregatícios do setor formal por sexo e renda média mensal em salários mínimos - ES, 1995, % total geral

Sexo	renda média mensal em salários mínimos													Total
	Até 0,5	De 0,51 a 1,00	De 1,01 a 1,50	De 1,51 a 2,00	De 2,01 a 3,00	De 3,01 a 4,00	De 4,01 a 5,00	De 5,01 a 7,00	De 7,01 a 10,00	De 10,01 a 15,00	De 15,01 a 20,00	Mais de 20,00	Ignorado	
Masculino	0,04	1,79	11,03	8,28	11,51	7,03	4,66	5,06	3,98	3,93	1,92	3,21	0,49	62,93
Feminino	0,03	1,02	6,97	5,29	6,04	3,60	2,79	3,10	2,53	1,81	0,74	0,94	0,20	37,07
Total	0,08	2,81	20,00	13,57	17,55	10,64	7,45	8,17	6,51	5,75	2,66	4,14	0,69	100,00

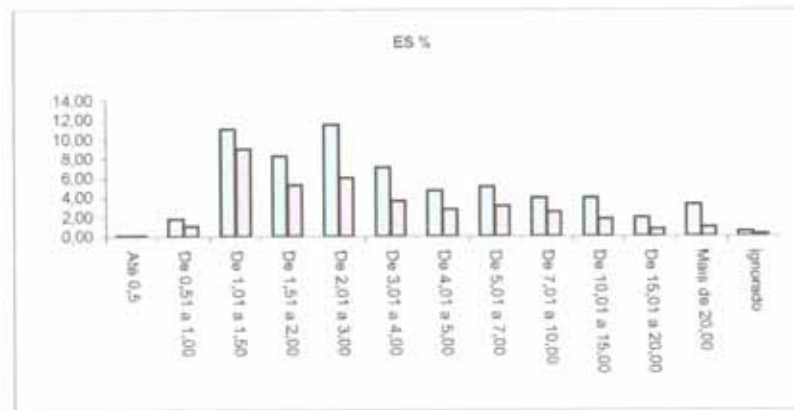

Vínculos empregatícios do setor formal por sexo e faixas de jornada semanal de trabalho - ES, 1995

Sexo	faixas de tempo de serviço									Total
	Ate 12 Horas	De 13 a 15 Horas	De 16 a 20 Horas	De 21 a 30 Horas	De 31 a 40 Horas	De 41 a 44 Horas	De 45 a 48 Horas	Mais de 48 Horas	Ignorado	
Masculino	1.359	229	1.530	28.207	36.550	196.344	117	11	319	264.666
Feminino	1.311	290	2.512	45.522	22.800	83.228	63	8	147	155.881
Total	2.670	519	4.042	73.729	59.350	279.572	180	19	466	420.547

Vínculos empregatícios do setor formal por sexo e faixas de jornada semanal de trabalho - ES, 1995, % total geral

Sexo	faixas de tempo de serviço									% Total
	Ate 12 Horas	De 13 a 15 Horas	De 16 a 20 Horas	De 21 a 30 Horas	De 31 a 40 Horas	De 41 a 44 Horas	De 45 a 48 Horas	Mais de 48 Horas	% Ignorado	
Masculino	0,32	0,05	0,36	6,71	8,69	46,69	0,03	0,00	0,08	62,93
Feminino	0,31	0,07	0,60	10,82	5,42	19,79	0,01	0,00	0,03	37,07
Total	0,63	0,12	0,96	17,53	14,11	66,48	0,04	0,00	0,11	100,00

Vínculos empregatícios do setor formal por sexo e faixas de jornada semanal de trabalho - ES, 1995, % colunas

Sexo	faixas de tempo de serviço									% Total
	Ate 12 Horas	De 13 a 15 Horas	De 16 a 20 Horas	De 21 a 30 Horas	De 31 a 40 Horas	De 41 a 44 Horas	De 45 a 48 Horas	Mais de 48 Horas	% Ignorado	
Masculino	50,90	44,12	37,85	38,26	61,58	70,23	65,00	57,89	68,45	62,93
Feminino	49,10	55,88	62,15	61,74	38,42	29,77	35,00	42,11	31,55	37,07
Total	100,00	100,00	100,00	100,00	100,00	100,00	100,00	100,00	100,00	100,00



Vínculos empregatícios do setor formal por sexo e faixas de idade - ES, 1995

Sexo	faixas de idade									% Total
	10 a 14 Anos	15 a 17 Anos	18 a 24 Anos	25 a 29 Anos	30 a 39 Anos	40 a 49 Anos	50 a 64 Anos	65 Anos ou Mais	Ignorado	
Masculino	244	5.378	51.215	45.208	83.323	53.412	23.463	1.744	679	264.666
Feminino	86	1.975	26.492	26.426	54.230	34.685	11.641	305	41	155.881
Total	330	7.353	77.707	71.634	137.553	88.097	35.104	2.049	720	420.547

Vínculos empregatícios do setor formal por sexo e faixas de idade - ES, 1995, % total geral

Sexo	faixas de idade									% Total
	10 a 14 Anos	15 a 17 Anos	18 a 24 Anos	25 a 29 Anos	30 a 39 Anos	40 a 49 Anos	50 a 64 Anos	65 Anos ou Mais	Ignorado	
Masculino	0,06	1,28	12,18	10,75	19,81	12,70	5,58	0,41	0,16	62,93
Feminino	0,02	0,47	6,30	6,28	12,90	8,25	2,77	0,07	0,01	37,07
Total	0,08	1,75	18,48	17,03	32,71	20,95	8,35	0,49	0,17	100,00

Vínculos empregatícios do setor formal por sexo e faixas de idade - ES, 1995, % colunas

Sexo	faixas de idade									% Total
	10 a 14 Anos	15 a 17 Anos	18 a 24 Anos	25 a 29 Anos	30 a 39 Anos	40 a 49 Anos	50 a 64 Anos	65 Anos ou Mais	Ignorado	
Masculino	73,94	73,14	65,91	63,11	60,58	60,63	66,84	85,11	94,31	62,93
Feminino	26,06	26,86	34,09	36,89	39,42	39,37	33,16	14,89	5,69	37,07
Total	100,00	100,00	100,00	100,00	100,00	100,00	100,00	100,00	100,00	100,00

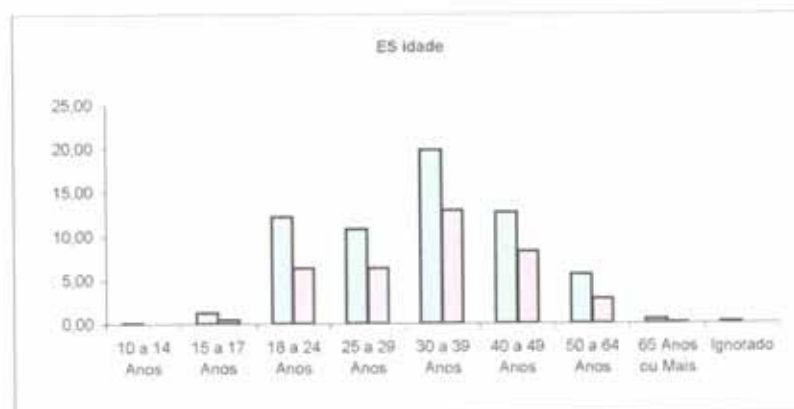

Vínculos empregatícios do setor formal por faixa de idade e sexo segundo o tempo de serviço - ES,
1995, % sub-totais

Faixa de idade	Sexo	faixa de tempo de serviço									Total
		Até 2,9 Meses	De 3,0 a 5,9 Meses	De 6,0 a 11,9 Meses	De 12,0 a 23,9 Meses	De 24,0 a 35,9 Meses	De 36,0 a 59,9 Meses	De 60,0 a 119,9 Meses	120 Meses ou Mais	Ignorado	
10 a 14 Anos											
	Masculino	35,76	19,70	15,76	2,12	0,30	0,30	0,00	0,00	0,00	73,94
	Feminino	13,64	7,27	4,24	0,30	0,30	0,00	0,00	0,00	0,30	26,06
	Total	49,39	26,97	20,00	2,42	0,61	0,30	0,00	0,00	0,30	100,00
15 a 17 Anos											
	Masculino	15,60	14,81	21,84	15,63	4,07	0,87	0,01	0,03	0,08	73,14
	Feminino	6,87	6,26	8,46	3,82	0,92	0,48	0,03	0,00	0,03	26,86
	Total	22,47	21,07	30,30	19,65	4,99	1,35	0,04	0,03	0,11	100,00
18 a 24 Anos											
	Masculino	11,33	10,59	15,42	13,94	6,43	5,48	2,60	0,04	0,09	65,91
	Feminino	4,72	4,72	8,43	7,82	3,76	3,29	1,32	0,02	0,02	34,09
	Total	16,04	15,32	23,84	21,77	10,19	8,76	3,92	0,05	0,11	100,00
25 a 29 Anos											
	Masculino	7,38	6,72	11,02	11,01	6,29	7,60	12,03	1,01	0,07	63,11
	Feminino	2,85	3,04	5,88	6,08	3,78	6,58	8,07	0,59	0,02	36,89
	Total	10,22	9,76	16,90	17,08	10,07	14,18	20,09	1,60	0,09	100,00
30 a 39 Anos											
	Masculino	5,33	4,89	8,00	8,49	5,27	6,39	11,03	11,12	0,06	60,58
	Feminino	1,99	2,15	4,64	5,45	3,09	5,24	9,09	7,76	0,02	39,42
	Total	7,32	7,04	12,64	13,94	8,36	11,63	20,11	18,88	0,07	100,00
40 a 49 Anos											
	Masculino	3,85	3,82	6,40	6,56	4,34	5,42	8,05	22,14	0,04	60,63
	Feminino	1,26	1,36	3,48	3,98	2,24	3,82	7,12	16,10	0,01	39,37
	Total	5,11	5,18	9,88	10,54	6,58	9,24	15,17	38,24	0,06	100,00
50 a 64 Anos											
	Masculino	3,54	3,99	6,95	7,13	4,62	6,68	10,53	23,36	0,03	66,84
	Feminino	0,83	0,82	2,09	3,32	1,46	2,89	5,85	16,09	0,01	33,16
	Total	4,37	4,80	9,04	10,45	6,08	9,37	16,39	39,45	0,04	100,00
65 Anos ou Mais											
	Masculino	2,68	3,27	7,66	7,17	5,51	9,52	16,94	32,26	0,10	85,11
	Feminino	0,34	0,39	0,83	0,63	1,07	0,59	3,17	7,81	0,05	14,89
	Total	3,03	3,66	8,49	7,81	6,59	10,10	20,11	40,07	0,15	100,00
Ignorado											
	Masculino	10,97	19,72	23,33	15,42	10,00	5,42	5,42	3,89	0,14	94,31
	Feminino	0,56	0,56	1,94	0,56	0,56	0,42	0,69	0,42	0,00	5,69
	Total	11,53	20,28	25,28	15,97	10,56	5,83	6,11	4,31	0,14	100,00
Total											
	Masculino	6,53	6,16	9,74	9,54	5,39	6,16	8,79	10,57	0,06	62,93
	Feminino	2,47	2,56	5,14	5,45	2,96	4,48	6,59	7,40	0,02	37,07
	Total	9,00	8,72	14,87	14,98	8,36	10,64	15,38	17,97	0,08	100,00

Vínculos empregatícios do setor formal por faixa de idade e sexo segundo o tempo de serviço - ES, 1995

Faixa de idade	Sexo	faixa de tempo de serviço									Total
		Ate 2,9 Meses	De 3,0 a 5,9 Meses	De 6,0 a 11,9 Meses	De 12,0 a 23,9 Meses	De 24,0 a 35,9 Meses	De 36,0 a 59,9 Meses	De 60,0 a 119,9 Meses	120 Meses ou Mais	Ignorado	
10 a 14 Anos											
	Masculino	118	65	52	7	1	1	0	0	0	244
	Feminino	45	24	14	1	1	0	0	0	1	86
	Total	163	89	66	8	2	1	0	0	1	330
15 a 17 Anos											
	Masculino	1.147	1.089	1.606	1.164	299	64	1	2	6	5.378
	Feminino	505	460	622	281	68	35	2	0	2	1.975
	Total	1.652	1.549	2.228	1.445	367	99	3	2	8	7.353
18 a 24 Anos											
	Masculino	8.801	8.231	11.979	10.835	4.998	4.258	2.017	28	68	51.215
	Feminino	3.666	3.671	6.548	6.078	2.919	2.553	1.028	14	15	26.492
	Total	12.467	11.902	18.527	16.913	7.917	6.811	3.045	42	83	77.707
25 a 29 Anos											
	Masculino	5.284	4.815	7.891	7.884	4.504	5.444	8.615	723	48	45.208
	Feminino	2.038	2.180	4.214	4.354	2.707	4.715	5.778	426	14	26.426
	Total	7.322	6.995	12.105	12.238	7.211	10.159	14.393	1.149	62	71.634
30 a 39 Anos											
	Masculino	7.331	6.728	11.007	11.674	7.252	8.793	15.167	15.294	77	83.323
	Feminino	2.743	2.954	6.376	7.499	4.251	7.204	12.500	10.679	24	54.230
	Total	10.074	9.682	17.383	19.173	11.503	15.997	27.667	25.973	101	137.553
40 a 49 Anos											
	Masculino	3.396	3.365	5.640	5.782	3.822	4.778	7.089	19.503	37	53.412
	Feminino	1.109	1.197	3.066	3.506	1.975	3.361	6.276	14.183	12	34.685
	Total	4.505	4.562	8.706	9.288	5.797	8.139	13.365	33.686	49	88.097
50 a 64 Anos											
	Masculino	1.243	1.399	2.441	2.504	1.621	2.344	3.698	8.201	12	23.463
	Feminino	291	287	732	1.165	514	945	2.055	5.649	3	11.641
	Total	1.534	1.686	3.173	3.669	2.135	3.289	5.753	13.850	15	35.104
65 Anos ou Mais											
	Masculino	55	67	157	147	113	195	347	661	2	1.744
	Feminino	7	8	17	13	22	12	65	160	1	305
	Total	62	75	174	160	135	207	412	821	3	2.049
Ignorado											
	Masculino	79	142	168	111	72	39	39	28	1	679
	Feminino	4	4	14	4	4	3	5	3	0	41
	Total	83	146	182	115	76	42	44	31	1	720
Total											
	Masculino	27.454	25.901	40.941	40.108	22.682	25.916	36.973	44.440	251	264.666
	Feminino	10.408	10.785	21.603	22.901	12.461	18.828	27.709	31.114	72	155.881
	Total	37.862	36.686	62.544	63.009	35.143	44.744	64.682	75.554	323	420.547

Vínculos empregatícios do setor formal por sexo e nível de instrução -ES, 1995

Sexo	nível de instrução										Total
	Analfabeto	4ª Série Incompleta	4ª Série Completa	8ª Série Incompleta	8ª Série Completa	2º Grau Incompleto	2º Grau Completo	Superior Incompleto	Superior Completo	Ignorado	
Masculino	7.983	34.309	42.842	39.526	49.886	22.111	41.896	5.415	18.988	1.710	264.666
Feminino	4.410	8.673	17.216	13.894	24.024	11.382	48.990	6.274	19.958	1.060	155.881
Total	12.393	42.982	60.058	53.420	73.910	33.493	90.886	11.689	38.946	2.770	420.547

Vínculos empregatícios do setor formal por sexo e nível de instrução -ES, 1995, % total geral

Sexo	nível de instrução										Total
	Analfabeto	4ª Série Incompleta	4ª Série Completa	8ª Série Incompleta	8ª Série Completa	2º Grau Incompleto	2º Grau Completo	Superior Incompleto	Superior Completo	Ignorado	
Masculino	1,90	8,16	10,19	9,40	11,86	5,26	9,96	1,29	4,52	0,41	62,93
Feminino	1,05	2,06	4,09	3,30	5,71	2,71	11,65	1,49	4,75	0,25	37,07
Total	2,95	10,22	14,28	12,70	17,57	7,96	21,61	2,78	9,26	0,66	100,00

Vínculos empregatícios do setor formal por sexo e nível de instrução -ES, 1995, % colunas

Sexo	nível de instrução										Total
	Analfabeto	4ª Série Incompleta	4ª Série Completa	8ª Série Incompleta	8ª Série Completa	2º Grau Incompleto	2º Grau Completo	Superior Incompleto	Superior Completo	Ignorado	
Masculino	64,42	79,82	71,33	73,99	67,50	66,02	46,10	46,33	48,75	61,73	62,93
Feminino	35,58	20,18	28,67	26,01	32,50	33,98	53,90	53,67	51,25	38,27	37,07
Total	100,00	100,00	100,00	100,00	100,00	100,00	100,00	100,00	100,00	100,00	100,00

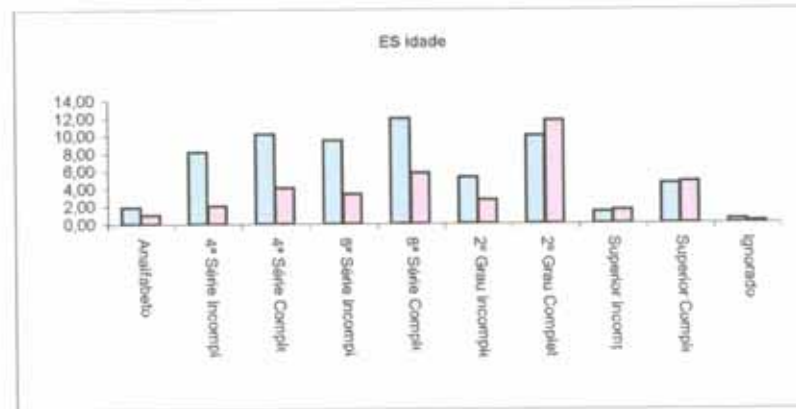

Vinculos empregaticios do setor formal por nível de instrução e sexo, segundo a renda média mensal em salários mínimos - ES, 1995, % sub-totais

Nível de instrução	Sexo	renda média mensal em salários mínimos													Total
		Até 0,5	De 0,51 a 1,00	De 1,01 a 1,50	De 1,51 a 2,00	De 2,01 a 3,00	De 3,01 a 4,00	De 4,01 a 5,00	De 5,01 a 7,00	De 7,01 a 10,00	De 10,01 a 15,00	De 15,01 a 20,00	Mais de 20,00	Ignorado	
Analfabeto	Masculino	0,06	5,64	18,79	11,63	12,92	5,92	2,91	2,39	1,45	1,22	0,31	0,24	0,92	64,42
	Feminino	0,04	1,98	10,38	5,27	6,59	3,11	2,00	2,27	2,11	1,02	0,15	0,05	0,61	35,58
	Total	0,10	7,63	29,18	16,90	19,51	9,03	4,91	4,66	3,56	2,24	0,46	0,29	1,53	100,00
4ª Série Incompleta	Masculino	0,05	4,81	20,86	15,54	19,46	7,82	3,65	3,29	1,87	1,05	0,33	0,18	0,95	79,82
	Feminino	0,08	1,32	8,37	5,04	2,31	1,18	0,78	0,64	0,16	0,08	0,02	0,01	0,19	20,18
	Total	0,13	6,13	29,23	20,58	21,77	9,00	4,43	3,90	2,03	1,13	0,34	0,20	1,14	100,00
4ª Série Completa	Masculino	0,03	2,64	14,16	12,14	17,13	9,77	5,04	5,34	2,21	1,54	0,40	0,38	0,59	71,33
	Feminino	0,03	1,43	12,09	6,58	4,54	1,57	0,93	0,97	0,22	0,09	0,02	0,01	0,17	28,67
	Total	0,06	4,07	26,25	18,72	21,67	11,34	5,97	6,31	2,43	1,62	0,42	0,38	0,76	100,00
8ª Série Incompleta	Masculino	0,07	2,03	15,17	11,76	16,70	9,63	5,56	6,43	2,60	2,06	0,71	0,55	0,71	73,99
	Feminino	0,05	1,22	10,74	5,65	4,13	1,57	0,78	0,93	0,58	0,13	0,03	0,01	0,19	26,01
	Total	0,12	3,25	25,90	17,41	20,83	11,21	6,34	7,36	3,17	2,19	0,73	0,57	0,90	100,00
8ª Série Completa	Masculino	0,07	1,28	11,47	8,51	12,36	8,81	6,48	5,96	5,43	4,18	1,39	1,18	0,39	67,50
	Feminino	0,04	0,74	9,98	5,60	6,35	3,43	1,76	1,73	1,59	0,64	0,25	0,24	0,15	32,50
	Total	0,12	2,01	21,45	14,11	18,71	12,24	8,24	7,69	7,03	4,82	1,64	1,42	0,54	100,00
2º Grau Incompleto	Masculino	0,04	1,24	13,50	8,20	11,14	6,79	5,10	5,12	4,07	4,84	2,36	3,29	0,31	66,02
	Feminino	0,02	1,02	12,07	6,38	6,18	2,28	1,49	1,34	0,98	0,76	0,41	0,67	0,18	33,98
	Total	0,06	2,26	25,58	14,58	17,33	9,08	6,59	6,46	5,05	5,60	2,76	4,16	0,49	100,00
2º Grau Completo	Masculino	0,01	0,50	4,62	3,53	5,44	4,71	4,16	4,62	4,88	5,91	3,33	4,19	0,19	46,10
	Feminino	0,02	0,98	7,62	5,72	11,25	7,53	6,41	6,38	3,84	2,47	0,76	0,67	0,24	53,90
	Total	0,03	1,48	12,24	9,26	16,69	12,24	10,57	11,00	8,73	8,38	4,09	4,87	0,42	100,00
Superior Incompleto	Masculino	0,02	0,58	2,70	1,84	3,50	3,59	3,72	5,33	6,01	7,55	3,40	7,86	0,21	46,33
	Feminino	0,00	0,61	3,58	2,15	5,15	6,01	6,60	9,02	9,80	6,01	2,11	2,58	0,08	53,67
	Total	0,02	1,19	6,28	3,99	8,65	9,60	10,33	14,35	15,81	13,56	5,51	10,44	0,29	100,00
Superior Completo	Masculino	0,02	0,21	1,08	1,01	1,87	2,20	2,23	4,88	6,28	7,50	5,16	15,78	0,53	48,75
	Feminino	0,01	0,17	1,51	1,30	2,44	4,00	4,47	7,20	9,50	9,38	4,61	6,47	0,18	51,25
	Total	0,03	0,39	2,59	2,31	4,31	6,21	6,70	12,08	15,78	16,88	9,77	22,25	0,71	100,00
Ignorado	Masculino	0,00	4,62	19,93	10,04	10,11	4,87	3,43	3,72	2,42	0,97	0,72	0,29	0,61	61,73
	Feminino	0,11	2,24	17,33	7,51	4,44	2,09	1,41	1,16	0,83	0,54	0,04	0,32	0,25	38,27
	Total	0,11	6,86	37,26	17,55	14,55	6,97	4,84	4,87	3,25	1,52	0,76	0,61	0,87	100,00
Total	Masculino	0,04	1,79	11,03	8,28	11,51	7,03	4,66	5,06	3,98	3,93	1,92	3,21	0,49	62,93
	Feminino	0,03	1,02	8,97	5,29	6,04	3,60	2,79	3,10	2,53	1,81	0,74	0,94	0,20	37,07
	Total	0,08	2,81	20,00	13,57	17,55	10,64	7,45	8,17	6,51	5,75	2,66	4,14	0,69	100,00

Vinculos empregaticios do setor formal por snível de instrução e sexo,segundo a renda média mensal em salários mínimos - ES, 1995

Nível de instrução	Sexo	renda média mensal em salários mínimos												Ignorado	Total
		Até 0,5	De 0,51 a 1,00	De 1,01 a 1,50	De 1,51 a 2,00	De 2,01 a 3,00	De 3,01 a 4,00	De 4,01 a 5,00	De 5,01 a 7,00	De 7,01 a 10,00	De 10,01 a 15,00	De 15,01 a 20,00	Mais de 20,00		
Analfabeto															
	Masculino	8	699	2.329	1.441	1.601	734	361	296	180	151	39	30	114	7.983
	Feminino	5	246	1.267	653	817	385	248	281	261	127	18	6	76	4.410
	Total	13	945	3.616	2.094	2.418	1.119	609	577	441	278	57	36	190	12.393
4ª Série Incompleta															
	Masculino	23	2.067	8.968	6.678	8.364	3.360	1.567	1.401	803	452	140	79	407	34.309
	Feminino	33	589	3.596	2.168	993	508	336	274	68	33	7	6	82	8.673
	Total	56	2.636	12.564	8.846	9.357	3.868	1.903	1.675	871	485	147	85	489	42.982
4ª Série Completa															
	Masculino	16	1.586	8.507	7.291	10.287	5.865	3.024	3.206	1.325	923	241	217	354	42.842
	Feminino	18	861	7.259	3.953	2.726	945	560	581	134	52	12	9	104	17.216
	Total	34	2.447	15.766	11.244	13.015	6.810	3.584	3.787	1.459	975	253	226	458	60.058
8ª Série Incompleta															
	Masculino	40	1.087	8.103	6.282	8.923	5.146	2.971	3.436	1.387	1.100	377	295	379	39.526
	Feminino	26	852	5.735	3.017	2.204	840	418	498	308	71	15	7	103	13.894
	Total	66	1.739	13.838	9.299	11.127	5.986	3.389	3.934	1.695	1.171	392	302	482	53.420
8ª Série Completa															
	Masculino	53	943	8.477	6.288	9.132	6.514	4.790	4.404	4.016	3.086	1.027	870	298	49.886
	Feminino	32	546	7.373	4.139	4.694	2.535	1.299	1.281	1.178	475	182	178	112	24.024
	Total	85	1.489	15.850	10.427	13.826	9.049	6.089	5.685	5.194	3.561	1.209	1.048	398	73.910
2º Grau Incompleto															
	Masculino	13	416	4.523	2.748	3.732	2.275	1.709	1.715	1.364	1.622	789	1.102	103	22.111
	Feminino	6	341	4.044	2.136	2.071	765	499	448	326	255	137	291	61	11.382
	Total	19	757	8.567	4.884	5.803	3.040	2.208	2.163	1.692	1.677	926	1.393	164	33.493
2º Grau Completo															
	Masculino	9	455	4.202	3.212	4.942	4.277	3.783	4.200	4.438	5.371	3.024	3.812	171	41.896
	Feminino	19	889	6.923	5.201	10.224	6.847	5.825	5.801	3.492	2.248	695	612	214	48.990
	Total	28	1.344	11.125	8.413	15.166	11.124	9.608	10.001	7.930	7.619	3.719	4.424	385	90.886
Superior Incompleto															
	Masculino	2	68	316	215	409	420	435	623	703	883	397	919	25	5.415
	Feminino	0	71	416	251	602	702	772	1.054	1.145	702	247	301	9	6.274
	Total	2	139	734	466	1.011	1.122	1.207	1.677	1.848	1.585	644	1.220	34	11.689
Superior Completo															
	Masculino	6	63	419	393	728	858	868	1.900	2.447	2.921	2.009	6.149	207	18.988
	Feminino	4	68	560	507	949	1.559	1.741	2.804	3.696	3.653	1.796	2.516	71	19.958
	Total	10	151	1.009	900	1.677	2.417	2.609	4.704	6.145	6.574	3.805	8.667	278	38.946
Ignorado															
	Masculino	0	128	552	278	290	135	95	103	67	27	20	8	17	1.710
	Feminino	3	62	480	208	123	58	39	32	23	15	1	9	7	1.060
	Total	3	190	1.032	486	403	193	134	135	90	42	21	17	24	2.770
Total															
	Masculino	170	7.532	46.396	34.826	48.398	29.584	19.603	21.284	16.730	16.536	8.063	13.481	2.063	264.666
	Feminino	146	4.305	37.705	22.233	25.405	15.144	11.737	13.054	10.635	7.631	3.110	3.937	839	155.881
	Total	316	11.837	84.101	57.059	73.803	44.728	31.340	34.338	27.365	24.167	11.173	17.418	2.902	420.547

Vínculos empregatícios do setor formal por sexo e setor de atividade econômica - ES, 1995

Sexo	setor de atividade econômica									
	Extrativa Mineral	Indústria de Transformação	Serviços Industriais de Utilidade Pública	Construção Civil	Comércio	Serviços	Administração Pública	Agropecuária, Extrativismo Vegetal, Caça e Pesca	Outros/Ignorado	Total
Masculino	5.390	44.316	5.077	25.232	45.355	83.588	38.777	15.033	1.898	264.666
Feminino	371	16.468	791	1.630	22.419	56.330	55.189	1.639	1.044	155.881
Total	5.761	60.784	5.868	26.862	67.774	139.918	93.966	16.672	2.942	420.547

Vínculos empregatícios do setor formal por sexo e setor de atividade econômica - ES, 1995, % total geral

Sexo	setor de atividade econômica									
	Extrativa Mineral	Indústria de Transformação	Serviços Industriais de Utilidade Pública	Construção Civil	Comércio	Serviços	Administração Pública	Agropecuária, Extrativismo Vegetal, Caça e Pesca	Outros/Ignorado	Total
Masculino	1,28	10,54	1,21	6,00	10,78	19,88	9,22	3,57	0,45	62,93
Feminino	0,09	3,92	0,19	0,39	5,33	13,39	13,12	0,39	0,25	37,07
Total	1,37	14,45	1,40	6,39	16,12	33,27	22,34	3,96	0,70	100,00

Vínculos empregatícios do setor formal por sexo e setor de atividade econômica - ES, 1995, % colunas

Sexo	setor de atividade econômica									
	Extrativa Mineral	Indústria de Transformação	Serviços Industriais de Utilidade Pública	Construção Civil	Comércio	Serviços	Administração Pública	Agropecuária, Extrativismo Vegetal, Caça e Pesca	Outros/Ignorado	Total
Masculino	93,56	72,91	86,52	93,93	66,92	59,74	41,27	90,17	64,51	62,93
Feminino	6,44	27,09	13,48	6,07	33,08	40,26	58,73	9,83	35,49	37,07
Total	100,00	100,00	100,00	100,00	100,00	100,00	100,00	100,00	100,00	100,00

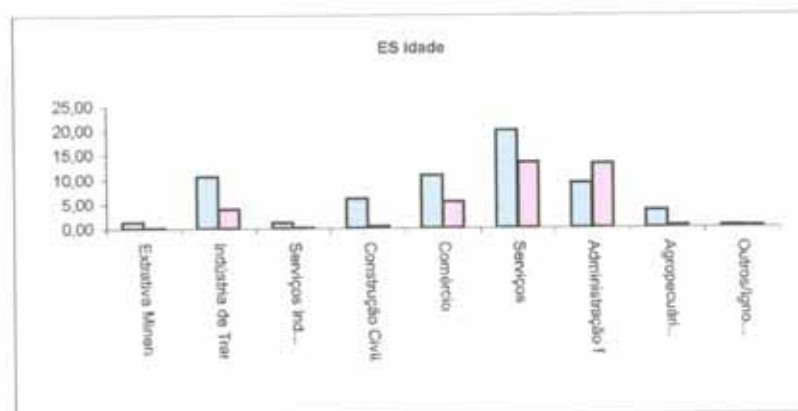

Vínculos empregatícios do setor formal por setor de atividade econômica e sexo, segundo a renda média mensal em salários mínimos - ES, 1995, % sub-totais

Setor de atividade	Sexo	renda média mensal em salários mínimos													Total	
		Até 0,5	De 0,51 a 1,00	De 1,01 a 1,50	De 1,51 a 2,00	De 2,01 a 3,00	De 3,01 a 4,00	De 4,01 a 5,00	De 5,01 a 7,00	De 7,01 a 10,00	De 10,01 a 15,00	De 15,01 a 20,00	Mais de 20,00	Ignorado		
Extrativa Mineral																
	Masculino	0,00	0,57	8,23	14,32	26,70	14,44	6,82	7,89	7,06	3,19	1,54	2,07	0,92	93,56	
	Feminino	0,00	0,10	1,01	1,15	1,72	0,61	0,42	0,54	0,30	0,28	0,17	0,10	0,05	6,44	
	Total	0,00	0,68	9,23	15,47	28,42	15,05	7,24	8,23	7,36	3,47	1,72	2,17	0,97	100,00	
Indústria de Transformação																
	Masculino	0,04	1,60	13,82	9,47	11,73	6,98	5,45	5,36	4,48	6,21	3,13	4,02	0,62	72,91	
	Feminino	0,01	0,78	13,55	4,51	2,07	1,19	1,46	1,38	1,04	0,56	0,19	0,25	0,13	27,09	
	Total	0,04	2,38	27,37	13,98	13,80	8,17	6,90	6,74	5,52	6,77	3,32	4,27	0,75	100,00	
Serviços Industriais de Utilidade Pública																
	Masculino	0,03	0,15	0,72	2,86	14,13	8,11	4,45	6,95	13,48	19,04	8,03	8,35	0,22	86,52	
	Feminino	0,00	0,05	0,12	0,26	1,12	0,78	0,87	2,06	2,68	3,32	1,14	1,04	0,03	13,48	
	Total	0,03	0,20	0,84	3,12	15,25	8,90	5,32	9,01	16,16	22,36	9,17	9,39	0,26	100,00	
Construção Civil																
	Masculino	0,07	1,35	19,65	17,43	29,55	10,15	5,32	4,26	2,61	1,29	0,43	0,44	1,39	93,93	
	Feminino	0,00	0,16	1,30	1,53	1,11	0,63	0,31	0,47	0,25	0,19	0,03	0,04	0,06	6,07	
	Total	0,07	1,50	20,95	18,96	30,66	10,78	5,63	4,73	2,86	1,48	0,46	0,47	1,45	100,00	
Comércio																
	Masculino	0,02	1,19	22,20	12,59	12,11	7,01	3,31	3,48	2,12	1,17	0,54	0,69	0,51	66,92	
	Feminino	0,03	0,54	16,10	6,78	4,48	1,89	1,13	0,95	0,55	0,25	0,08	0,09	0,21	33,08	
	Total	0,05	1,74	38,30	19,37	16,59	8,90	4,44	4,41	2,67	1,42	0,62	0,78	0,72	100,00	
Serviços																
	Masculino	0,07	1,14	5,31	7,10	11,29	7,57	4,47	6,37	4,08	4,46	2,51	4,90	0,46	59,74	
	Feminino	0,06	1,34	8,38	6,50	6,61	3,66	2,56	3,23	2,76	2,30	1,18	1,50	0,20	40,26	
	Total	0,13	2,48	13,69	13,60	17,90	11,23	7,03	9,60	6,83	6,76	3,69	6,40	0,66	100,00	
Administração Pública																
	Masculino	0,00	0,40	2,64	2,80	5,85	5,51	5,65	4,68	4,97	4,09	1,56	2,91	0,20	41,27	
	Feminino	0,04	1,29	5,48	5,31	11,89	8,16	6,66	7,11	5,77	3,83	1,27	1,63	0,32	58,73	
	Total	0,04	1,69	8,12	8,11	17,73	13,68	12,31	11,79	10,74	7,91	2,83	4,54	0,52	100,00	
Agropecuária, Extrativismo Vegetal, Caça e Pesca																
	Masculino	0,06	19,10	40,42	11,74	6,60	3,61	1,61	1,73	1,46	1,29	0,82	1,42	0,32	90,17	
	Feminino	0,01	1,54	4,62	0,91	0,59	0,23	0,26	0,39	0,56	0,21	0,08	0,16	0,07	9,83	
	Total	0,07	20,65	45,24	12,65	7,19	3,84	1,87	2,12	2,02	1,50	0,90	1,58	0,38	100,00	
Outros/ignorado																
	Masculino	0,14	6,32	17,37	11,39	12,64	6,15	4,42	2,62	1,56	0,78	0,20	0,34	0,58	64,51	
	Feminino	0,03	2,82	15,33	6,05	4,35	2,21	1,87	1,09	0,85	0,41	0,07	0,10	0,31	35,49	
	Total	0,17	9,14	32,70	17,44	17,00	8,36	6,29	3,70	2,41	1,19	0,27	0,44	0,88	100,00	
Total																
	Masculino	0,04	1,79	11,03	8,28	11,51	7,03	4,66	5,06	3,98	3,93	1,92	3,21	0,49	62,93	
	Feminino	0,03	1,02	8,97	5,29	6,04	3,60	2,79	3,10	2,53	1,81	0,74	0,94	0,20	37,07	
	Total	0,08	2,81	20,00	13,57	17,55	10,64	7,45	8,17	6,51	5,75	2,66	4,14	0,69	100,00	

Vinculos empregatícios do setor formal por setor de atividade econômica e sexo, segundo a renda média mensal em salários mínimos - ES, 1995, % colunas

Setor de atividade	Sexo	renda média mensal em salários mínimos													Total
		Até 0,5	De 0,51 a 1,00	De 1,01 a 1,50	De 1,51 a 2,00	De 2,01 a 3,00	De 3,01 a 4,00	De 4,01 a 5,00	De 5,01 a 7,00	De 7,01 a 10,00	De 10,01 a 15,00	De 15,01 a 20,00	Mais de 20,00	Ignorado	
Extrativa Mineral															
	Masculino	0,00	84,62	89,10	92,59	93,95	95,96	94,24	93,46	95,99	92,00	89,90	95,20	94,64	93,56
	Feminino	0,00	15,38	10,90	7,41	6,05	4,04	5,76	6,54	4,01	8,00	10,10	4,80	5,36	6,44
	Total	0,00	100,00	100,00	100,00	100,00	100,00	100,00	100,00	100,00	100,00	100,00	100,00	100,00	100,00
Indústria de Transformação															
	Masculino	85,19	67,99	50,50	67,74	84,99	85,40	78,90	79,53	81,20	91,69	94,25	94,22	82,60	72,91
	Feminino	14,81	32,01	49,50	32,26	15,01	14,60	21,10	20,47	18,80	8,31	5,75	5,78	17,40	27,09
	Total	100,00	100,00	100,00	100,00	100,00	100,00	100,00	100,00	100,00	100,00	100,00	100,00	100,00	100,00
Serviços Industriais de Utilidade Pública															
	Masculino	100,00	75,00	85,71	91,80	92,63	91,19	83,65	77,13	83,44	85,14	87,55	88,93	86,67	86,52
	Feminino	0,00	25,00	14,29	8,20	7,37	8,81	16,35	22,87	16,56	14,86	12,45	11,07	13,33	13,48
	Total	100,00	100,00	100,00	100,00	100,00	100,00	100,00	100,00	100,00	100,00	100,00	100,00	100,00	100,00
Construção Civil															
	Masculino	100,00	89,60	93,82	91,95	96,38	94,16	94,51	90,09	91,26	86,93	93,55	92,13	95,64	93,93
	Feminino	0,00	10,40	6,18	8,05	3,62	5,84	5,49	9,91	8,74	13,07	6,45	7,87	4,36	6,07
	Total	100,00	100,00	100,00	100,00	100,00	100,00	100,00	100,00	100,00	100,00	100,00	100,00	100,00	100,00
Comércio															
	Masculino	43,24	68,79	57,96	65,02	73,01	78,79	74,52	78,38	79,48	82,16	86,67	88,99	70,93	66,92
	Feminino	56,76	31,21	42,04	34,98	26,99	21,21	25,48	21,62	20,52	17,84	13,33	11,01	29,07	33,08
	Total	100,00	100,00	100,00	100,00	100,00	100,00	100,00	100,00	100,00	100,00	100,00	100,00	100,00	100,00
Serviços															
	Masculino	52,81	45,88	38,76	52,21	63,06	67,45	63,64	66,40	59,68	66,04	68,14	76,60	69,90	59,74
	Feminino	47,19	54,12	61,24	47,79	36,94	32,55	36,36	33,60	40,32	33,96	31,86	23,40	30,10	40,26
	Total	100,00	100,00	100,00	100,00	100,00	100,00	100,00	100,00	100,00	100,00	100,00	100,00	100,00	100,00
Administração Pública															
	Masculino	5,56	23,91	32,49	34,56	32,97	40,30	45,93	39,71	46,30	51,65	55,10	64,18	38,56	41,27
	Feminino	94,44	76,09	67,51	65,44	67,03	59,70	54,07	60,29	53,70	48,35	44,90	35,82	61,44	58,73
	Total	100,00	100,00	100,00	100,00	100,00	100,00	100,00	100,00	100,00	100,00	100,00	100,00	100,00	100,00
Agropecuária, Extrativismo Vegetal, Caça e Pesca															
	Masculino	83,33	92,53	89,34	92,79	91,82	94,06	85,17	81,59	72,40	86,00	90,67	89,73	82,81	90,17
	Feminino	16,67	7,47	10,66	7,21	8,18	5,94	13,83	18,41	27,60	14,00	9,33	10,27	17,19	9,83
	Total	100,00	100,00	100,00	100,00	100,00	100,00	100,00	100,00	100,00	100,00	100,00	100,00	100,00	100,00
Outros/ignorado															
	Masculino	80,00	69,14	53,12	65,30	74,40	73,58	70,27	70,64	64,79	65,71	75,00	76,92	65,38	64,51
	Feminino	20,00	30,86	46,88	34,70	25,60	26,42	29,73	29,36	35,21	34,29	25,00	23,08	34,62	35,49
	Total	100,00	100,00	100,00	100,00	100,00	100,00	100,00	100,00	100,00	100,00	100,00	100,00	100,00	100,00
Total															
	Masculino	53,80	63,63	55,17	61,04	65,58	66,14	62,55	61,98	61,14	68,42	72,17	77,40	71,09	62,93
	Feminino	46,20	36,37	44,83	38,96	34,42	33,86	37,45	38,02	38,86	31,58	27,83	22,60	28,91	37,07
	Total	100,00	100,00	100,00	100,00	100,00	100,00	100,00	100,00	100,00	100,00	100,00	100,00	100,00	100,00