

## EXPORTAÇÕES – Agosto/2013

*O mês de agosto de 2013 registrou aumento de +7,98% nas exportações capixabas frente ao mês imediatamente anterior, registrando valor de US\$ 922,17 milhões.*

Conforme dados organizados pelo Instituto Jones dos Santos Neves (IJSN), disponíveis na Secretaria de Comércio Exterior (SECEX/MDIC), no mês de agosto de 2013 as vendas capixabas ao exterior registraram valor de US\$ 922,17 milhões, crescimento de +7,98% frente ao mês imediatamente anterior, quando havia registrado US\$ 854,05 milhões. Entretanto, na comparação com mesmo período do ano anterior houve queda de -13,79% (Tabela 1 e Gráfico 1).

Dentre os principais produtos vendidos ao exterior em agosto de 2013, na comparação com o mês imediatamente anterior, destaca-se o crescimento de +21,99% no valor e +29,18% no volume de *Minérios de ferro aglomerados e seus concentrados*; +36,84% no valor e +43,63% no volume de *Celulose*. Já *Outros granitos trabalhados e suas obras* apresentou queda de -10,72% no valor e -9,23% no volume; e *Café em grãos* apresentou queda de -20,47% no valor e -14,74% no volume de vendas na mesma base de comparação. Apenas esses quatro produtos somaram mais de 82% das exportações capixabas em agosto de 2013 (Tabela 1 e 2).

O Espírito Santo ficou em oitavo lugar no *ranking* nacional de exportações brasileiras em agosto de 2013, subindo assim uma posição em relação ao mês anterior, quando havia se posicionado na nona colocação (Gráfico 2).

Em relação à agregação de valor dos produtos capixabas vendidos ao exterior, destaca-se que em agosto frente ao mês anterior, ocorreu aumento de 5,24 pontos percentuais na participação de semimanufaturados, em detrimento às participações de básicos (-4,55 pontos percentuais) e manufaturados (-0,68 pontos percentuais) (Gráfico 3).

Quanto aos destinos, os Estados Unidos compraram 22,66% do total vendido ao exterior, seguido de Países Baixos (Holanda) com 12,09%, Japão com 8,04% e China com 5,91% do total. Para o primeiro destinou-se principalmente *Celulose* (50,21%). Países Baixos (Holanda) compraram principalmente *Minérios de ferro aglomerados* (35,22%). Esse mesmo produto respondeu por 90,77% das vendas ao Japão e 45,12% à China (Tabela 3 e Gráfico 4).

**Tabela 1 - Pauta de Exportação do Espírito Santo**  
US\$ Milhões – Agosto de 2013

Produtos*	Participação % Ago/13	2013		2012	Variação %	
		Ago	Jul	Ago	Mensal	Interanual
Minérios de ferro aglomerados e seus concentrados	55,00	507,20	415,77	575,74	↑ 21,99	↓ -11,90
Pasta química de madeira (celulose)	14,88	137,23	100,29	96,86	↑ 36,84	↑ 41,68
Granitos trabalhados e suas obras	7,94	73,18	81,97	60,06	↓ -10,72	↑ 21,85
Café não torrado, não descafeinado, em grão	4,36	40,21	50,56	59,83	↓ -20,47	↓ -32,79
Tubos fer/aço p/poç. supr. prod. extr. petr/gás	2,80	25,80	0,00	0,00	-	-
Tubos flexíveis de ferro ou aço	2,49	22,93	24,92	46,25	↓ -7,97	↓ -50,42
Produtos semimanuf.ferro/aço,c<0.25%,sec.transv.ret	1,85	17,04	1,06	0,00	↑ 1.513,52	-
Granito cortado em blocos ou placas	1,73	15,97	9,60	13,27	↑ 66,30	↑ 20,40
Minérios de ferro não aglomerados e seus concentrados	1,41	12,98	5,62	6,48	↑ 130,96	↑ 100,13
Consumo de bordo - combustíveis e lubrif.p/embarcações	1,24	11,42	5,23	12,19	↑ 118,18	↓ -6,30
Demais	6,31	58,20	159,02	198,98	↓ -63,40	↓ -70,75
<b>TOTAL</b>	<b>100,00</b>	<b>922,17</b>	<b>854,05</b>	<b>1.069,66</b>	<b>↑ 7,98</b>	<b>↓ -13,79</b>

Fonte: Secretaria de Comércio Exterior (SECEX/MDIC).

Elaboração: Coordenação de Estudos Econômicos (CEE) – IJSN.

\* Classificação NCM – 8 dígitos.

**Tabela 2 - Pauta de Exportação do Espírito Santo**  
Mil Toneladas Líquidas – Agosto de 2013

Produtos*	2013		2012	Variação %	
	Ago	Jul	Ago	Mensal	Interanual
Minérios de ferro aglomerados e seus concentrados	3.866,33	2.992,89	4.025,55	↑ 29,18	↓ -3,96
Pasta química de madeira (celulose)	258,56	180,01	210,83	↑ 43,63	↑ 22,64
Granitos trabalhados e suas obras	91,78	101,11	73,73	↓ -9,23	↑ 24,48
Café não torrado, não descafeinado, em grão	18,22	21,37	22,46	↓ -14,74	↓ -18,85
Tubos fer/aço p/poç. supr. prod. extr. petr/gás	1,02	0,00	0,00	-	-
Tubos flexíveis de ferro ou aço	0,69	1,35	2,98	↓ -48,85	↓ -76,88
Produtos semimanuf.ferro/aço,c<0.25%,sec.transv.ret	41,43	2,84	0,00	↑ 1.357,79	-
Granito cortado em blocos ou placas	113,84	59,63	78,35	↑ 90,91	↑ 45,30
Minérios de ferro não aglomerados e seus concentrados	125,83	65,01	67,61	↑ 93,55	↑ 86,10
Consumo de bordo - combustíveis e lubrif.p/embarcações	17,67	7,94	18,22	↑ 122,55	↓ -3,04

Fonte: Secretaria de Comércio Exterior (SECEX/MDIC).

Elaboração: Coordenação de Estudos Econômicos (CEE) – IJSN.

\* Classificação NCM – 8 dígitos.

**Tabela 3 - Mercados de Destino das Exportações do Espírito Santo**  
US\$ Milhões – Agosto de 2013

Países	Participação % Ago/13	2013		2012	Variação %	
		Ago	Jul	Ago	Mensal	Interanual
Estados Unidos	22,66	208,97	233,06	232,49	↓ -10,33	↓ -10,12
Países Baixos (holanda)	12,09	111,53	68,15	150,04	↑ 63,66	↓ -25,66
Japão	8,04	74,17	119,59	36,52	↓ -37,98	↑ 103,10
China	5,91	54,49	72,02	18,66	↓ -24,35	↑ 192,04
Argentina	5,14	47,38	38,09	31,73	↑ 24,39	↑ 49,31
Alemanha	4,51	41,56	9,15	43,88	↑ 353,98	↓ -5,29
Egito	4,21	38,86	20,70	53,96	↑ 87,69	↓ -27,99
Coreia do Sul	3,82	35,23	2,55	50,66	↑ 1.282,39	↓ -30,46
Espanha	3,75	34,54	13,53	8,76	↑ 155,18	↑ 294,05
Itália	3,47	31,97	20,04	57,22	↑ 59,49	↓ -44,13
Demais	26,40	243,48	257,15	385,74	↓ -5,32	↓ -36,88
<b>TOTAL</b>	<b>100,00</b>	<b>922,17</b>	<b>854,05</b>	<b>1.069,66</b>	<b>↑ 7,98</b>	<b>↓ -13,79</b>

Fonte: Secretaria de Comércio Exterior (SECEX/MDIC).

Elaboração: Coordenação de Estudos Econômicos (CEE) – IJSN.

**Gráfico 1 - Exportações do Espírito Santo**  
Meses de 2010 a 2013 – US\$ Milhões

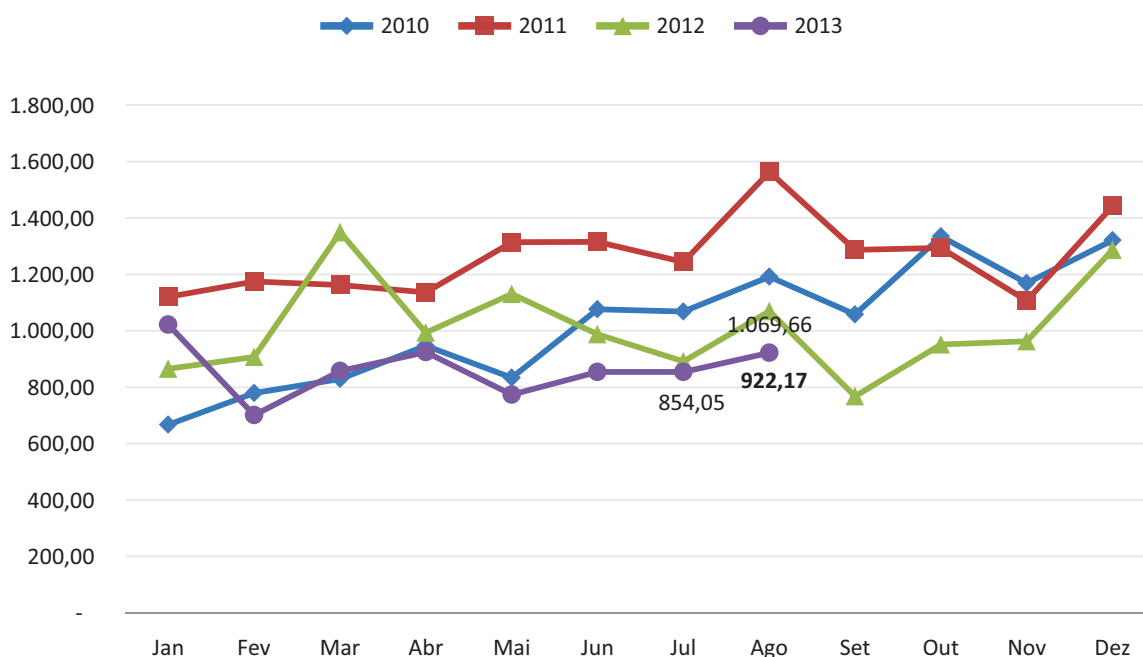

Fonte: Secretaria de Comércio Exterior (SECEX/MDIC).  
Elaboração: Coordenação de Estudos Econômicos (CEE) - IJSN.

**Gráfico 2 - Participações % das UF's nas Exportações Brasileiras**  
Agosto de 2013

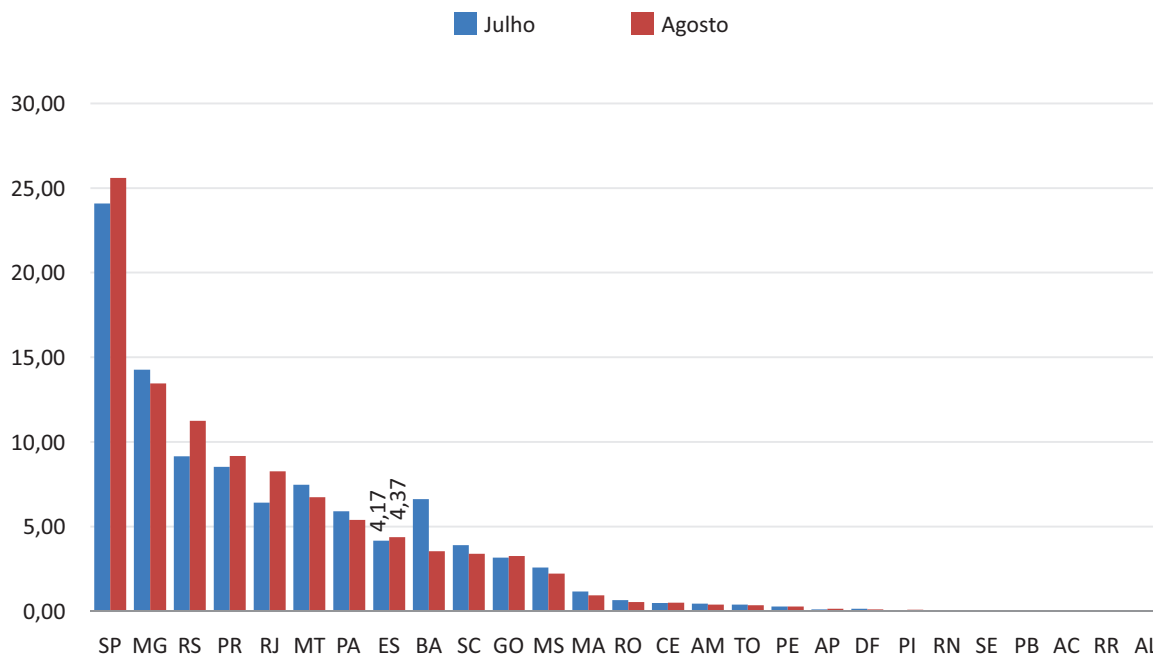

Fonte: Secretaria de Comércio Exterior (SECEX/MDIC).  
Elaboração: Coordenação de Estudos Econômicos (CEE) - IJSN.

**Gráfico 3 - Exportações do Espírito Santo segundo Fator Agregado**  
Participação % – Agosto de 2012 a Agosto de 2013

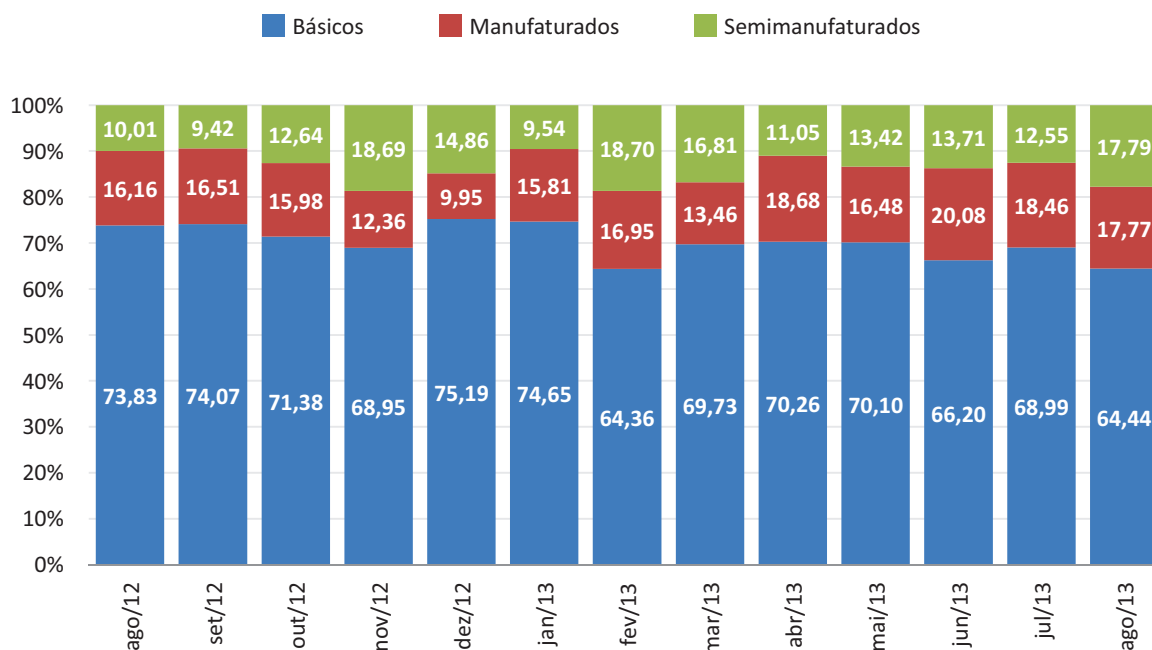

Fonte: Secretaria de Comércio Exterior (SECEX/MDIC).  
Elaboração: Coordenação de Estudos Econômicos (CEE) - IJSN.

**Gráfico 4 - Exportações do Espírito Santo para Principais Destinos**  
Agosto de 2013

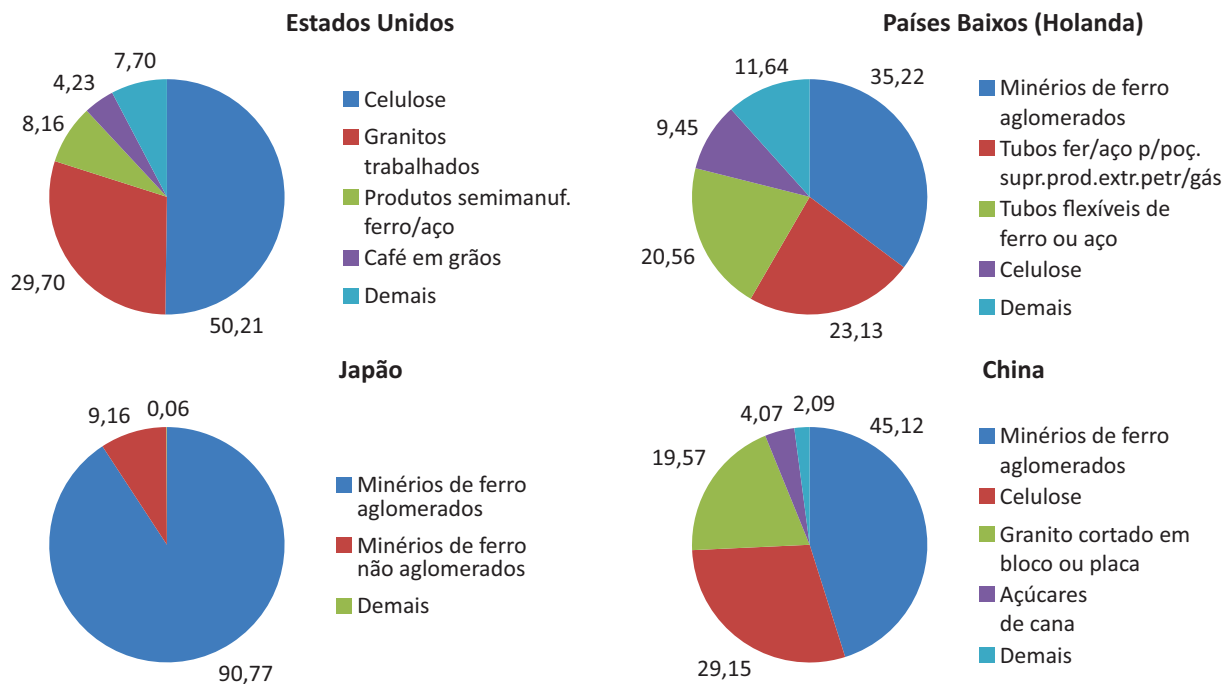

Fonte: Secretaria de Comércio Exterior (SECEX/MDIC).  
Elaboração: Coordenação de Estudos Econômicos (CEE) - IJSN.

**Coordenação Geral**

José Edil Benedito  
Diretor-Presidente

Pablo Silva Lira  
Diretor de Estudos e Pesquisas

**Coordenação**

Victor Nunes Toscano  
Coordenação de Estudos Econômicos – CEE

**Elaboração**

Paula Rubia Simões Beiral  
Coordenação de Estudos Econômicos – CEE

**Revisão**

Victor Nunes Toscano  
Coordenação de Estudos Econômicos – CEE

**Editoração**

João Vitor André  
Assessoria de Relacionamento Institucional – ARIN