

## ÍNDICE DE PREÇO NA REGIÃO METROPOLITANA DA GRANDE VITÓRIA – Novembro/2014

Com taxas de +0,03% no IPCA<sup>1</sup> e -0,03% no INPC<sup>2</sup>, a RMGV registrou a menor inflação entre as 13 áreas pesquisadas pelo IBGE no país em novembro de 2014. No acumulado do ano a inflação na RMGV foi de +5,29% no IPCA e +5,16% no INPC abaixo da média nacional nos dois índices.

De acordo com os dados do Instituto Brasileiro de Geografia e Estatística (IBGE), a inflação na Região Metropolitana da Grande Vitória (RMGV) ficou praticamente estável, avançando +0,03% no Índice Nacional de Preços ao Consumidor Amplo (IPCA) e recuando -0,03% no Índice Nacional de Preços ao Consumidor (INPC). Em ambos os casos, a taxa registrada na RMGV foi a menor entre as 13 áreas pesquisadas no país (Tabela 1, Tabela 2, Gráfico 1 e Gráfico 2).

A variação do IPCA na RMGV foi influenciada pela deflação de -1,29% no grupo Habitação e pelas taxas apresentadas em *Saúde e cuidados pessoais* (+0,02%), *Comunicação* (+0,06%), *Despesas pessoais* (+0,08%) e *Transportes* (+0,10%). Os grupos *Educação* (0,30%), *Artigos de residência* (0,37%), *Alimentação e bebidas* (+0,66%), *Vestuário* (0,75%) registraram aumentos mais acentuados (Tabela 1).

Individualmente, os itens que ficaram mais baratos na RMGV foram *Tomate* (-13,59%), *Peixe-dourado* (-9,32%), *Leite longa vida* (-7,18%), *Energia elétrica residencial* (-6,73%) e *Sardinha em conserva* (-5,76%). A Energia elétrica residencial foi a que mais influenciou a variação do IPCA, uma vez que possui o

maior peso entre os itens citados. Destaca-se que foi a primeira retração nesse item após três meses seguidos de consideráveis aumentos. Em contrapartida, os itens que mostraram os maiores acréscimos de preços foram *Batata-inglesa* (+63,88%), *Cheiro-verde* (+15,48%), *Utensílios de metal* (+12,89%), *Cenoura* (+11,77%) e *Peixe -peroá* (+10,56%) (Gráfico 3).

No acumulado do ano o IPCA atingiu 5,29% na RMGV, patamar abaixo da média nacional (5,58%) e o terceiro menor entre as 13 áreas pesquisadas. Dos nove grupos de produtos e serviços pesquisados, Habitação e Educação foram os que apresentaram as maiores altas entre janeiro e novembro de 2014, com 10,05% e 8,08%, respectivamente (Tabela 1, Gráfico 4).

O INPC, por sua vez, teve a taxa influenciada pela deflação de -1,29% dos itens agrupados como *Habitação* e -0,13% do grupo *Transportes*. No acumulado do ano a inflação medida pelo índice foi de 5,16%, a segunda menor entre todas as áreas pesquisadas e inferior à média do país de 5,57%. Os grupos que tiveram maiores aumentos de preço em 2014 foram: *Habitação* (+10,05%) e *Educação* (+7,91%) (Tabela 2, Gráficos 5).

<sup>1</sup> O IPCA abrange as famílias com rendimentos mensais compreendidos entre 1 (hum) e 40 (quarenta) salários-mínimos, qualquer que seja a fonte de rendimentos, e residentes nas áreas urbanas das regiões.

<sup>2</sup> A população-objetivo do INPC abrange as famílias com rendimentos mensais compreendidos entre 1 (hum) e 5 (cinco) salários-mínimos, cuja pessoa de referência é assalariado em sua ocupação principal e residente nas áreas urbanas das regiões.

**Tabela 1 - Variação (%) mensal do IPCA - índice geral, grupo e subgrupo**  
 Novembro/2014

Índice geral, grupo e subgrupo	Brasil			Grande Vitória - ES		
	No mês	Acumulado no ano	Peso no mês	No mês	Acumulado no ano	Peso no mês
<b>Índice geral</b>	<b>0,51</b>	<b>5,58</b>	<b>100,00</b>	<b>0,03</b>	<b>5,29</b>	<b>100,0</b>
<b>Alimentação e bebidas</b>	<b>0,77</b>	<b>6,88</b>	<b>24,80</b>	<b>0,66</b>	<b>5,16</b>	<b>21,55</b>
Alimentação no domicílio	0,97	6,09	16,05	0,87	4,80	14,08
Alimentação fora do domicílio	0,40	8,37	8,75	0,27	5,87	7,47
<b>Habitação</b>	<b>0,69</b>	<b>8,25</b>	<b>14,74</b>	<b>-1,29</b>	<b>10,05</b>	<b>17,19</b>
Encargos e manutenção	0,43	6,62	10,64	0,29	7,00	11,64
Combustíveis e energia	1,35	12,68	4,11	-4,59	17,43	5,55
<b>Artigos de residência</b>	<b>-0,04</b>	<b>5,50</b>	<b>4,55</b>	<b>0,37</b>	<b>4,38</b>	<b>5,44</b>
Móveis e utensílios	-0,02	5,76	2,34	0,33	3,09	3,10
Aparelhos eletroeletrônicos	-0,05	4,50	1,84	0,42	5,91	1,99
Consertos e manutenção	-0,14	8,95	0,37	0,46	7,55	0,35
<b>Vestuário</b>	<b>0,39</b>	<b>2,75</b>	<b>6,48</b>	<b>0,75</b>	<b>4,17</b>	<b>6,87</b>
Roupas	0,41	2,42	4,14	0,57	3,41	4,50
Calçados e acessórios	0,28	3,03	1,90	1,14	5,61	1,92
Jóias e bijuterias	0,73	4,30	0,36	1,11	6,16	0,38
Tecidos e armarinho	-0,01	6,93	0,09	-0,60	4,03	0,07
<b>Transportes</b>	<b>0,43</b>	<b>2,33</b>	<b>18,44</b>	<b>0,10</b>	<b>2,86</b>	<b>18,92</b>
Transportes	0,43	2,33	18,44	0,10	2,86	18,92
<b>Saúde e cuidados pessoais</b>	<b>0,42</b>	<b>6,47</b>	<b>11,34</b>	<b>0,02</b>	<b>5,04</b>	<b>11,65</b>
Produtos farmacêuticos e óticos	0,07	4,56	3,66	-0,55	3,64	4,28
Serviços de saúde	0,73	8,18	5,00	0,46	7,31	4,66
Cuidados pessoais	0,30	5,99	2,68	0,17	3,46	2,71
<b>Despesas pessoais</b>	<b>0,48</b>	<b>7,56</b>	<b>10,76</b>	<b>0,08</b>	<b>6,25</b>	<b>9,97</b>
Serviços pessoais	0,57	8,50	6,62	-0,02	8,02	6,50
Recreação, fumo e fotografia	0,34	6,09	4,15	0,25	3,08	3,47
<b>Educação</b>	<b>0,21</b>	<b>8,37</b>	<b>4,64</b>	<b>0,30</b>	<b>8,08</b>	<b>3,57</b>
Cursos, leitura e papelaria	0,21	8,37	4,64	0,30	8,08	3,57
<b>Comunicação</b>	<b>0,08</b>	<b>-1,53</b>	<b>4,25</b>	<b>0,06</b>	<b>-0,79</b>	<b>4,84</b>
Comunicação	0,08	-1,53	4,25	0,06	-0,79	4,84

Fonte: IBGE.

Elaboração: Coordenação de Estudos Econômicos (CEE) - IJSN.

**Tabela 2 - Variação (%) mensal do INPC - índice geral, grupo e subgrupo**  
 Novembro/2014

Índice geral, grupo e subgrupo	Brasil			Grande Vitória - ES		
	No mês	Acumulado no ano	Peso no mês	No mês	Acumulado no ano	Peso no mês
<b>Índice geral</b>	<b>0,53</b>	<b>5,57</b>	<b>100,00</b>	<b>-0,03</b>	<b>5,16</b>	<b>100,00</b>
<b>Alimentação e bebidas</b>	<b>0,75</b>	<b>6,64</b>	<b>30,26</b>	<b>0,70</b>	<b>4,78</b>	<b>25,63</b>
Alimentação no domicílio	0,91	5,92	21,65	0,90	4,37	18,40
Alimentação fora do domicílio	0,36	8,51	8,61	0,18	5,85	7,23
<b>Habitação</b>	<b>0,72</b>	<b>8,33</b>	<b>17,02</b>	<b>-1,29</b>	<b>10,05</b>	<b>21,39</b>
Encargos e manutenção	0,42	6,59	11,78	0,25	6,84	13,87
Combustíveis e energia	1,40	12,41	5,24	-4,13	16,83	7,53
<b>Artigos de residência</b>	<b>-0,04</b>	<b>5,45</b>	<b>5,44</b>	<b>0,19</b>	<b>4,40</b>	<b>6,12</b>
Móveis e utensílios	-0,04	5,50	2,74	0,28	2,76	3,23
Aparelhos eletroeletrônicos	-0,05	5,05	2,37	0,26	7,11	2,61
Consertos e manutenção	0,00	8,05	0,34	-1,39	-0,80	0,29
<b>Vestuário</b>	<b>0,40</b>	<b>2,61</b>	<b>7,91</b>	<b>0,66</b>	<b>3,81</b>	<b>8,97</b>
Roupas	0,41	2,18	5,23	0,51	3,02	6,03
Calçados e acessórios	0,32	3,19	2,29	0,99	5,34	2,51
Jóias e bijuterias	0,80	4,89	0,31	1,07	6,46	0,37
Tecidos e armarinho	-0,10	6,16	0,08	-0,58	4,02	0,05
<b>Transportes</b>	<b>0,43</b>	<b>2,68</b>	<b>15,49</b>	<b>-0,13</b>	<b>1,93</b>	<b>13,48</b>
Transportes	0,43	2,68	15,49	-0,13	1,93	13,48
<b>Saúde e cuidados pessoais</b>	<b>0,35</b>	<b>6,12</b>	<b>9,76</b>	<b>0,00</b>	<b>4,72</b>	<b>10,52</b>
Produtos farmacêuticos e óticos	0,16	4,65	3,39	-0,37	4,19	4,40
Serviços de saúde	0,78	8,13	2,68	0,39	6,48	2,50
Cuidados pessoais	0,21	6,06	3,70	0,20	4,18	3,61
<b>Despesas pessoais</b>	<b>0,51</b>	<b>6,74</b>	<b>7,40</b>	<b>0,04</b>	<b>5,30</b>	<b>6,88</b>
Serviços pessoais	0,80	7,49	3,62	-0,13	6,72	4,05
Recreação, fumo e fotografia	0,22	6,04	3,78	0,28	3,34	2,84
<b>Educação</b>	<b>0,38</b>	<b>8,49</b>	<b>2,97</b>	<b>0,50</b>	<b>7,91</b>	<b>2,81</b>
Cursos, leitura e papelaria	0,38	8,49	2,97	0,50	7,91	2,81
<b>Comunicação</b>	<b>0,03</b>	<b>-1,97</b>	<b>3,74</b>	<b>-0,05</b>	<b>-1,75</b>	<b>4,19</b>
Comunicação	0,03	-1,97	3,74	-0,05	-1,75	4,19

Fonte: IBGE.

Elaboração: Coordenação de Estudos Econômicos (CEE) - IJSN.

**Gráfico 1 - Variação (%) mensal do IPCA - Brasil, regiões metropolitanas e municípios**  
 Novembro/2014

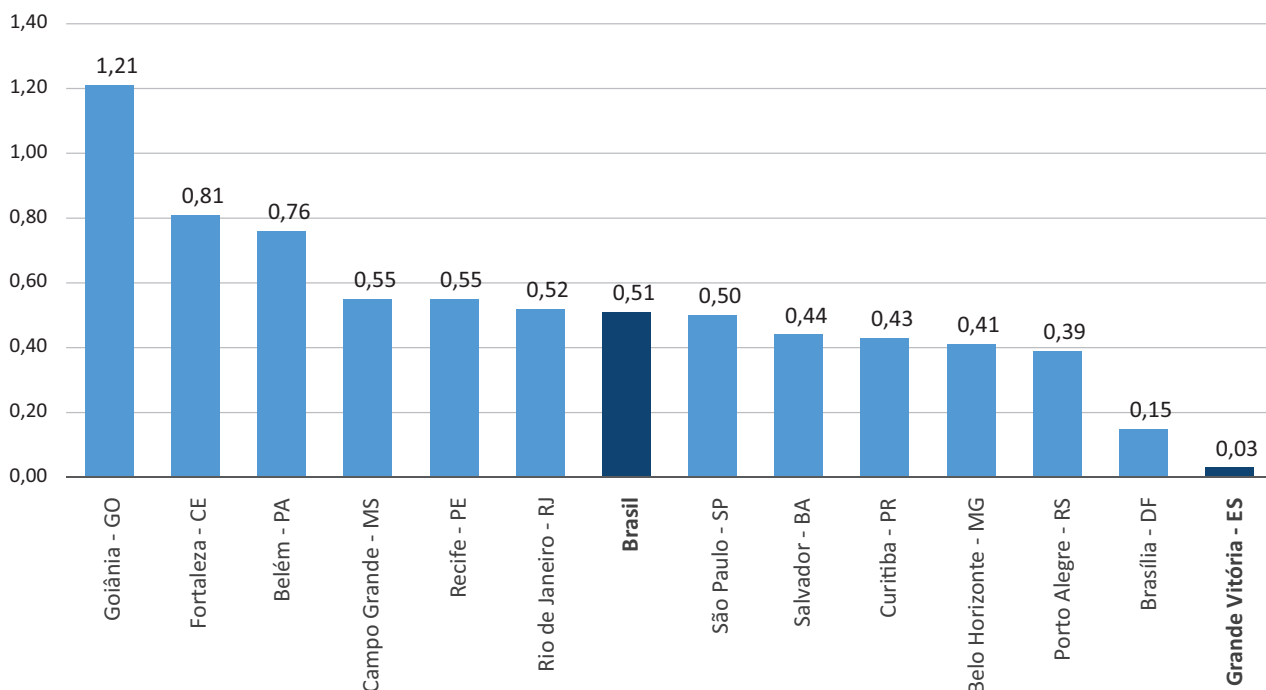

Fonte: IBGE.  
 Elaboração: Coordenação de Estudos Econômicos (CEE) - IJSN.

**Gráfico 2 - Variação (%) mensal do INPC - Brasil, regiões metropolitanas e municípios**  
 Novembro/2014

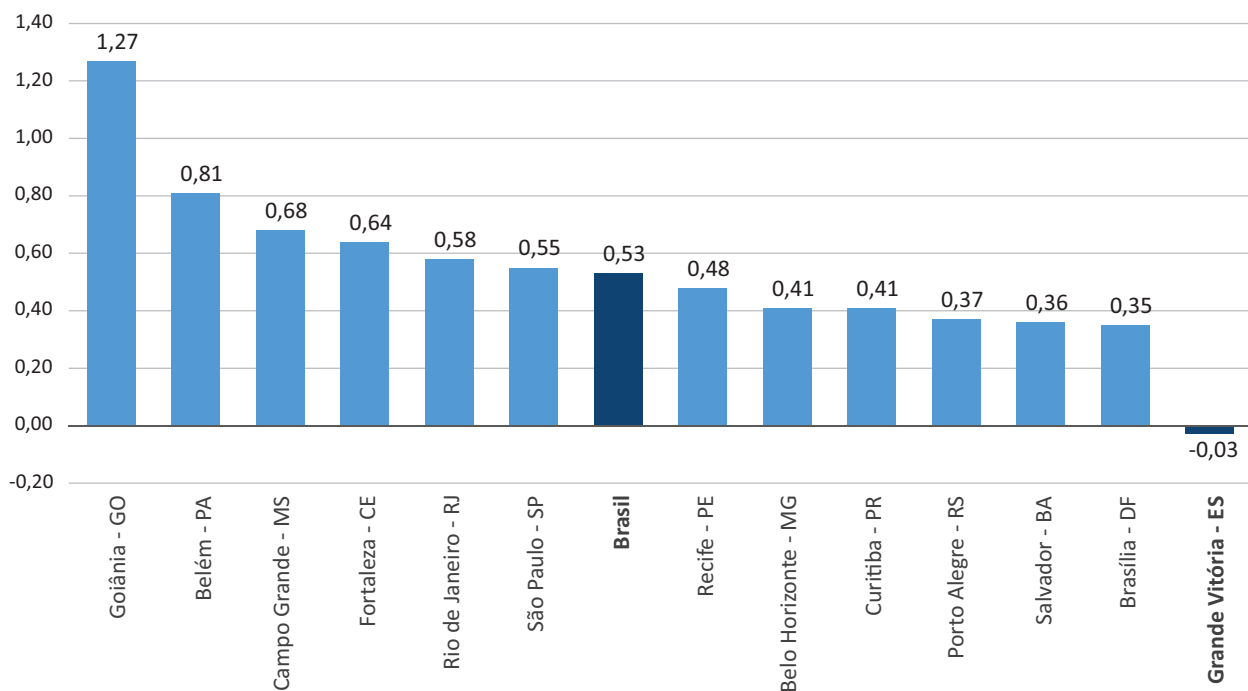

Fonte: IBGE.  
 Elaboração: Coordenação de Estudos Econômicos (CEE) - IJSN.

**Gráfico 3 - Produtos e serviços com as maiores variações (%) de preço na Grande Vitória com base no IPCA**  
 Novembro/2014

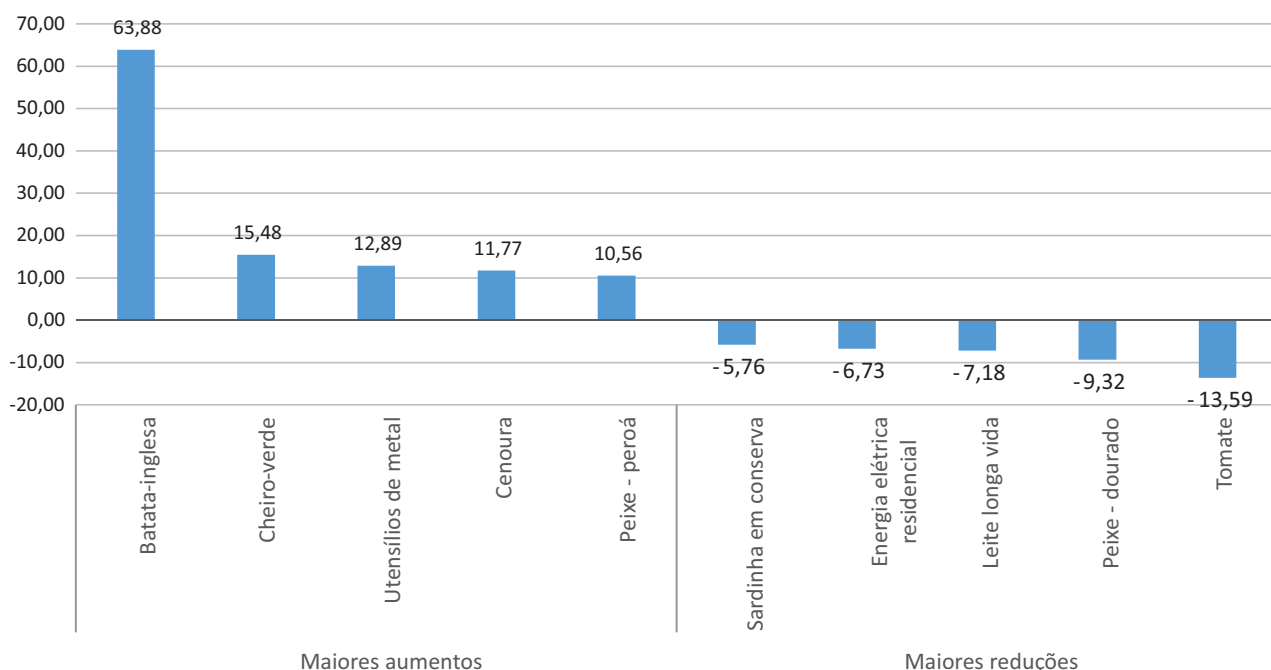

Fonte: IBGE.  
 Elaboração: Coordenação de Estudos Econômicos (CEE) - IJSN.

**Gráfico 4 - Variação (%) acumulada no ano do IPCA - Brasil, regiões metropolitanas e municípios**  
 Novembro/2014

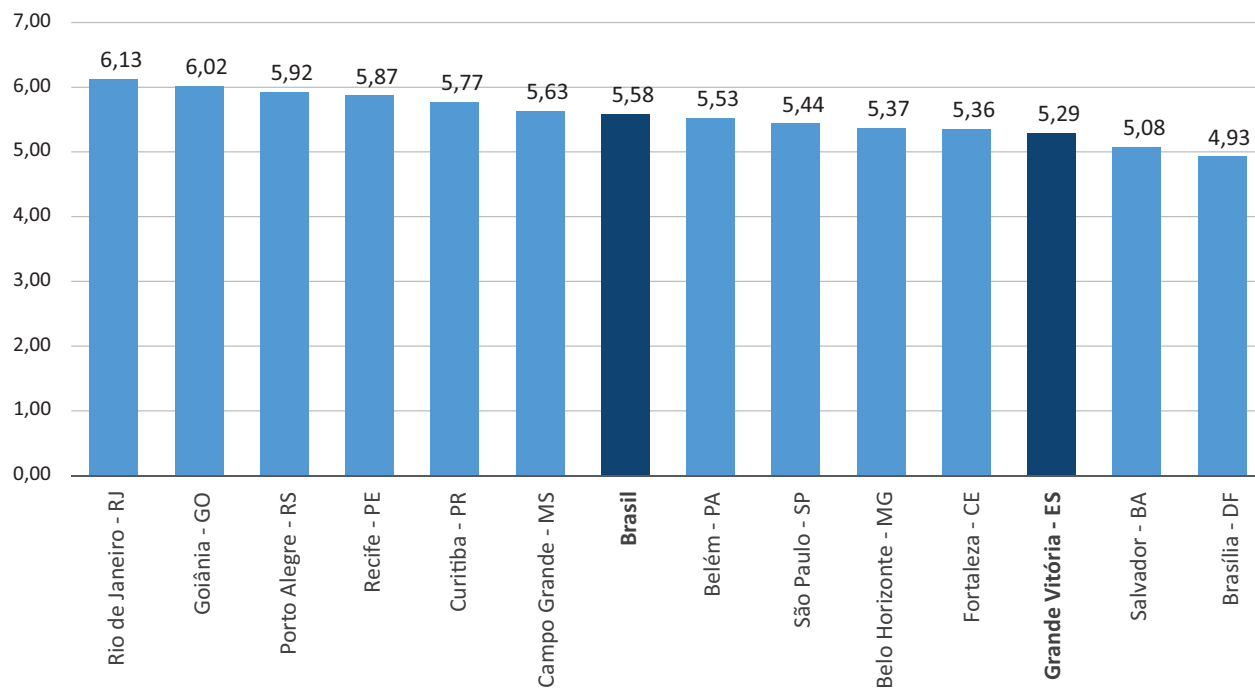

Fonte: IBGE.  
 Elaboração: Coordenação de Estudos Econômicos (CEE) - IJSN.

**Gráfico 5 - Variação (%) acumulada no ano do INPC - Brasil, regiões metropolitanas e municípios**  
 Novembro/2014

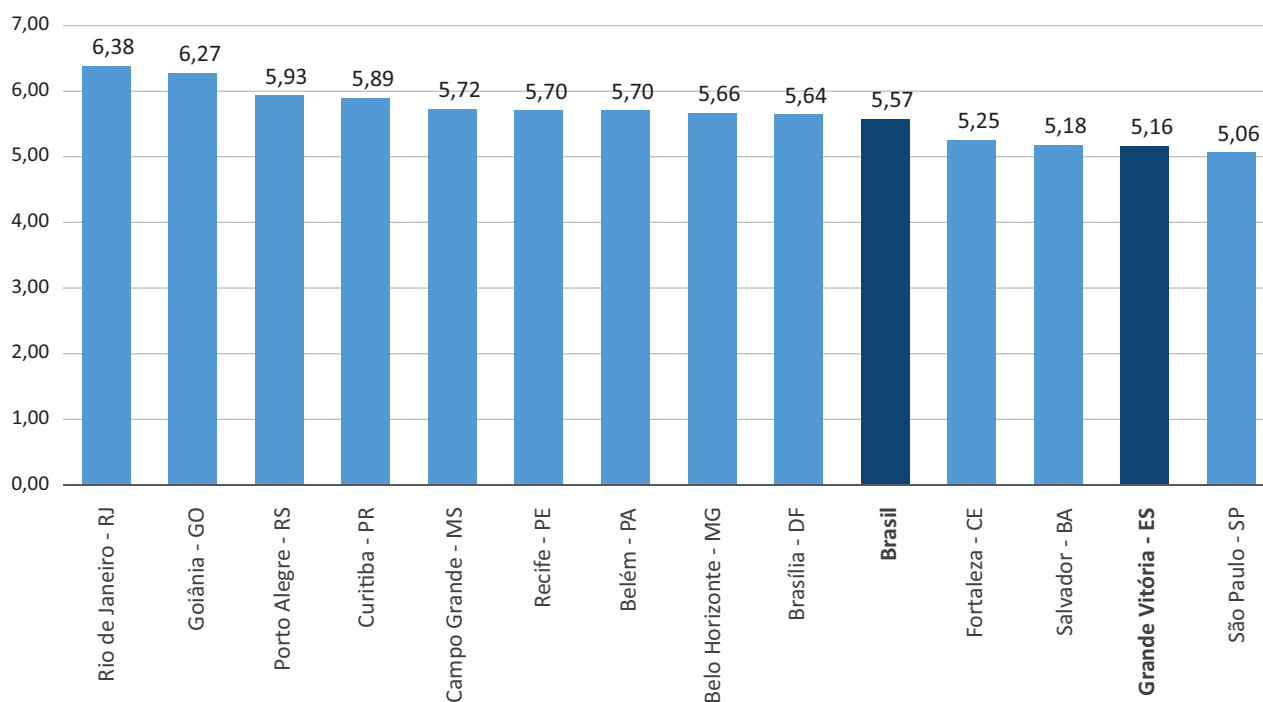

Fonte: IBGE.

Elaboração: Coordenação de Estudos Econômicos (CEE) - IJSN.

## Resenha de Conjuntura – 120

## IJSN – Instituto Jones dos Santos Neves

### Coordenação Geral

José Edil Benedito  
 Diretor-Presidente

Pablo Silva Lira

Diretor de Estudos e Pesquisas

### Coordenação

Victor Nunes Toscano

Coordenação de Estudos Econômicos – CEE

### Elaboração

Adriano do Carmo Santos  
 Coordenação de Estudos Econômicos – CEE

### Revisão

Gustavo Ribeiro  
 Coordenação de Estudos Econômicos – CEE

### Editoração

Maria de Fátima Pessotti de Oliveira  
 Assessoria de Relacionamento Institucional – ARIN

Av. Marechal Mascarenhas de Moraes, 2.524 - Jesus de Nazareth - Vitória - ES

CEP 29052-015 - Tel.: (27) 3636-8050