

## IMPORTAÇÕES – Dezembro/2014

*As importações capixabas de dezembro de 2014 atingiram a cifra de US\$ 397,28 milhões, redução de -25,99% ante o mês anterior e -46,31% em relação ao mês de dezembro do ano antecedente. No acumulado de 2014, as compras do exterior apresentaram diminuição de -7,52%.*

Em dezembro de 2014, as importações capixabas somaram US\$ 397,28 milhões, conforme informações da Secretaria de Comércio Exterior (SECEX), analisadas pelo Instituto Jones dos Santos Neves (IJSN). Na comparação com o mês anterior, as compras externas de dezembro apresentaram redução de -25,99%. A variação interanual foi da ordem de -46,31%, e no acumulado do ano de 2014 de -7,52% frente ao acumulado do ano anterior (Tabela 1 e Gráfico 1).

Entre os dez principais grupos<sup>1</sup> de produtos comprados do exterior no período - que somados responderam por mais de 52% do valor total -, apenas *Máquinas e equipamentos de uso geral* e *Produtos químicos orgânicos* apresentaram aumentos no valor em relação ao mês anterior, +59,06% e +9,95%, respectivamente. O grupo *Automóveis, camionetas e utilitários* seguiu na primeira posição no *ranking* de produtos importados em dezembro (12,97% do total), porém, registrou queda de -36,46% no valor (e -37,48% no volume) em relação ao mês de novembro. *Carvão mineral* assumiu a segunda colocação e apresentou redução de -39,53% no valor (e -31,63% no volume), na mesma base de comparação. O grupo *Aeronaves*, que havia alcançado a segunda posição no *ranking* em novembro, caiu para a nona colocação em dezembro e apresentou quedas de -81,23% no valor mensal (e -65,45% no volume) e -92,92% (e -85,48% no volume) em relação a dezembro de 2013 (Tabela 2 e 3).

No tocante à participação das compras externas do Estado no total do país, em dezembro, o Espírito Santo situou-se na décima primeira colocação no *ranking* entre as demais Unidades da Federação (Uf's), com um total de 2,31% (Gráfico 2).

Em relação à distribuição das importações entre as categorias de usos apenas *Matérias-primas e produtos intermediários* (+5,14 p.p.) apresentou aumento de participação em relação às demais categorias em dezembro frente ao mês precedente (Gráfico 3).

A China (22,32%) e os Estados Unidos (14,71%) seguiram no topo do *ranking* de origens das compras externas capixabas, no período, seguidos pela Coréia do Sul (7,45%) e pela Itália (4,26%) (Tabela 4).

Da China, originaram-se principalmente *Equipamentos de comunicação* (16,62%), *Tecelagem, exceto malha* (14,76%) e *Artigos do vestuário e acessórios* (5,27%). Dos Estados Unidos, o estado comprou sobretudo *Carvão mineral* (27,91%), *Aeronaves* (14,67%) e *Equipamentos de comunicação* (12,12%). A Coréia do Sul vendeu ao Espírito Santo basicamente *Automóveis, camionetas e utilitários* (81,70%) e *Máquinas e equipamentos de uso industrial* (8,28%). Da Itália, provieram em grande parte *Máquinas-ferramentas* (26,06%), *Máquinas e equipamentos de uso geral* (24,18%) e *Máquinas e equipamentos de uso industrial* (12,39%) (Gráfico 4).

<sup>1</sup> Classificação dos produtos pela CNAE 2.0 – Grupo.

**Tabela 1 - Importação do Espírito Santo e Brasil – US\$ milhões**

	2014		2013	Variações (%)		
	Dez	Nov	Dez	Mensal	Interanual	Acumulado
<b>Espírito Santo</b>						
Bens de Capital	118,17	162,57	373,85	↓ -27,31	↓ -68,39	↓ -11,30
Bens de consumo duráveis	73,30	106,34	129,64	↓ -31,07	↓ -43,46	↓ -4,28
Bens de consumo não duráveis	39,91	61,63	69,14	↓ -35,24	↓ -42,27	↓ -13,19
Combustíveis e lubrificantes	31,85	52,66	14,46	↓ -39,52	↑ 120,25	↑ 6,80
Matérias-primas e prods intermediários	134,05	153,55	152,87	↓ -12,70	↓ -12,31	↓ -7,05
<b>Total</b>	<b>397,28</b>	<b>536,76</b>	<b>739,96</b>	<b>↓ -25,99</b>	<b>↓ -46,31</b>	<b>↓ -7,52</b>
<b>Brasil</b>						
Bens de Capital	3.574,50	3.856,06	4.222,55	↓ -7,30	↓ -15,35	↓ -7,81
Bens de consumo duráveis	1.410,34	1.605,60	1.696,03	↓ -12,16	↓ -16,84	↓ -8,62
Bens de consumo não duráveis	1.487,29	1.417,73	1.481,03	↑ 4,91	↑ 0,42	↓ -1,29
Combustíveis e lubrificantes	3.484,51	2.959,50	3.095,85	↑ 17,74	↑ 12,55	↓ -2,64
Matérias-primas e prods intermediários	7.241,07	8.157,74	7.710,79	↓ -11,24	↓ -6,09	↓ -3,22
<b>Total</b>	<b>17.197,72</b>	<b>17.996,62</b>	<b>18.206,25</b>	<b>↓ -4,44</b>	<b>↓ -5,54</b>	<b>↓ -4,46</b>

Fonte: Secretaria de Comércio Exterior (SECEX/MDIC).  
Elaboração: Coordenação de Estudos Econômicos – CEE/IJSN.

**Tabela 2 - Pauta de importação do Espírito Santo – US\$ milhões**

Produtos	2014			2013	Variações (%)	
	Part % Dez	Dez	Nov	Dez	Mensal	Interanual
Automóveis, camionetas e utilitários	12,97	51,52	81,08	98,21	↓ -36,46	↓ -47,54
Carvão mineral	7,99	31,74	52,49	14,46	↓ -39,53	↑ 119,49
Equip de comunicação	7,10	28,20	33,72	31,32	↓ -16,37	↓ -9,95
Bebidas alcoólicas e malte	4,89	19,41	25,98	2,45	↓ -25,28	↑ 693,75
Produtos de borracha	3,93	15,59	16,32	28,20	↓ -4,42	↓ -44,70
Tecelagem, exceto malha	3,77	14,96	20,02	22,32	↓ -25,25	↓ -32,95
Máq e equip de uso geral	3,12	12,40	7,79	38,71	↑ 59,06	↓ -67,98
Produtos químicos inorgânicos	3,11	12,35	20,05	5,08	↓ -38,43	↑ 142,86
Aeronaves	2,99	11,88	63,29	167,91	↓ -81,23	↓ -92,92
Produtos químicos orgânicos	2,83	11,26	10,24	8,32	↑ 9,95	↑ 35,26
Demais	47,31	187,97	205,77	322,99	↓ -8,65	↓ -41,80
<b>TOTAL</b>	<b>100,00</b>	<b>397,28</b>	<b>536,76</b>	<b>739,96</b>	<b>↓ -25,99</b>	<b>↓ -46,31</b>

Fonte: Secretaria de Comércio Exterior (SECEX/MDIC).  
Elaboração: Coordenação de Estudos Econômicos – CEE/IJSN.

**Tabela 3 - Pauta de importação do Espírito Santo – Mil toneladas líquidas**

Produtos	2014		2013	Variações (%)	
	Dez	Nov	Dez	Mensal	Interanual
Automóveis, camionetas e utilitários	4,68	7,48	8,81	↓ -37,48	↓ -46,93
Carvão mineral	311,84	456,10	131,85	↓ -31,63	↑ 136,51
Equip de comunicação	0,32	0,26	0,37	↑ 24,63	↓ -14,25
Bebidas alcoólicas e malte	27,43	37,13	0,48	↓ -26,15	-
Produtos de borracha	4,00	4,01	6,20	↓ -0,40	↓ -35,61
Tecelagem, exceto malha	2,95	4,30	4,34	↓ -31,42	↓ -32,15
Máq e equip de uso geral	1,34	1,06	3,91	↑ 26,11	↓ -65,78
Produtos químicos inorgânicos	36,92	56,09	20,48	↓ -34,17	↑ 80,31
Aeronaves	0,01	0,04	0,10	↓ -65,45	↓ -85,48
Produtos químicos orgânicos	4,25	3,00	2,68	↑ 41,69	↑ 58,54

Fonte: Secretaria de Comércio Exterior (SECEX/MDIC).  
Elaboração: Coordenação de Estudos Econômicos – CEE/IJSN.

**Tabela 4 - Mercado de origem das importações do Espírito Santo – US\$ milhões**

Países	2014			2013	Variações (%)	
	Part % Dez	Dez	Nov	Dez	Mensal	Interanual
China	22,32	88,68	117,98	171,74	↓ -24,83	↓ -48,36
Estados Unidos	14,71	58,43	75,45	157,92	↓ -22,56	↓ -63,00
Coréia do Sul	7,45	29,58	21,86	31,54	↑ 35,33	↓ -6,21
Itália	4,26	16,94	20,92	41,51	↓ -19,02	↓ -59,19
Uruguai	4,22	16,75	13,88	22,39	↑ 20,69	↓ -25,19
Japão	4,14	16,44	20,05	25,61	↓ -17,97	↓ -35,79
Espanha	4,00	15,88	12,57	15,32	↑ 26,36	↑ 3,69
Argentina	3,57	14,19	22,86	16,09	↓ -37,93	↓ -11,81
Alemanha	3,26	12,96	22,44	39,10	↓ -42,25	↓ -66,86
França	3,08	12,24	60,04	69,06	↓ -79,61	↓ -82,27
Demais	28,99	115,18	148,72	149,69	↓ -22,55	↓ -23,06
<b>TOTAL</b>	100,00	<b>397,28</b>	<b>536,76</b>	<b>739,96</b>	<b>↓ -25,99</b>	<b>↓ -46,31</b>

Fonte: Secretaria de Comércio Exterior (SECEX/MDIC).  
Elaboração: Coordenação de Estudos Econômicos – CEE/IJSN.

**Gráfico 1 - Importações do Espírito Santo**  
Meses de 2011 a 2014 – US\$ Milhões

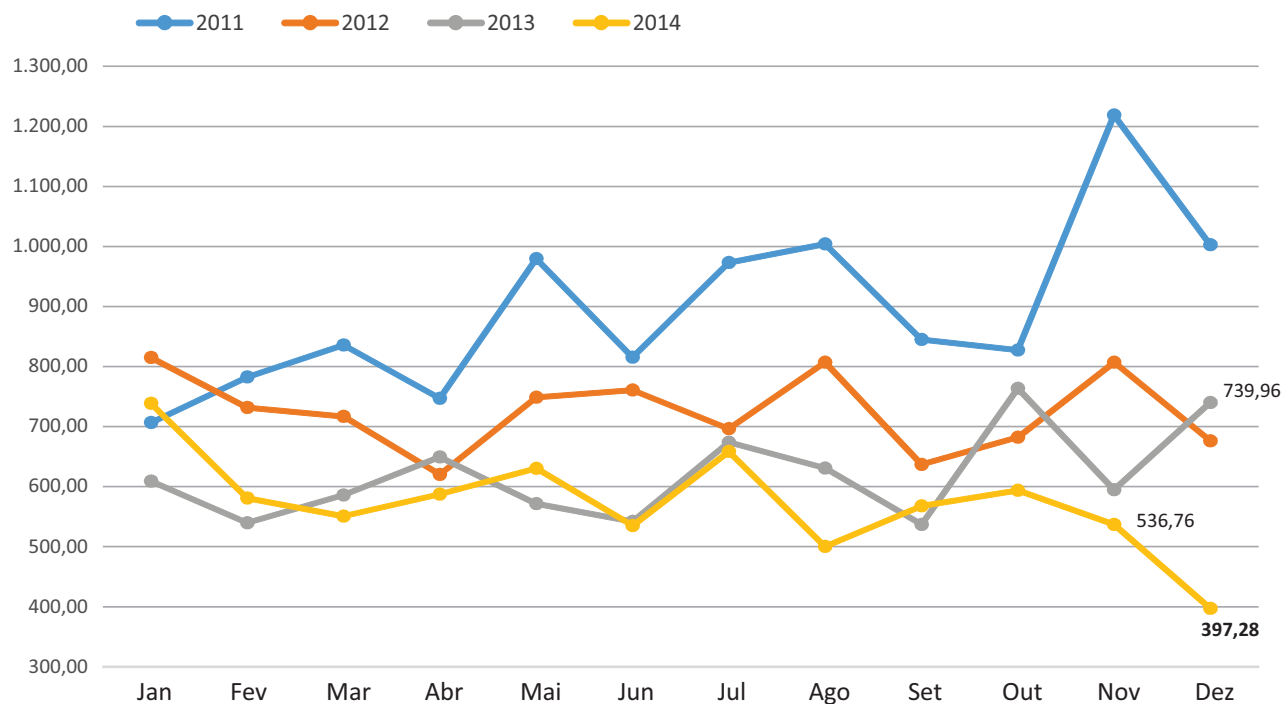

Fonte: Secretaria de Comércio Exterior (SECEX/MDIC).  
Elaboração: Coordenação de Estudos Econômicos – CEE/IJSN.

**Gráfico 2 - Participações % das UF's no total importado pelo País**  
 Novembro e Dezembro de 2014

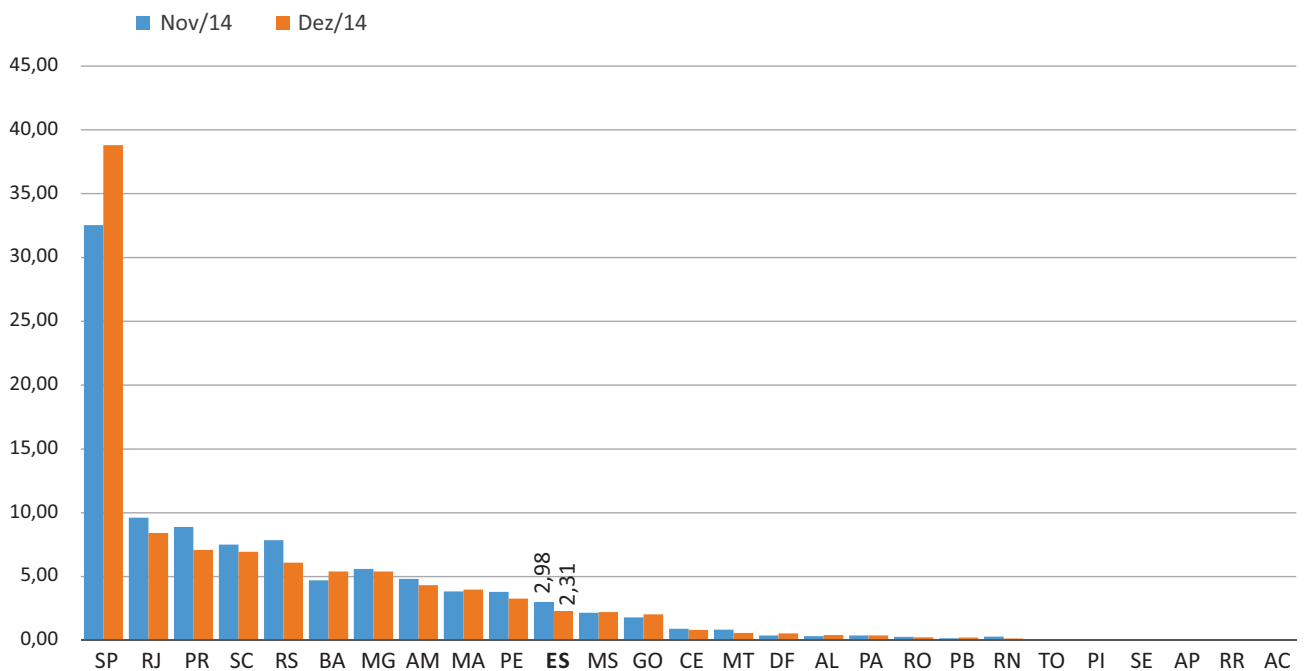

Fonte: Secretaria de Comércio Exterior (SECEX/MDIC).

Elaboração: Coordenação de Estudos Econômicos - CEE/IJSN.

\*O indicador em questão considera apenas as operações das UF's. Estão fora do cálculo, portanto, valores contabilizados como "consumo de bordo", "mercadoria nacionalizada", "não declarada" e "reexportação".

**Gráfico 3 - Categorias de uso das importações totais**  
 Participação % - Dezembro 2013 a Dezembro de 2014

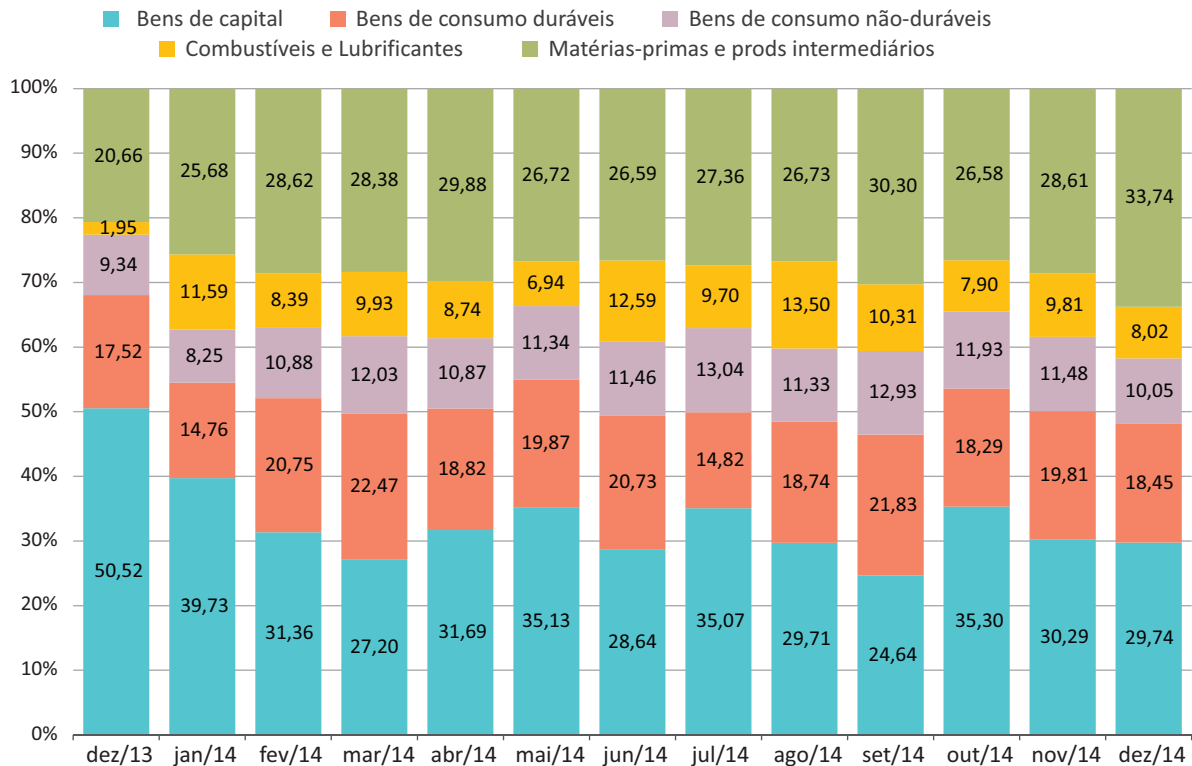

Fonte: Secretaria de Comércio Exterior (SECEX/MDIC).

Elaboração: Coordenação de Estudos Econômicos - CEE/IJSN.

**Gráfico 4 - Principais Produtos\* das Principais Origens**  
Participação % – Dezembro de 2014

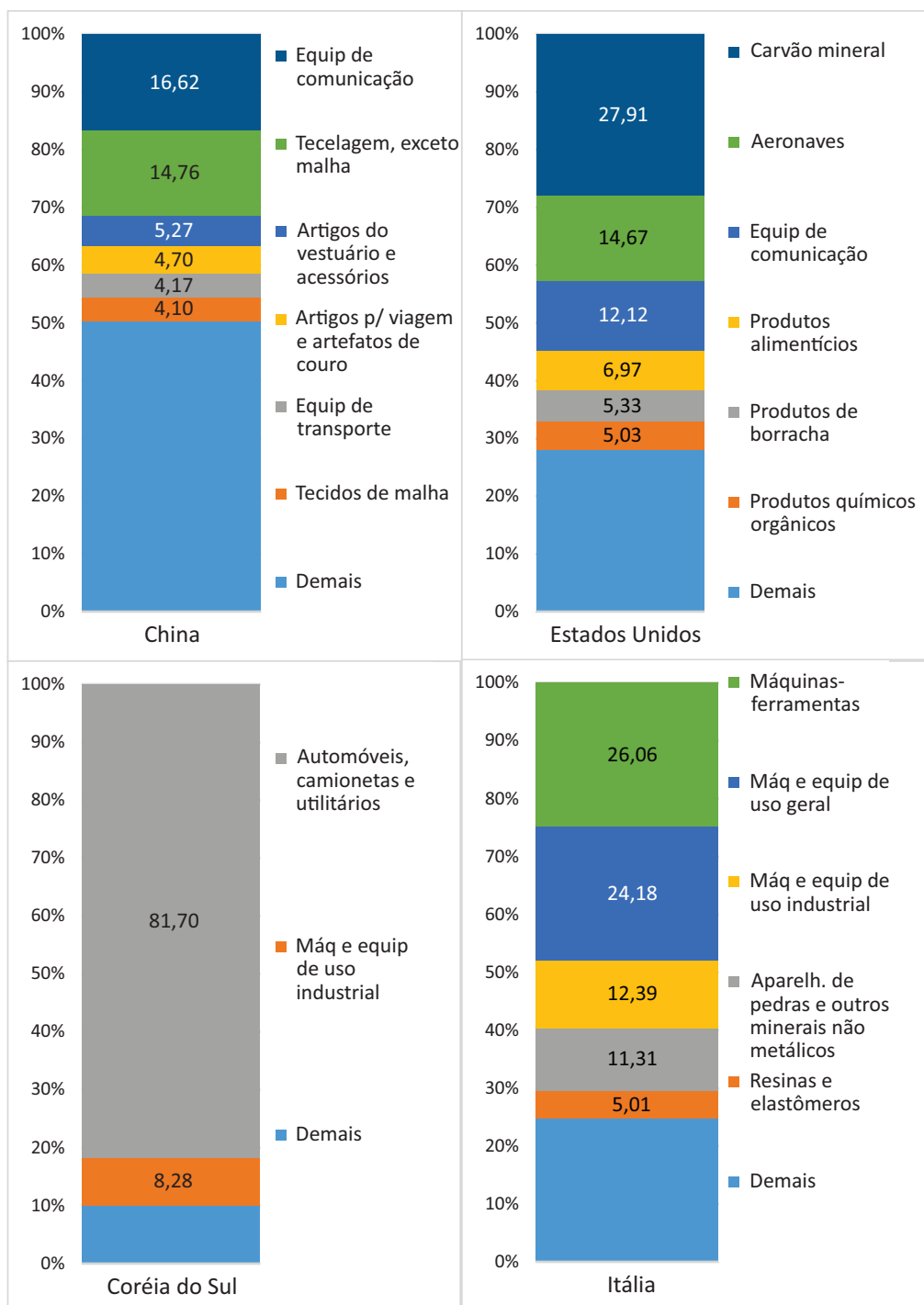

Fonte: Secretaria de Comércio Exterior (SECEX/MDIC).  
Elaboração: Coordenação de Estudos Econômicos (CEE) – IJSN.  
\* Classificação CNAE 2.0 - Grupo.

**Coordenação Geral**

Andrezza Rosalém Vieira  
Diretora Presidente

**Coordenação**

Victor Nunes Toscano  
Coordenação de Estudos Econômicos – CEE

**Elaboração**

Paula Rubia Simões Beiral  
Coordenação de Estudos Econômicos – CEE

**Revisão**

Estefania Ribeiro da Silva  
Coordenação de Estudos Econômicos – CEE

**Editoração**

Lastênio J. Scopel  
Assessoria de Relacionamento Institucional – ARIN