

EMPREGO FORMAL – Dezembro/2014

Em dezembro de 2014 foram suprimidos -8.803 postos de trabalho com carteira assinada no Espírito Santo, representando saldo acumulado no ano de +10.113. Tal desempenho foi decorrente, em grande medida, do aumento das demissões nos setores de Construção Civil, Indústria de Transformação e de Serviços.

De acordo com os dados divulgados pelo Ministério do Trabalho e Emprego (MTE), por meio do Cadastro Geral de Empregados e Desempregados (CAGED), em dezembro de 2014 foram eliminados -8.803¹ postos de trabalho celetistas no estado do Espírito Santo, o equivalente a uma diminuição de -1,10% do estoque de empregos² com relação ao mês anterior. Tal decréscimo deve-se principalmente aos setores de *Construção Civil* (-2.941), *da Indústria de Transformação* (-2.926) e *de Serviços* (-2.340), responsáveis pelas maiores demissões no mês. Provavelmente devido a razões sazonais como férias escolares e término das festas no final do ano. (Tabela 1, Tabela 2).

Com relação às Unidades da Federação (UF's), todas apresentaram diminuição no emprego formal. O melhor desempenho no saldo líquido de empregos, em dezembro de 2014, foi registrado em Alagoas (-0,08%), ao contrário em Mato Grosso (-2,87%) foi registrado o pior desempenho. O Espírito Santo ficou entre os dois extremos, em décimo primeiro lugar, com -1,10% de decréscimo, acima da média do Brasil (-1,34%) (Gráfico 2).

No setor de *Indústria de Transformação*, o segmento que se destacou por ser o único com valor positivo, foi o de *Material de Transporte* (+159); em contraste com os demais, o único setor que obteve admissões, foi o *Comércio*, com +788 postos de trabalhos com destaque para o *Comércio Varejista* (+1.004); e no setor de *Serviços*, o segmento *Alojamento e Alimentação* (+182). Os setores *Administração Pública e da Agropecuária*, reduziram o estoque de emprego em -400 e -682 postos de trabalho com carteira assinada no mês de dezembro, respectivamente (Tabela 2).

Dentre os municípios com mais de 30 mil habitantes, Guarapari registrou o maior aumento (+548), seguido por Marataízes (+42) e Alegre (+10). Por outro lado, os demais municípios apresentaram saldos negativos, sendo que Serra (-1.558) e Vitória (-1.325) obtiveram os maiores saldos decrescentes neste mês (Gráfico 3).

Nos últimos 12 meses foram gerados +10.113 empregos e os setores de *Serviços* (+7.345) e *Serviços de Utilidade Pública* (+3.033) registraram os maiores saldos. Os acumulados do ano, nos meses de dezembro, se equiparam aos valores dos acumulados em 12 meses (Tabela 1).

¹ Resultado da subtração (saldo líquido) entre 28.746 admitidos e 37.549 demitidos no estado do Espírito Santo em dezembro de 2014.

² O estoque de empregos com carteira assinada, no Espírito Santo, no final de novembro de 2014, atingiu o patamar de 803.187, enquanto o de dezembro de 2014 ficou em 794.384 (dados sem o ajuste fora do prazo).

Tabela 1 - Evolução do Emprego por Setor de Atividade Econômica – Espírito Santo

Setores	Saldo líquido ⁽¹⁾				Estoque de Empregos	
	dez/13	dez/14	Acumulado no ano ⁽³⁾	Acumulado 12 meses ⁽³⁾	Estoque sem Ajuste	Estoque com Ajuste
Extrativa Mineral	-456	-277	78	78	13.280	13.290
Ind. Transformação	-2.407	-2.926	3.033	3.033	128.814	129.393
Serv. Ind. Útil. Pub.	16	-25	53	53	10.079	10.008
Construção Civil	-1.621	-2.941	-4.886	-4.886	61.727	61.989
Comércio	1.001	788	4.575	4.575	198.764	199.336
Serviços	-1.587	-2.340	7.345	7.345	341.820	342.165
Admin. Pública	-224	-400	-45	-45	6.407	6.409
Agropecuária	-504	-682	-40	-40	33.493	34.131
Total	-5.782	-8.803	10.113	10.113	794.384	796.721

Fonte: CAGED/MTE.

Elaboração: Coordenação de Estudos Econômicos (CEE) - IJSN.

(1) Saldo líquido = admissões - demissões.

(2) Resultados acrescidos de ajustes das declarações recebidas fora do prazo.

Tabela 2 - Evolução do Emprego por Subsetor de Atividade Econômica – Espírito Santo

Setores	Saldo líquido ⁽¹⁾				Estoque de Empregos	
	dez/14	Variação mensal ⁽²⁾	Acumulado no ano ⁽³⁾	Acumulado 12 meses ⁽³⁾	Estoque sem Ajuste	Estoque com Ajuste ⁽³⁾
Extrativa Mineral	-277	-2,04	78	78	13.280	13.290
Indústria de Transformação	-2.926	-2,22	3.033	3.033	128.814	129.393
Produtos Minerais não metálicos	-515	-1,90	442	442	26.622	26.725
Metalúrgica	-346	-2,20	-61	-61	15.383	15.547
Mecânica	-514	-5,41	1.197	1.197	8.983	9.018
Materiais Elétricos e Comunicação	-3	-0,08	117	117	3.697	3.715
Materiais de Transporte	159	8,03	743	743	2.139	2.140
Madeira e Mobiliário	-251	-2,36	405	405	10.399	10.443
Papel, papelão e editoração	-81	-1,54	191	191	5.163	5.191
Borracha, fumo e couros	-35	-1,04	311	311	3.325	3.329
Química e produtos farmacêuticos	-275	-3,20	23	23	8.316	8.354
Têxtil, Vestuário	-512	-3,23	-316	-316	15.343	15.340
Calçados	-121	-5,52	-118	-118	2.070	2.074
Produtos Alimentícios e Bebidas	-432	-1,55	99	99	27.374	27.517
Serviços Ind. de Utilidade Pública	-25	-0,25	53	53	10.079	10.008
Construção Civil	-2.941	-4,55	-4.886	-4.886	61.727	61.989
Comércio	788	0,40	4.575	4.575	198.764	199.336
Comércio Varejista	1.004	0,62	2.994	2.994	163.884	164.349
Comércio Atacadista	-216	-0,62	1.581	1.581	34.880	34.987
Serviços	-2.340	-0,68	7.345	7.345	341.820	342.165
Instituições Financeiras	-14	-0,13	87	87	11.133	11.125
Comércio e Administração de Imóveis	-766	-0,89	639	639	85.718	86.102
Transporte e Comunicação	-524	-0,88	760	760	59.114	59.081
Alojamento e Alimentação	182	0,15	2.593	2.593	121.961	121.704
Médicos e Odontológicos	-18	-0,05	2.382	2.382	39.461	39.599
Ensino	-1.200	-4,68	884	884	24.433	24.554
Administração Pública	-400	-5,88	-45	-45	6.407	6.409
Agropecuária	-682	-2,00	-40	-40	33.493	34.131
TOTAL	-8.803	-1,10	10.113	10.113	794.384	796.721

Fonte: CAGED/MTE.

Elaboração: Coordenação de Estudos Econômicos (CEE) - IJSN.

(1) Saldo líquido = admissões - demissões.

(2) Variação mensal toma como base o estoque do mês anterior.

(3) Resultados acrescidos de ajustes das declarações recebidas fora do prazo.

Gráfico 1 - Emprego Formal no Espírito Santo - 2006 a 2014⁽¹⁾

Saldo líquido (= admissões - demissões)

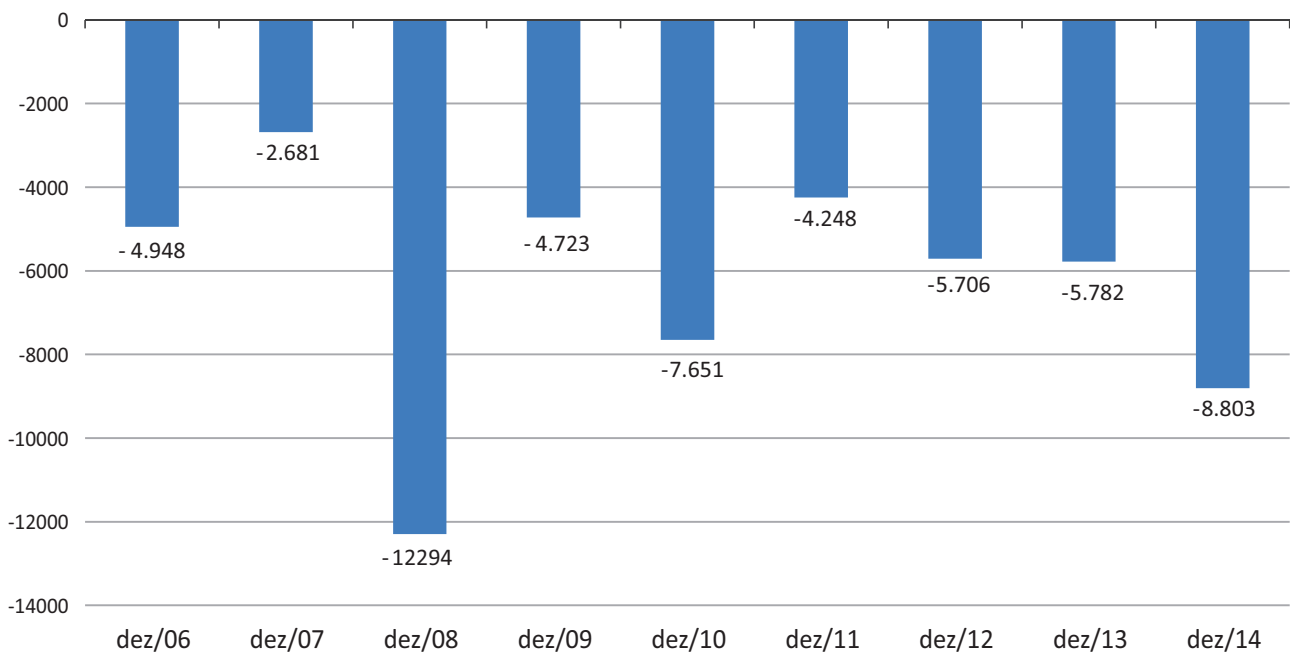

Fonte: CAGED/MTE.

Elaboração: Coordenação de Estudos Econômicos (CEE) - IJSN.

(1) Resultados não acrescidos de ajustes das declarações recebidas fora do prazo.

Gráfico 2 - Estoque de Empregos Formais por Unidade da Federação – Brasil

Taxa de Variação (%) – Dezembro 2014 / Novembro 2014

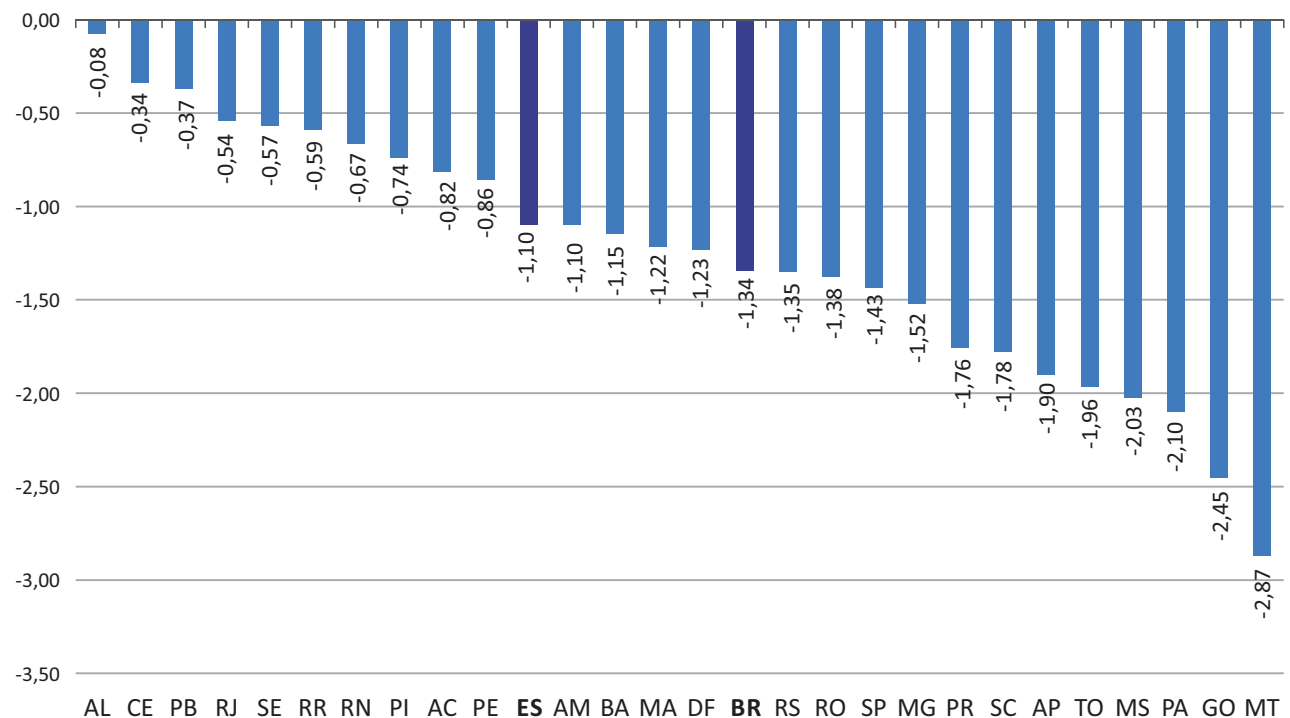

Fonte: CAGED/MTE.

Elaboração: Coordenação de Estudos Econômicos (CEE) - IJSN.

Gráfico 3 - Emprego formal nos municípios com mais de 30.000 habitantes do Espírito Santo
Saldo líquido (= admissões - demissões) – Dezembro 2014

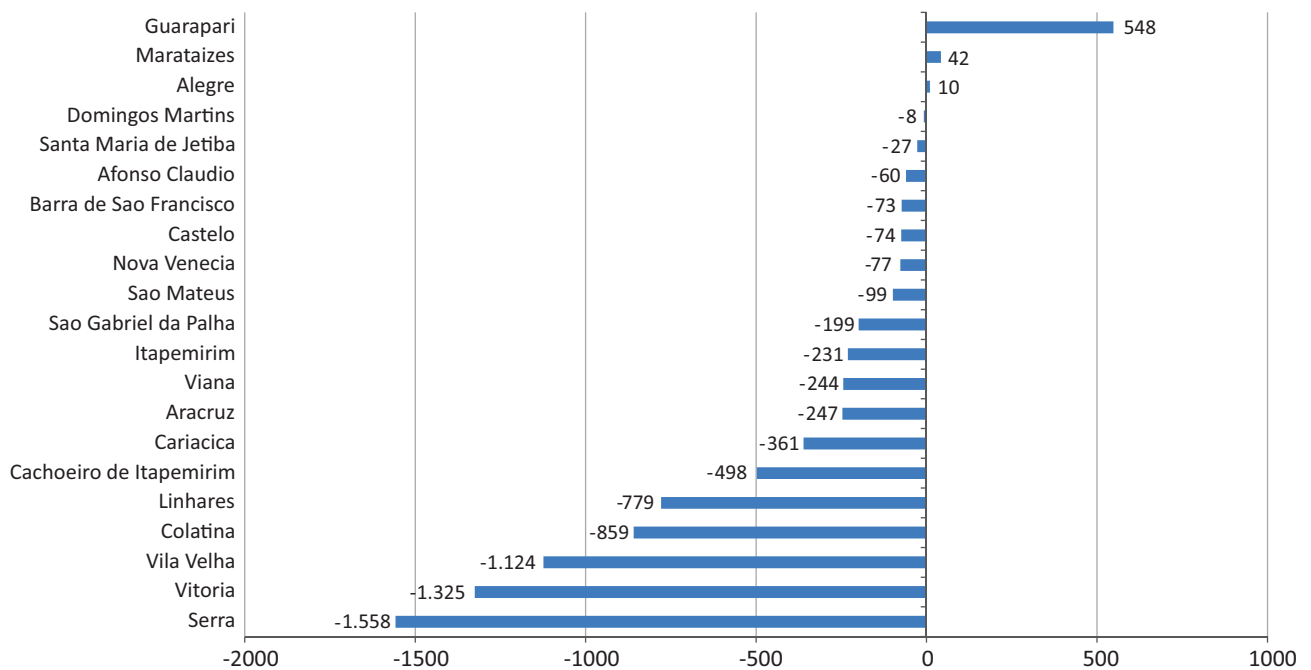

Fonte: CAGED/MTE.

Elaboração: Coordenação de Estudos Econômicos (CEE) – IJSN.

Resenha de Conjuntura – 12

IJSN – Instituto Jones dos Santos Neves

Coordenação Geral

Andrezza Rosalém Vieira
Diretora Presidente

Revisão

Ana Maria Alvarenga Taveira
Coordenação de Estudos Econômicos – CEE

Coordenação

Víctor Nunes Toscano
Coordenação de Estudos Econômicos – CEE

Editoração

Lastênio J. Scopel
Assessoria de Relacionamento Institucional – ARIN

Elaboração

Vicente de Paulo Costa Pereira
Coordenação de Estudos Econômicos – CEE

Av. Marechal Mascarenhas de Moraes, 2.524 - Jesus de Nazareth - Vitória - ES
CEP 29052-015 - Tel.: (27) 3636-8050