

## PESQUISA INDUSTRIAL DE EMPREGOS E SALÁRIOS – Dezembro/2014

*Índice de pessoal ocupado na indústria geral do Espírito Santo, em Dezembro de 2014, caiu -0,17% em relação ao mês imediatamente anterior e índice do valor da folha de pagamento real aumentou +0,55% na comparação com dezembro de 2013.*

Segundo os dados da Pesquisa Industrial Mensal de Empregos e Salários (PIMES)<sup>1</sup> divulgados pelo Instituto Brasileiro de Geografia e Estatística (IBGE), o índice de pessoal ocupado na Indústria Geral do Espírito Santo, em dezembro de 2014, comparado com o mês anterior, diminuiu -0,17%. O mesmo aconteceu com o índice do valor da folha de pagamento real e o índice do número de horas pagas que registraram respectivamente, queda de -1,71 e -0,57. Na comparação com o mesmo mês do ano anterior, os índices foram: pessoal ocupado (-0,80%), número de horas pagas (-3,01%) e folha de pagamento real (+0,55%) (Tabela 1).

No mês de dezembro, os resultados acumulados no ano para o Espírito Santo mostraram os seguintes valores: pessoal ocupado (-1,95%), número de horas pagas (-3,62%) e valor da folha de pagamento real (+1,56%). O decréscimo do índice de pessoal ocupado na Indústria Geral foi influenciado pelo desempenho

da Indústria de Transformação que apresentou uma redução de -2,36%, enquanto a Indústria Extrativa apresentou expansão de +1,30% (Tabela 1, Tabela 2, Gráfico 2 e Gráfico 3).

Analisando a Indústria de Transformação, observa-se que em relação ao mês anterior, o subsetor que registrou o maior acréscimo em dezembro de 2014 foi o de Máquinas e aparelhos elétricos, eletrônicos, de precisão e de comunicações (+2,95%), em contrapartida, Madeira (-3,68%) foi o que apresentou maior redução (Tabela 2).

Quando se observa o ranking das Unidades da Federação (UF's) em relação ao pessoal ocupado, comparando a variação com o mesmo mês do ano anterior, o Espírito Santo se posiciona em primeiro lugar registrando a menor queda (-0,80%), ficando melhor que o Brasil com diminuição de -3,95%. Todas as unidades apresentaram decréscimo, com Santa Catarina apresentando o segundo melhor desempe

<sup>1</sup> Os dados divulgados nesta resenha apresentam as variações dos índices mensais de Pessoal Ocupado Assalariado, Número de Horas Pagas e Valor da Folha de Pagamento Real (divulgados pelo IBGE) que têm como referência o mês de janeiro de 2001 (Base jan./2001 = 100).

**Tabela 1 - Indicadores Conjunturais da Indústria – Brasil e Espírito Santo**  
Taxa de Variação (%) (1)

Variáveis	Dezembro 2014/ Novembro 2014 (2)	Dezembro 2014/ Dezembro 2013	Acumulado no ano*	Acumulado 12 meses*
<b>Brasil</b>				
Pessoal Ocupado Assalariado	0,41	-3,95	-3,21	-3,21
Número de Horas Pagas	-0,05	-5,31	-3,86	-3,86
Valor da Folha de Pagamento Real	1,89	-3,92	-1,14	-1,14
<b>Espírito Santo</b>				
Pessoal Ocupado Assalariado	-0,17	-0,80	-1,95	-1,95
Número de Horas Pagas	-0,57	-3,01	-3,62	-3,62
Valor da Folha de Pagamento Real	-1,71	0,55	1,56	1,56

Fonte: IBGE.

Elaboração: Coordenação de Estudos Econômicos – CEE/IJSN.

(1) As variações percentuais são calculadas por meio dos índices que têm como referência o mês de janeiro de 2001 (base jan./2001 = 100).

(2) Com ajuste sazonal, realizado pelo IBGE no caso do Brasil e pela Coordenação de Estudos Econômicos - IJSN para o Espírito Santo.

\* Em relação a igual período anterior.

**Tabela 2 - Pessoal Ocupado Assalariado na Indústria – Espírito Santo**  
Taxa de Variação (%) (1)

Seções e Divisões	Dez 2014/ Nov 2014 (2)	Dez 2014/ Dez 2013	Acumulado no ano*	Acumulado 12 meses*
<b>Indústria geral</b>	-0,17	-0,80	-1,95	-1,95
<b>Indústrias extrativas</b>	0,58	1,03	1,30	1,30
<b>Indústria de transformação</b>	-0,24	-1,02	-2,36	-2,36
Alimentos e bebidas	-0,97	-2,07	-0,33	-0,33
Têxtil	1,29	-4,57	-15,04	-15,04
Vestuário	0,13	-21,87	-20,51	-20,51
Calçados e couro	-0,72	-16,91	-15,55	-15,55
Madeira	-3,68	2,59	0,96	0,96
Papel e gráfica	-0,11	-5,81	-4,67	-4,67
Coque, refino de petróleo, combustíveis nucleares e álcool	2,89	-2,63	5,84	5,84
Produtos químicos	2,66	3,30	0,32	0,32
Borracha e plástico	-0,64	1,28	1,10	1,10
Minerais não-metálicos	-0,15	0,38	-0,18	-0,18
Metalurgia básica	-1,43	6,77	6,37	6,37
Produtos de metal, exclusive máquinas e equipamentos	-1,47	6,01	0,10	0,10
Máq. e equip., exclusive elétricos, eletrônicos, de precisão e de comunicações	-3,37	5,25	-9,21	-9,21
Máquinas e aparelhos elétricos, eletrônicos, de precisão e de comunicações	2,95	24,59	12,47	12,47
Fabricação de meios de transporte	-2,59	-18,46	-8,85	-8,85
Fabricação de outros produtos da indústria de transformação	0,60	1,60	3,91	3,91

Fonte: IBGE.

Elaboração: Coordenação de Estudos Econômicos – CEE/IJSN.

(1) As variações percentuais são calculadas por meio dos índices que têm como referência o mês de janeiro de 2001 (base jan./2001 = 100).

(2) Com ajuste sazonal, realizado pelo IBGE no caso do Brasil e pela Coordenação de Estudos Econômicos - IJSN para o Espírito Santo.

\* Em relação a igual período anterior.

**Gráfico 1 - Pessoal Ocupado Assalariado na Indústria – Brasil e Unidades da Federação**  
Variação (%) Dezembro 2014/Dezembro 2013

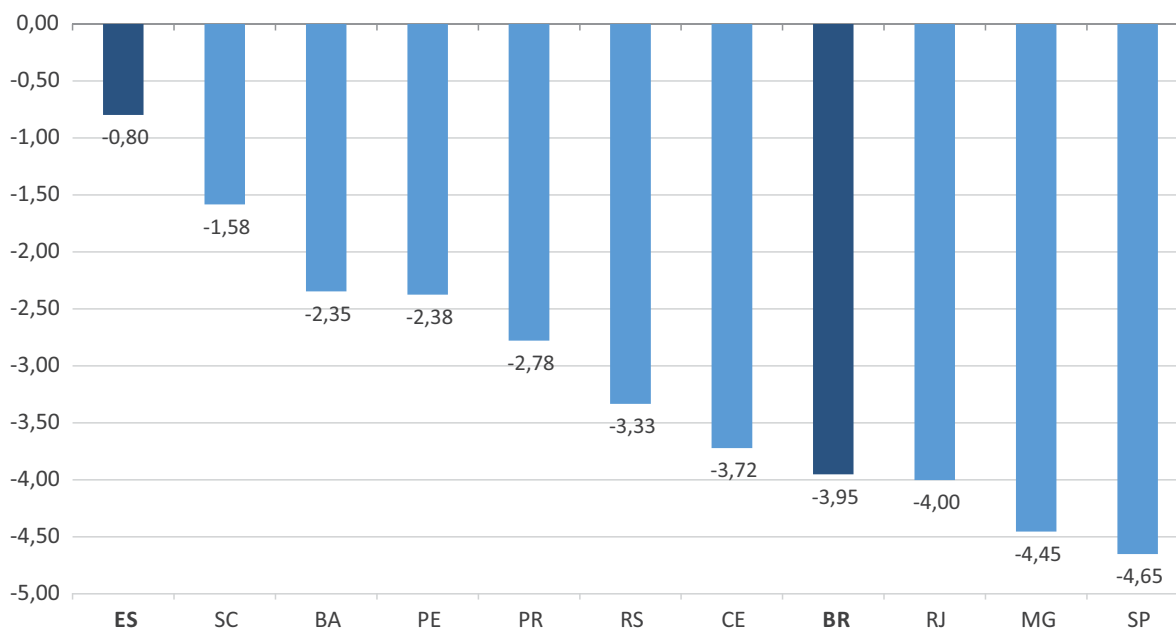

Fonte: IBGE.

Elaboração: Coordenação de Estudos Econômicos – CEE/IJSN.

(1) as variações percentuais são calculadas por meio dos índices que tem como referência o mês de janeiro de 2001 (base jan./2001 = 100).

**Gráfico 2 - Número de Horas Pagas na Indústria por setores – Espírito Santo**  
Variação (%) em relação ao mesmo período do ano anterior (1)

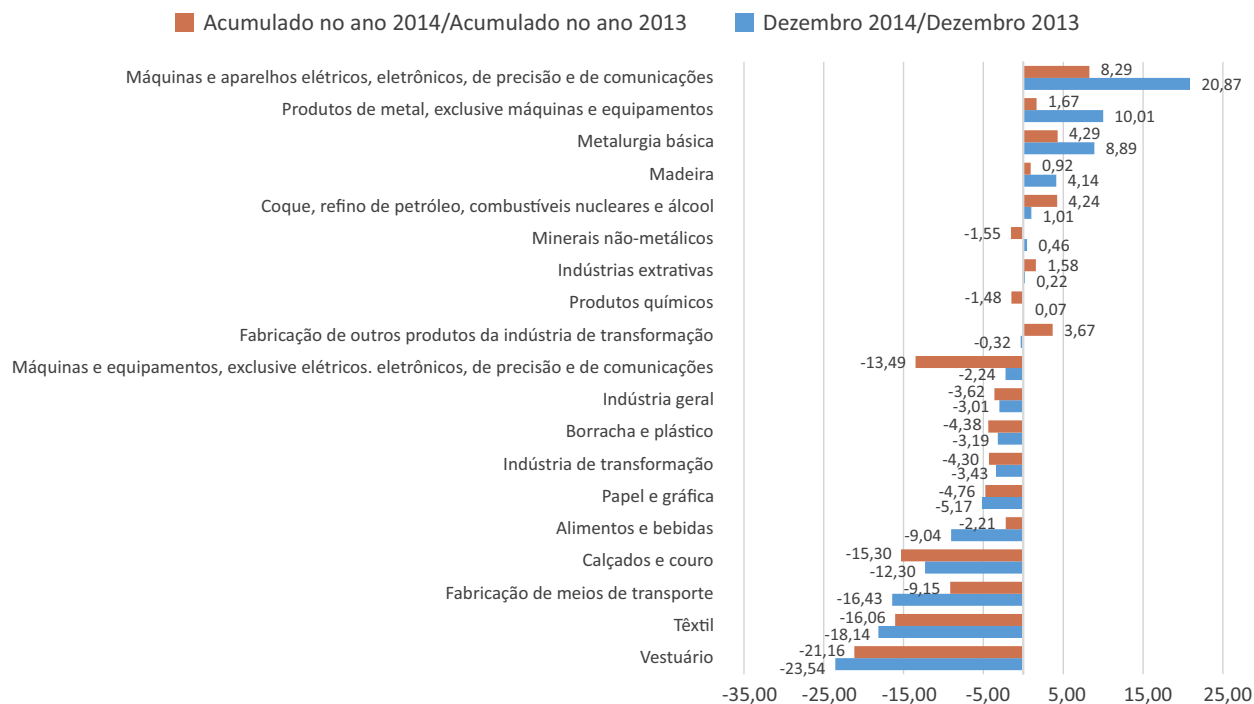

Fonte: IBGE.

Elaboração: Coordenação de Estudos Econômicos – CEE/IJSN.

(1) as variações percentuais são calculadas por meio dos índices que tem como referência o mês de janeiro de 2001 (base jan./2001 = 100).

**Gráfico 3 - Valor da Folha de Pagamento Real na indústria por setores – Espírito Santo**  
 Variação (%) em relação ao mesmo período do ano anterior (1)

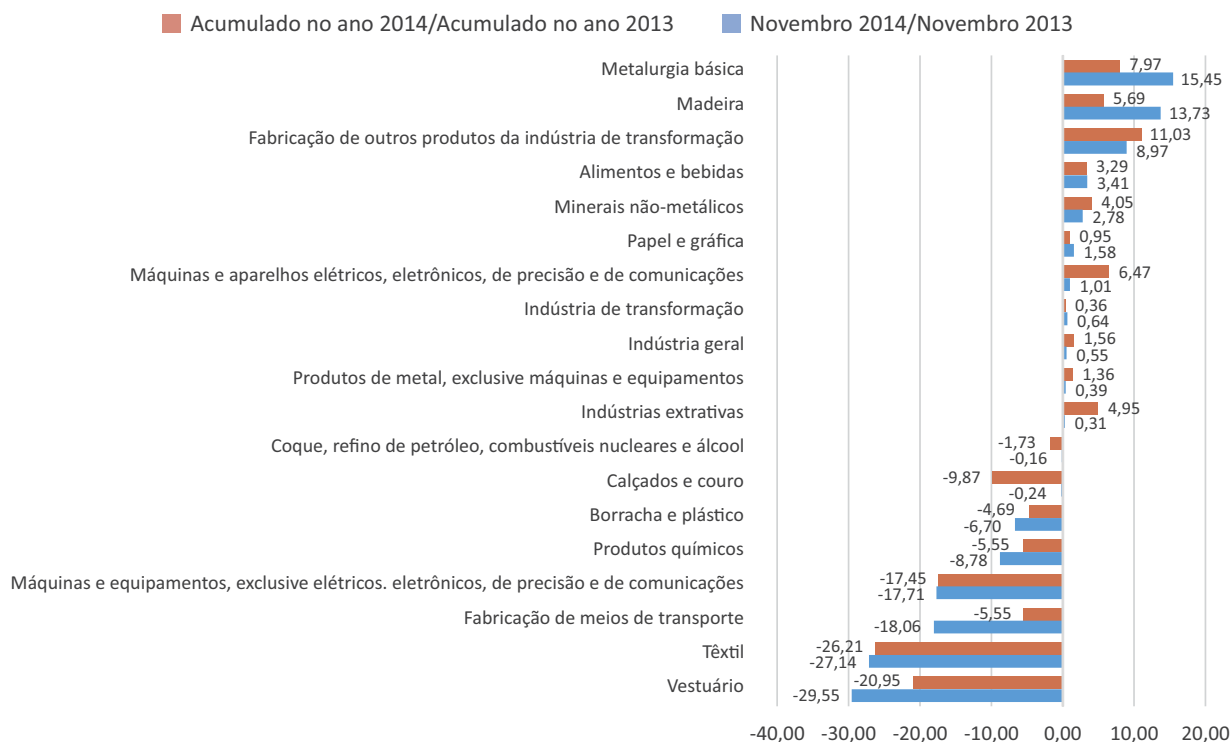

Fonte: IBGE.

Elaboração: Coordenação de Estudos Econômicos – CEE/IJSN.

(1) as variações percentuais são calculadas por meio dos índices que tem como referência o mês de janeiro de 2001 (base jan./2001 = 100).

## Resenha de Conjuntura – 21

IJSN – Instituto Jones dos Santos Neves

### Coordenação Geral

Andrezza Rosalém Vieira  
 Diretora Presidente

Pablo Medeiros Jobor

Diretor de Estudos e Pesquisas

### Coordenação

Victor Nunes Toscano

Coordenação de Estudos Econômicos – CEE

### Elaboração

Vicente de Paulo Costa Pereira  
 Coordenação de Estudos Econômicos – CEE

### Revisão

Edna Morais Tressinare  
 Coordenação de Estudos Econômicos – CEE

### Editoração

Eugênio Herkenhoff  
 Assessoria de Relacionamento Institucional – ARIN

Av. Marechal Mascarenhas de Moraes, 2.524 - Jesus de Nazareth - Vitória - ES

CEP 29052-015 - Tel.: (27) 3636-8050