

# INVESTIMENTOS ANUNCIADOS PARA O ESPÍRITO SANTO 2014-2019

Julho 2015

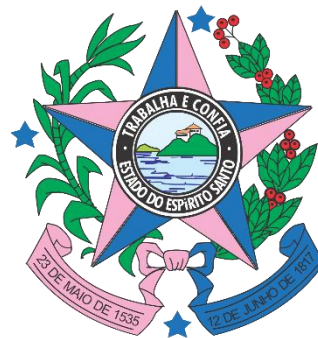

*GOVERNO DO ESTADO DO ESPÍRITO SANTO*  
*Secretaria de Economia e Planejamento*  
*Instituto Jones dos Santos Neves*

**Cenário econômico: ajustes e expectativas.**

# Mapa do Crescimento Mundial - 2015

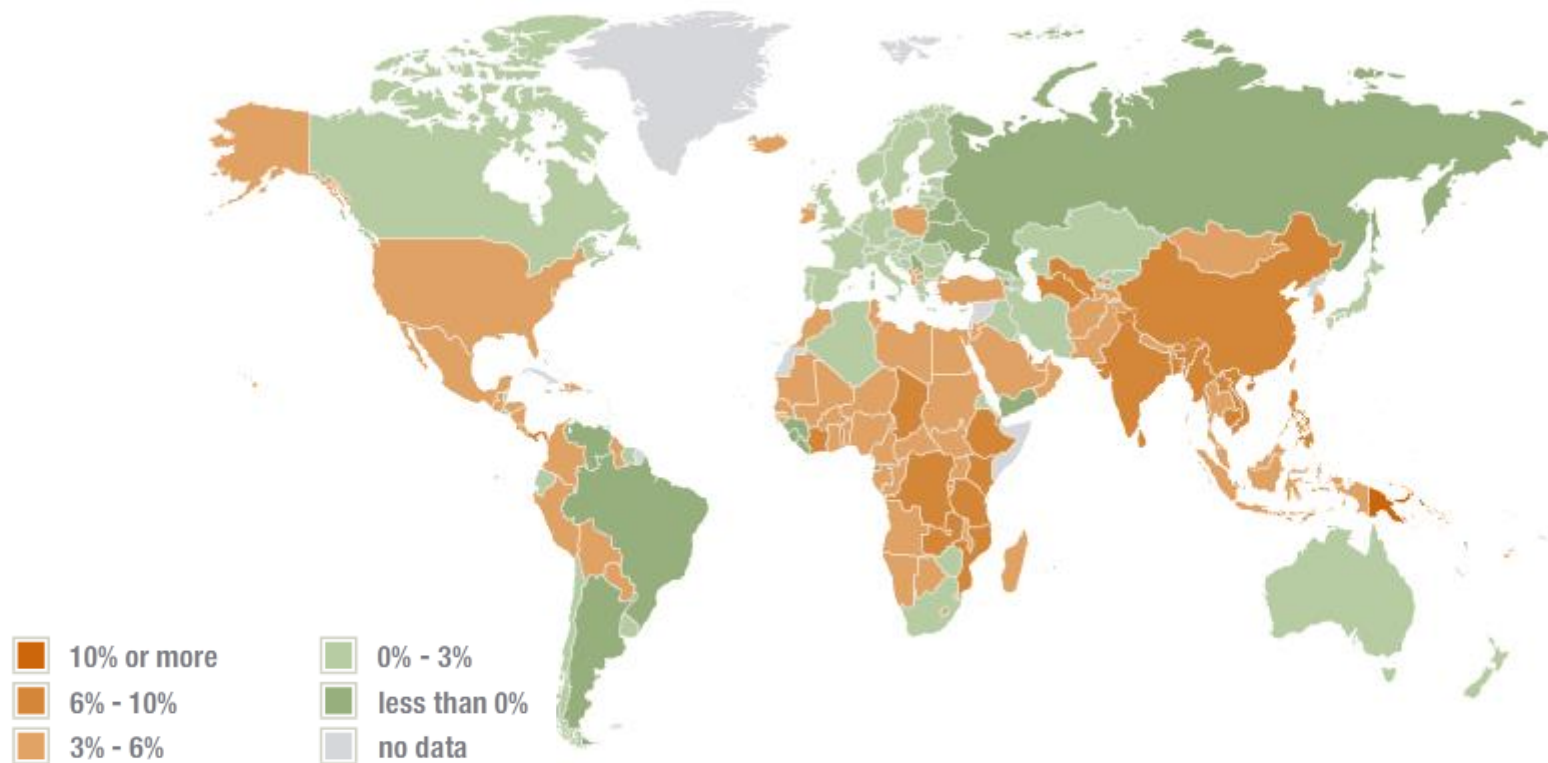

Fonte: FMI – Datamapper

# Mapa do Crescimento Mundial - 2016

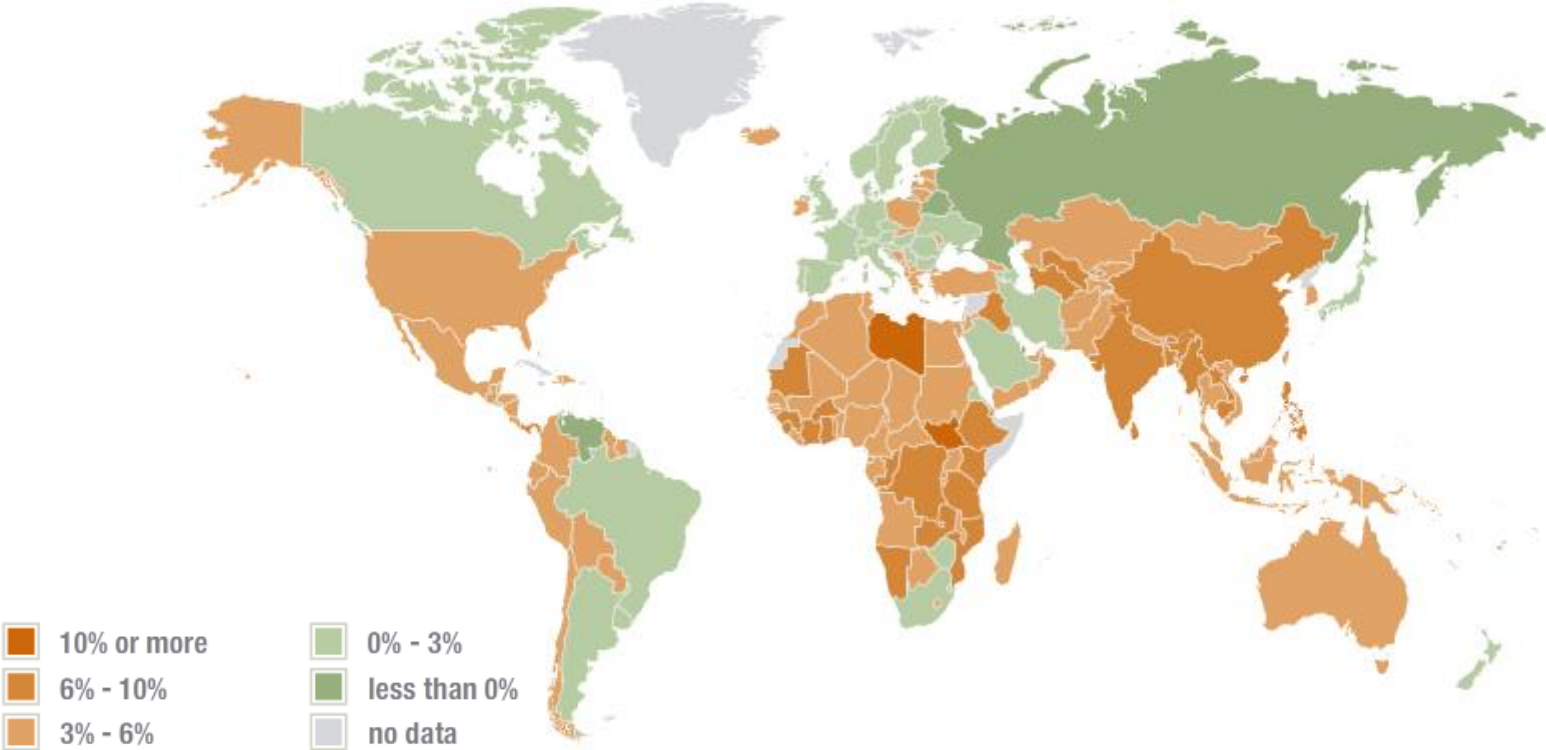

Fonte: FMI – Datamapper



# Mapa do Crescimento Mundial - 2017

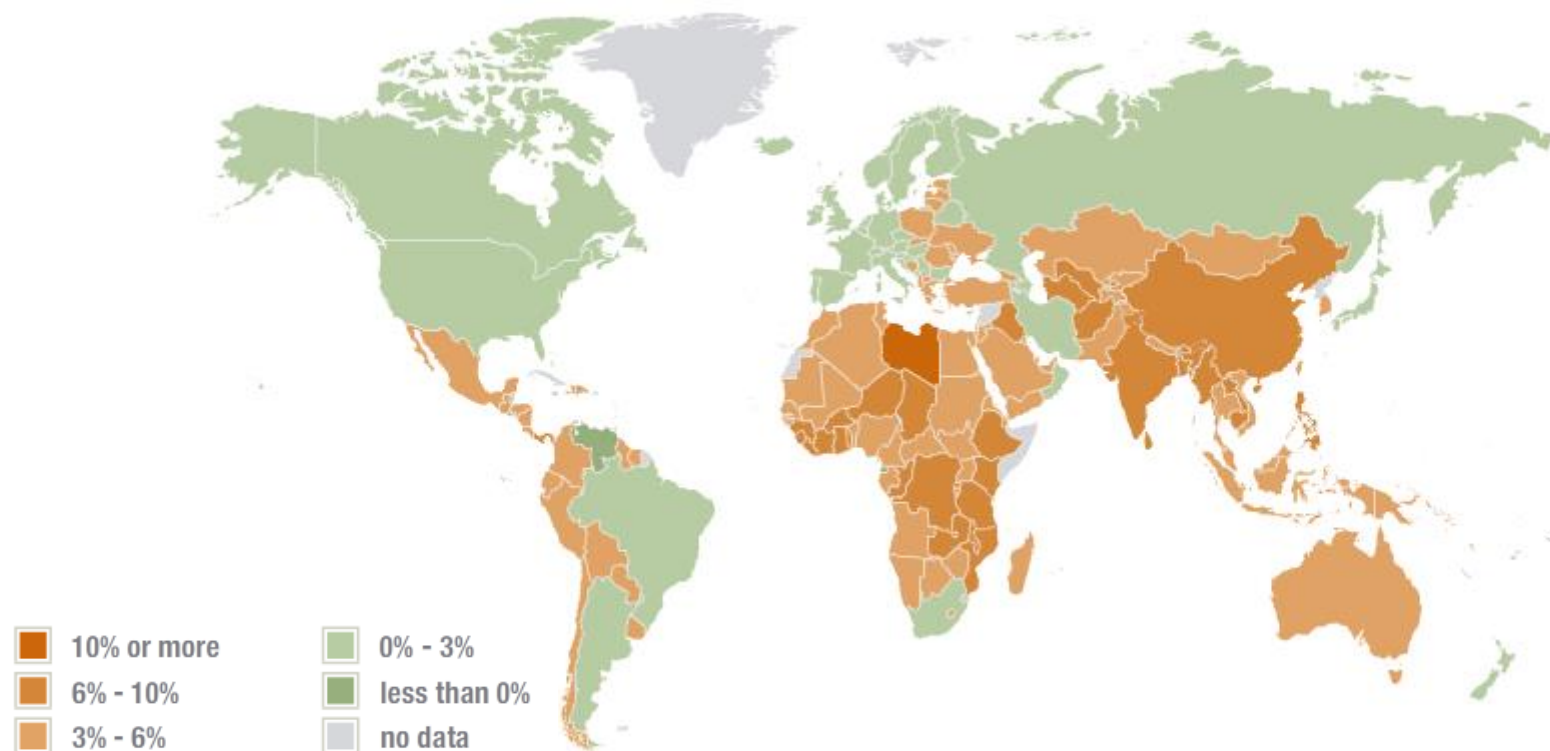

Fonte: FMI – Datamapper

# Projeção de crescimento do FMI

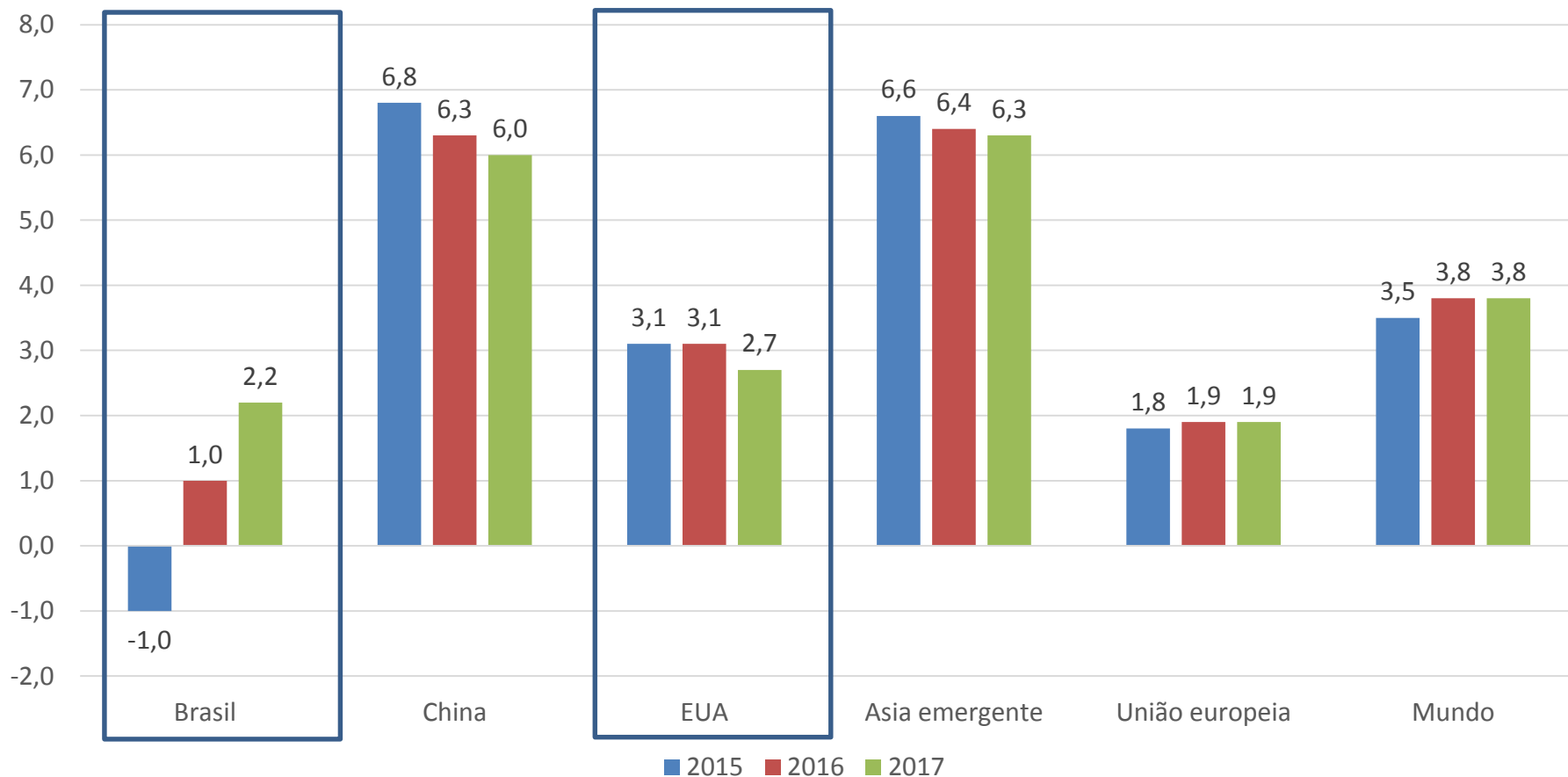

Fonte: FMI – World Economic Outlook – Abril de 2015  
Elaboração: Coordenação de Estudos Econômicos – CEE/IJSN

# Deterioração das expectativas

## Projeções do mercado para o IPCA e o PIB de 2015

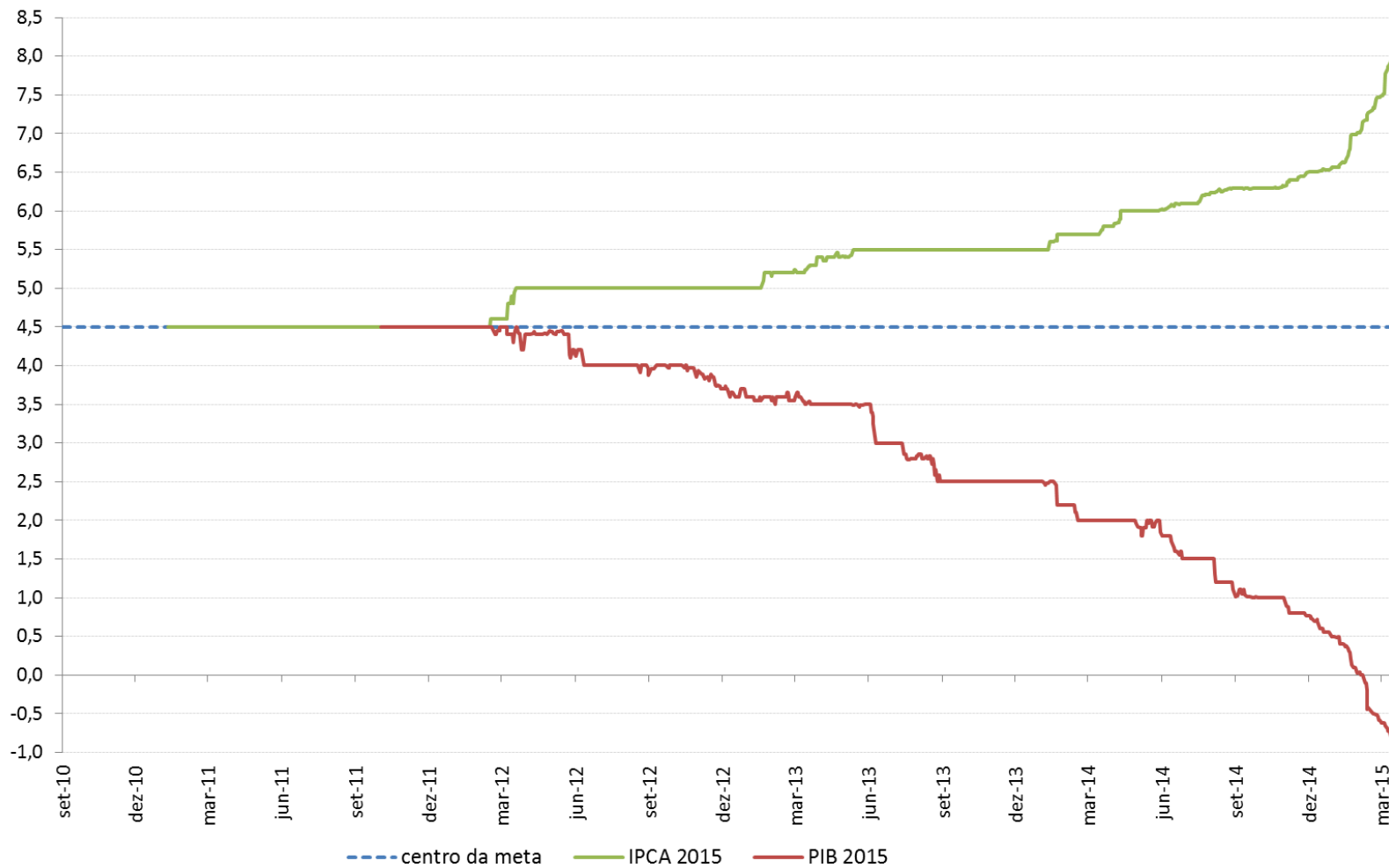

Fonte: Banco Central, Boletim Focus.

# Inflação acelerada no início do ano – Acumulado Junho/2015

A previsão é de que até o final do ano chegue a níveis 8,0%, quase o dobro da meta de 4,5% estabelecida pelo Banco Central.

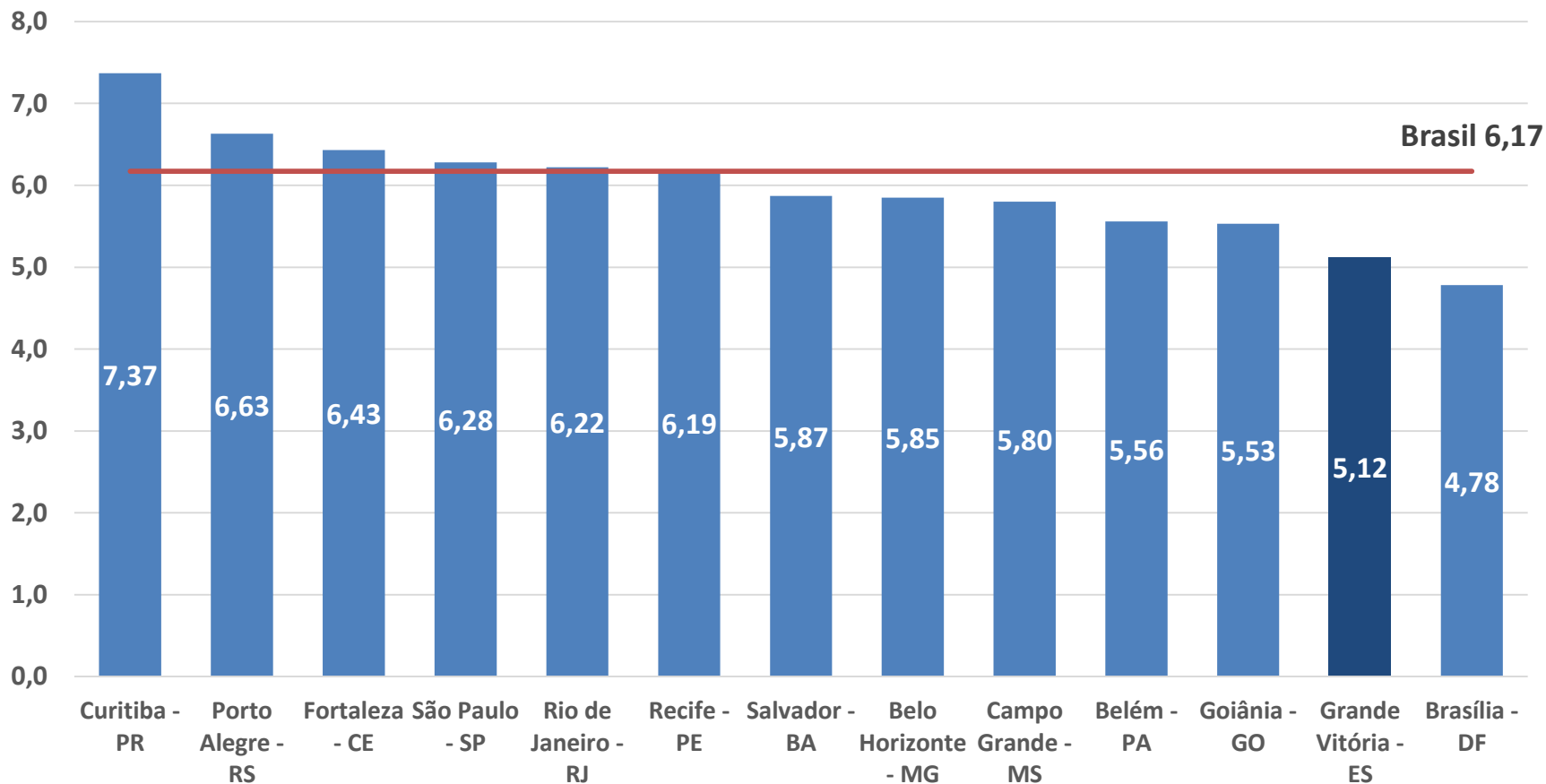

Fonte: SIMC - IBGE

Elaboração: Coordenação de Estudos Econômicos – CEE/IJSN



# Taxa crescimento real do PIB do Espírito Santo 2005 a 2015.I - %

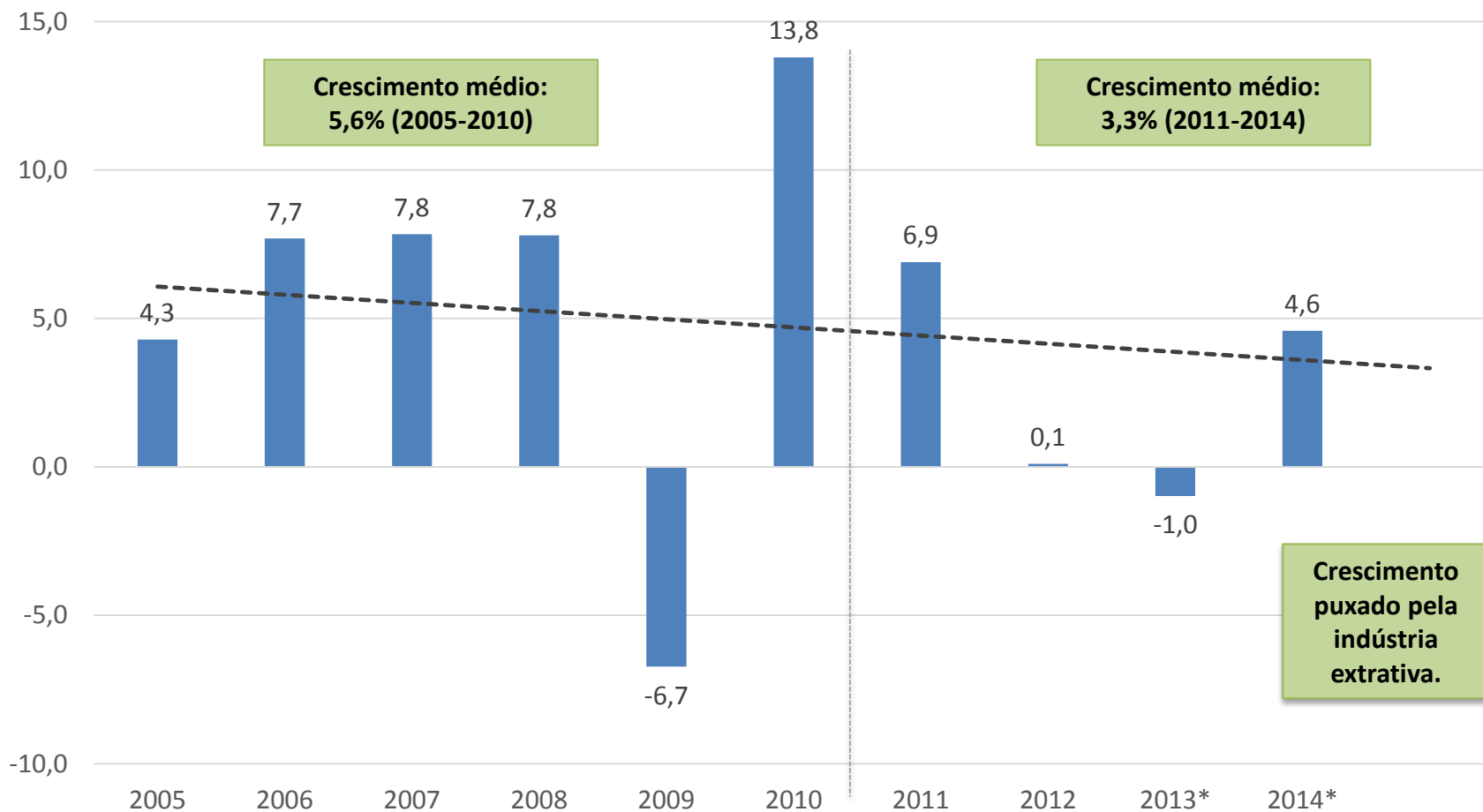

Fonte: IJSN e IBGE

\*Estimativa anula a partir do PIB trimestral calculado pelo Instituto Jones dos Santos Neves.

# Balança comercial do Espírito Santo – US\$ milhões

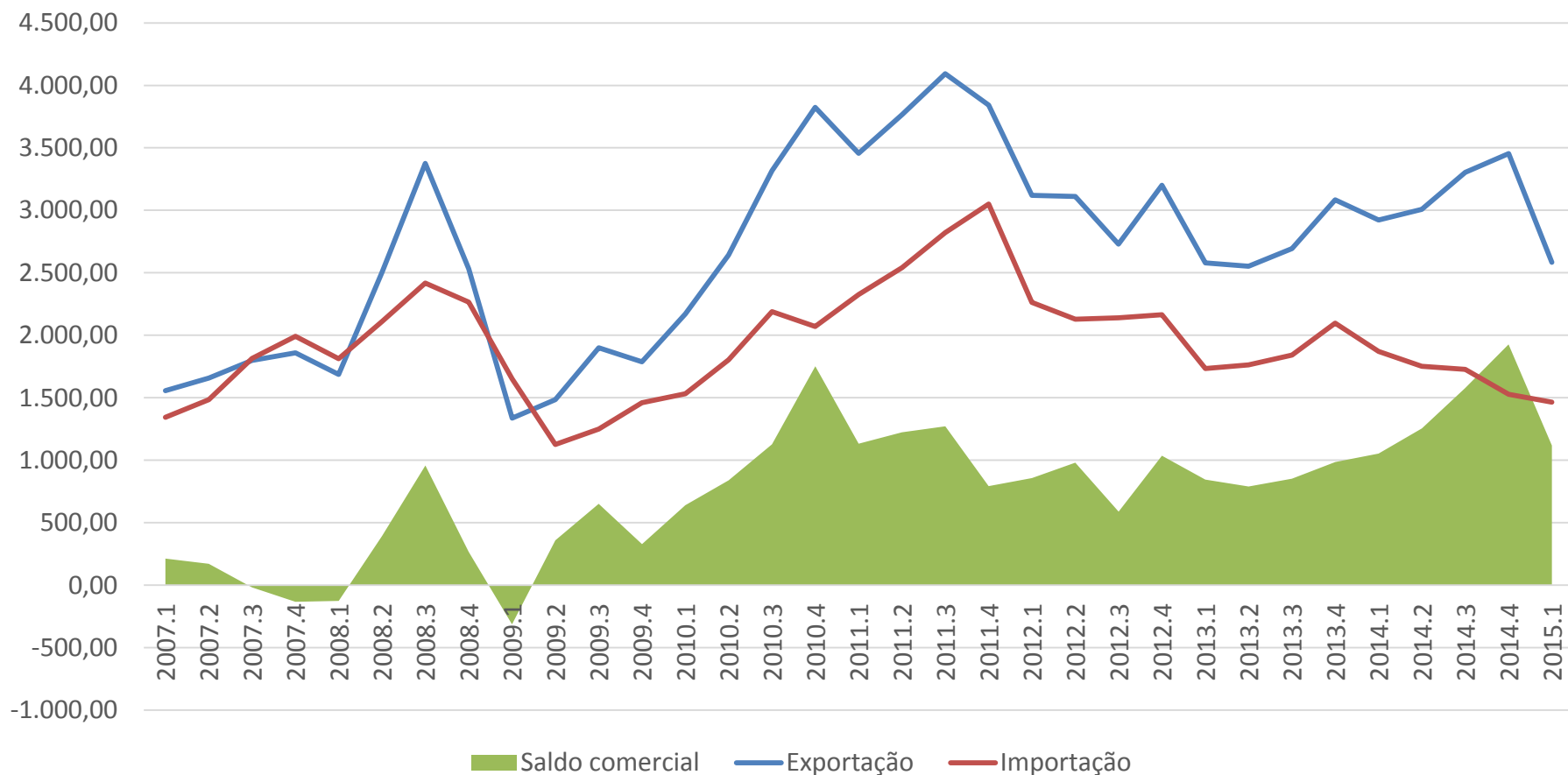

Fonte: SECEX/MDIC

Elaboração: Coordenação de Estudos Econômicos – CEE/IJSN

# Receita nominal de Serviços – Brasil e Espírito Santo

## Variação % em 12 meses

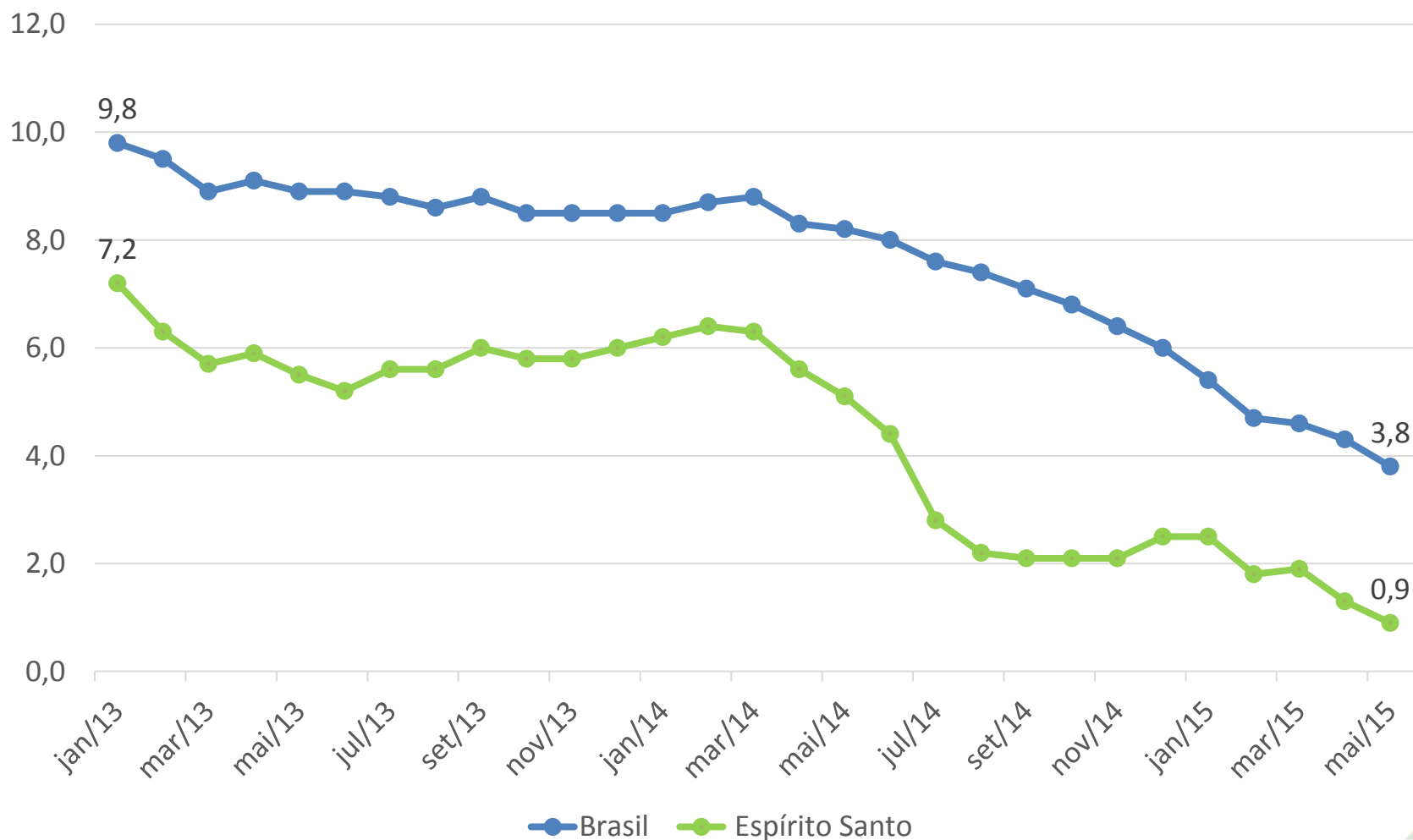

Fonte: PMS – IBGE.

# Receita nominal de Vendas do Varejo Ampliado - Brasil e Espírito Santo

## – Variação % em 12 meses

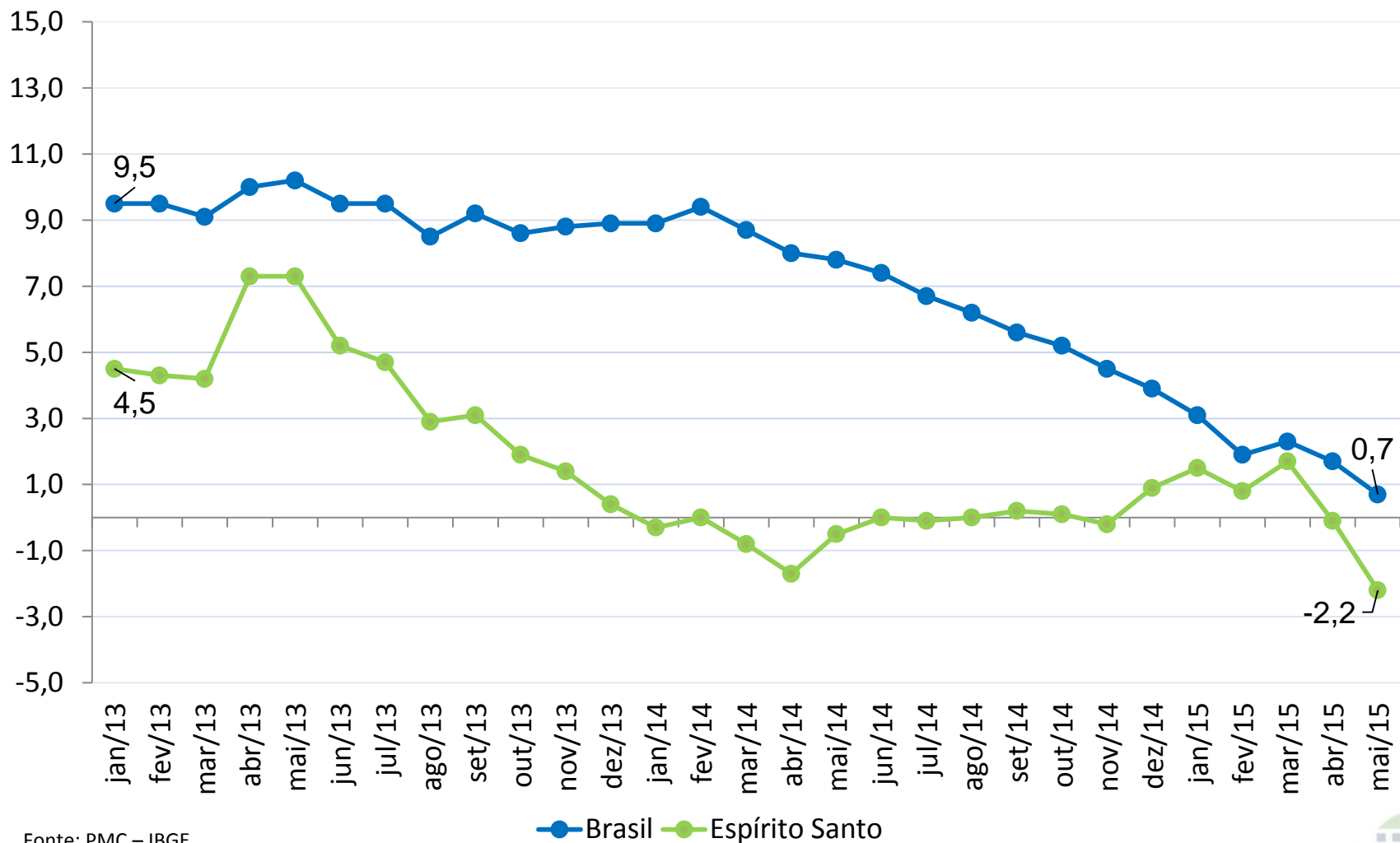

Fonte: PMC – IBGE.

● Brasil ● Espírito Santo

# Produção industrial – Brasil e Espírito Santo

## – Variação % em 12 meses

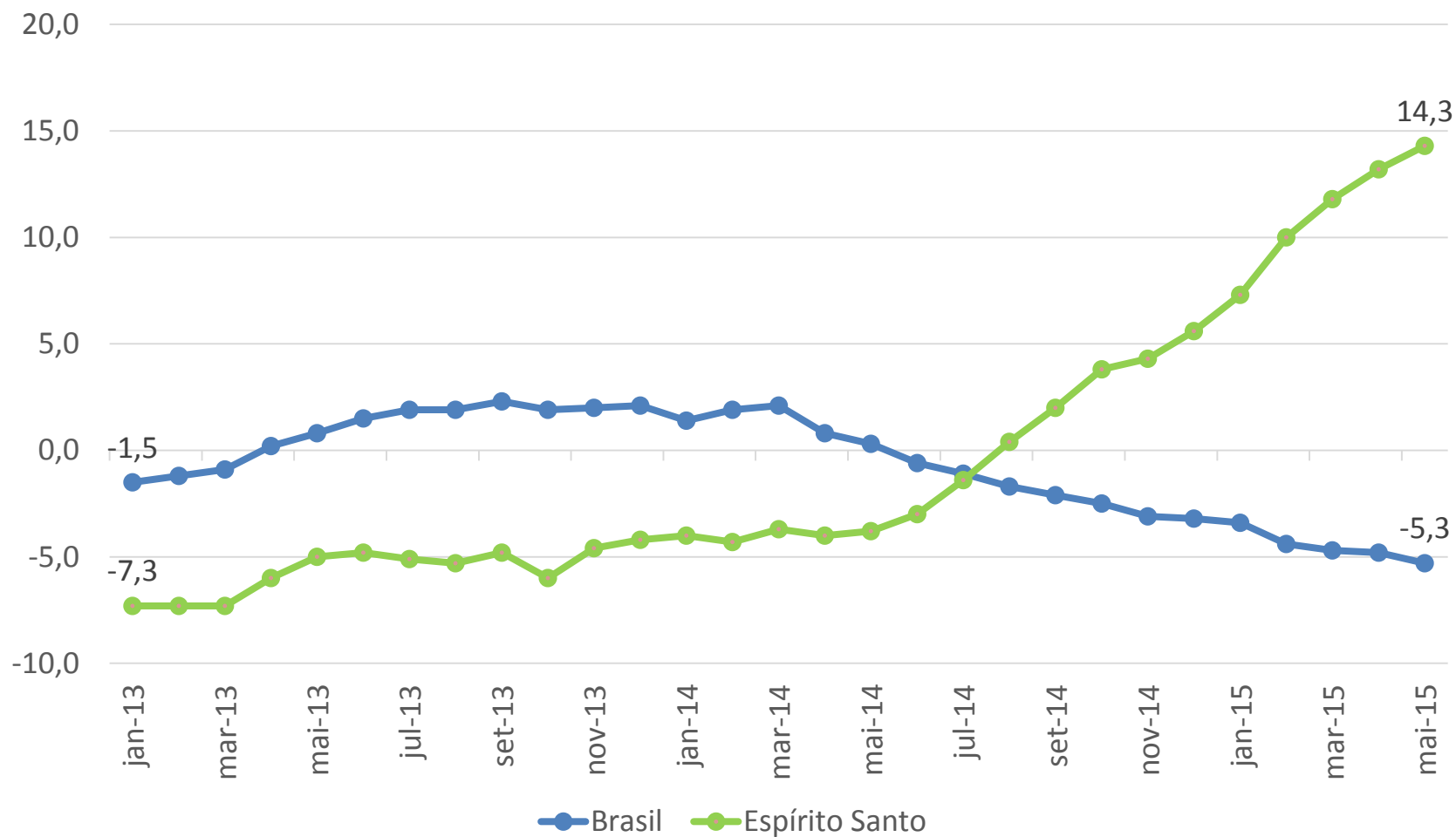

Fonte: PIM-PF – IBGE.

# Saldo de movimentação no emprego formal – Brasil e Espírito Santo

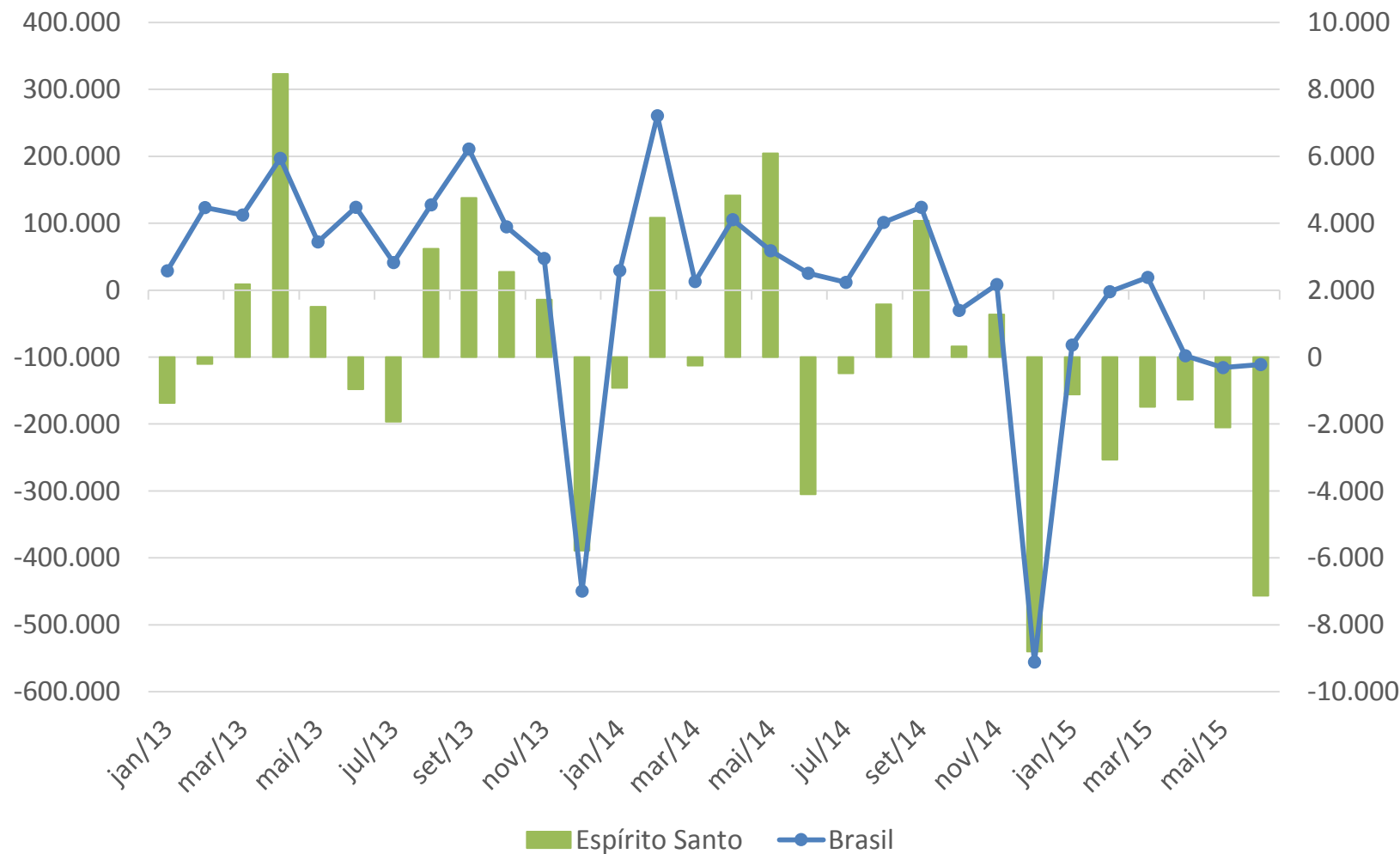

Fonte: CAGED – MTE.

Nota: Saldo de movimentação = Admitidos - desligados

# Taxa de desocupação (formal e informal)

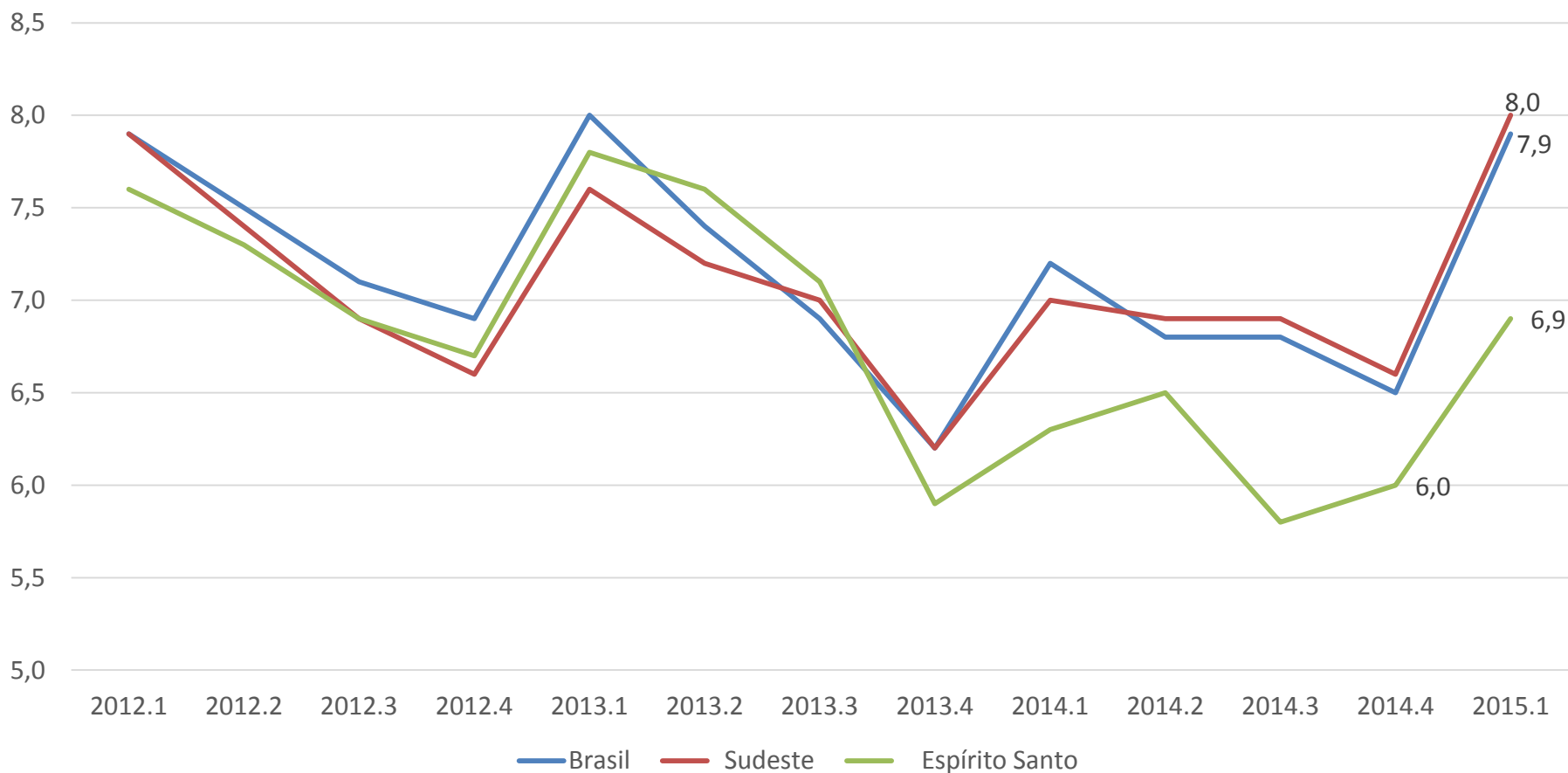

Fonte: PNAD contínua

Elaboração: Coordenação de Estudos Econômicos – CEE/IJSN

# Rendimento médio real efetivo do trabalho principal

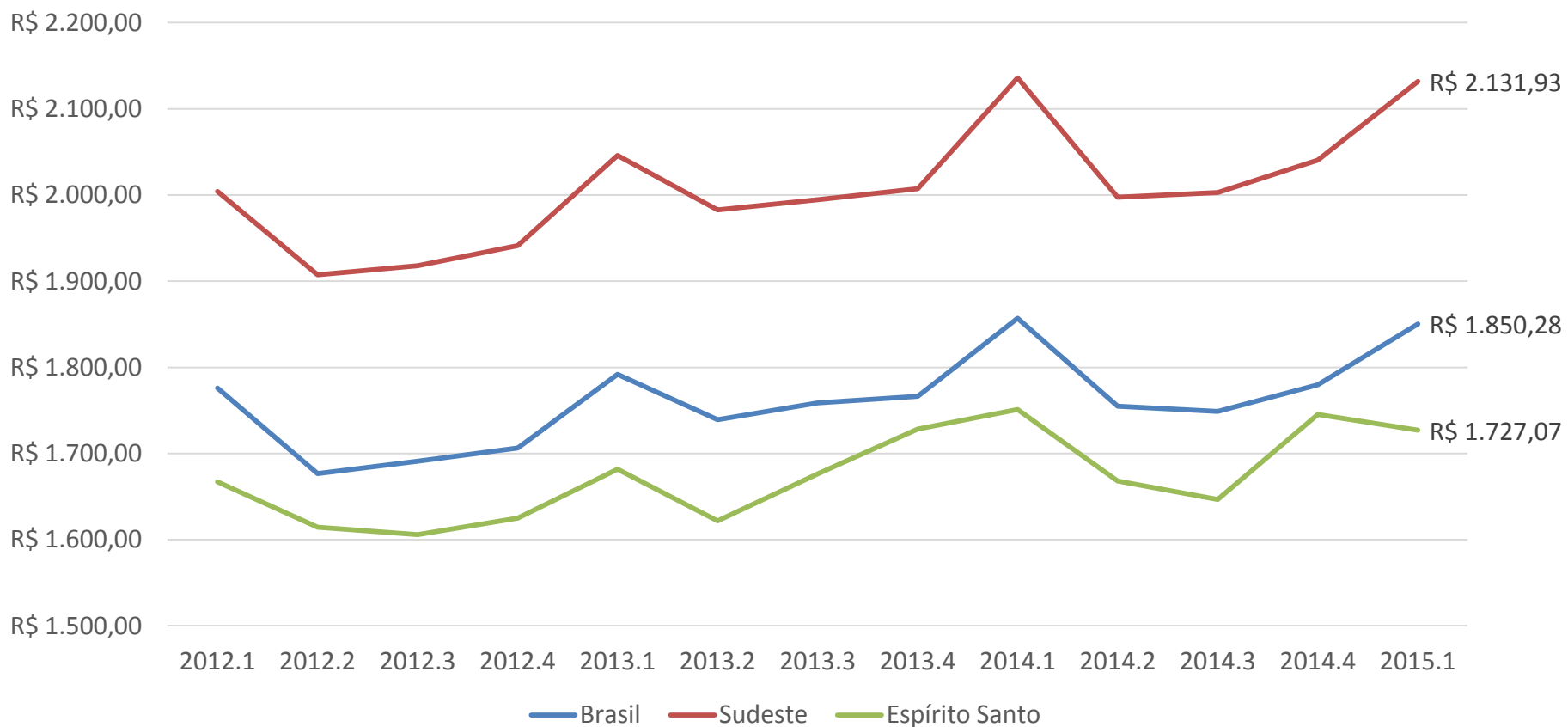

Fonte: PNAD contínua

Elaboração: Coordenação de Estudos Econômicos – CEE/IJSN



# Investimentos Anunciados 2014-2019: Ajustes ao cenário econômico atual.

# VALOR DA CARTEIRA DE INVESTIMENTOS ANUNCIADOS \* PARA O ESPÍRITO SANTO (2014 A 2019):

Valores em Dezembro 2014

**R\$ 100,3 BILHÕES**

Evolução:

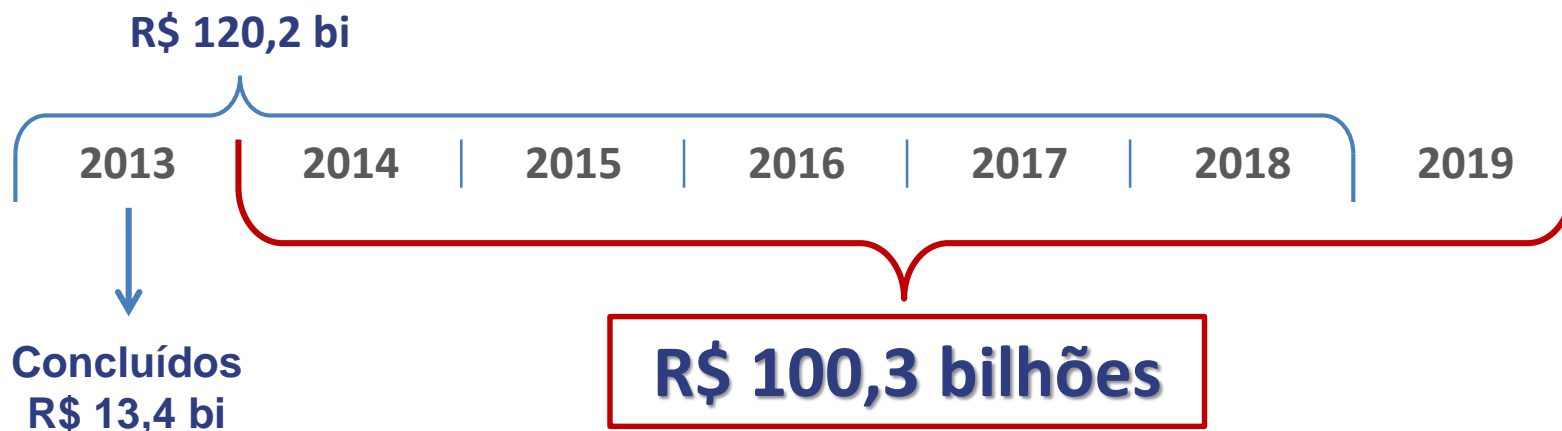

\* Acima de R\$ 1 milhão

# VALOR DA CARTEIRA DE INVESTIMENTOS ANUNCIADOS \* PARA O ESPÍRITO SANTO (2014 A 2019):

com ajustes até Junho 2015

## R\$ 80,8 BILHÕES

(Número total de projetos: 830)

### Evolução:

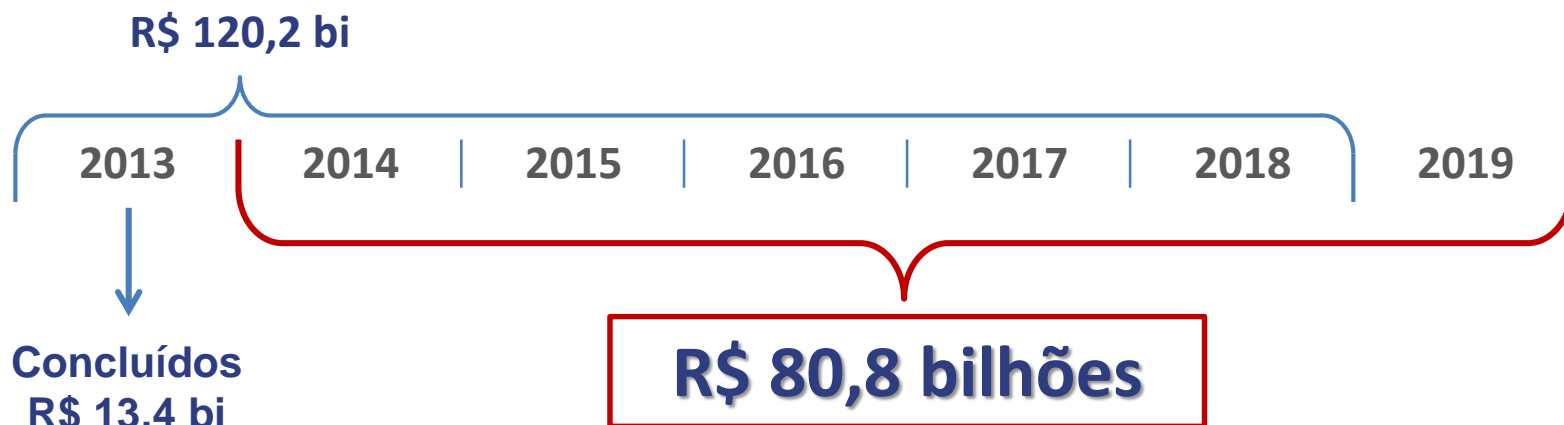

Redução nos valores dos projetos  
R\$ 19,5 bi

\* Acima de R\$ 1 milhão

## Metodologia e Fonte de Dados

- Inclusão dos investimentos anunciados ou registrados no ano de 2014/2015\*;
- Manutenção dos investimentos ainda não concluídos da carteira de anos anteriores;
- Exclusão de investimentos concluídos em 2013;
- Exclusão dos projetos não executados com mais 5 anos ou cancelados pelo investidor;
- Somente projetos com investimentos acima de R\$ 1 milhão;
- Classificação setorial pelo código CNAE 2.0;
- Atualização monetária por projeto, pelo IGP-M. Base de preços: média de 2014;
- Conversão cambial pela taxa de câmbio média do mês/ano de registro do projeto;
- Fonte: Aspe, Bandes, Cesan, Codesa, Der-ES, Dnit, Idurb, Iopes, Seama/ Iema, Ifes, Invest, Petrobras, Seag, Secult, Sedes, Sedu, Sedurb, Sejus, Seger, Sep, Sesport, Setop, Sesa, Sesp, Siges, SindusconES, meios de comunicação e prefeituras.
- Elaboração: Coordenação de Estudos Econômicos (CEE/IJSN).

# Origem do Capital dos investimentos Anunciados – Série Histórica

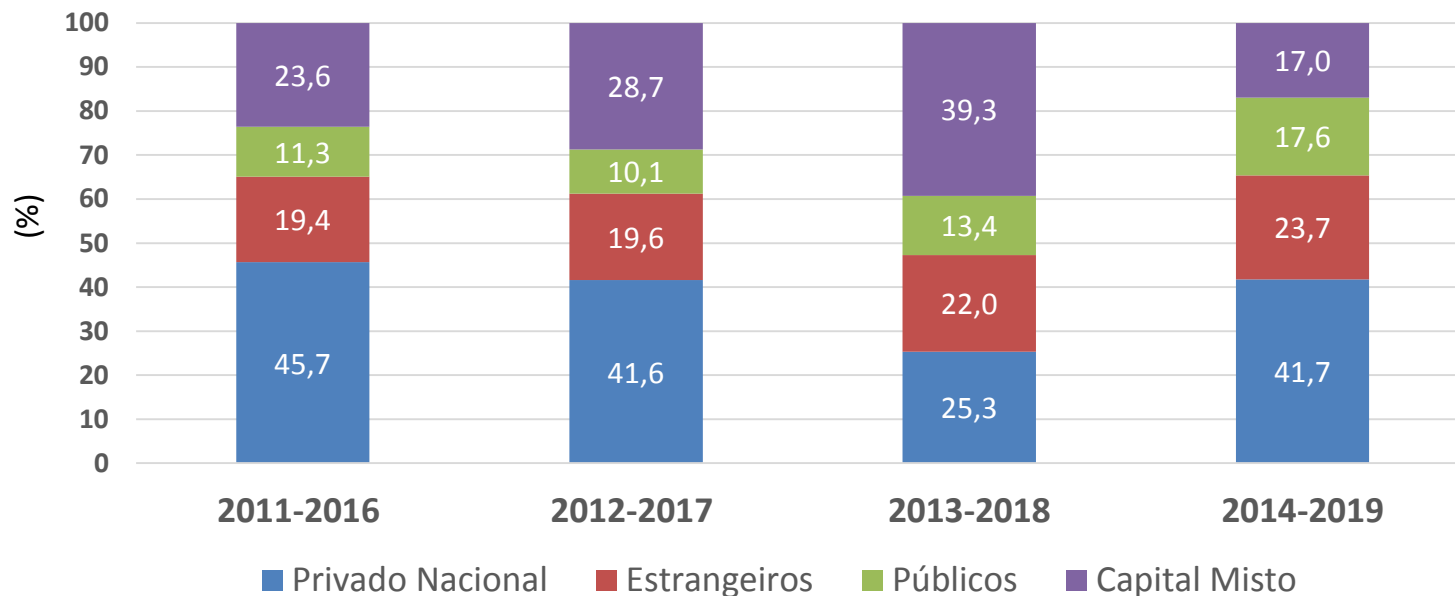

Capital	2011-2016	2012-2017	2013-2018	2014-2019
	Participação (%)	Participação (%)	Participação (%)	Participação (%)
<b>Privado Nacional</b>	45,7	41,6	25,3	41,7
<b>Estrangeiros</b>	19,4	19,6	22,0	23,7
<b>Públicos</b>	11,3	10,1	13,4	17,6
<b>Capital Misto</b>	23,6	28,7	39,3	17,0
<b>Total</b>	<b>100</b>	<b>100</b>	<b>100</b>	<b>100</b>

# Investimentos Anunciados por Setor

# Investimentos Anunciados por Setores – Período 2014-2019

Setores	Investimentos Anunciados 2014-2019	
	Total dos investimentos (R\$ Milhão)	Participação (%)
<b>Infraestrutura</b>	<b>58.039,5</b>	<b>71,8</b>
Energia	27.031,3	33,5
Term. Portuário/ Aeroporto e Armazenagem	18.397,6	22,8
Transporte	12.610,6	15,6
<b>Indústria</b>	<b>11.609,7</b>	<b>14,4</b>
<b>Comércio/ Serviço e Lazer</b>	<b>7.833,4</b>	<b>9,7</b>
<b>Outros Serviços</b>	<b>3.322,1</b>	<b>4,1</b>
Saneamento/ Urbanismo	1.703,5	2,1
Educação	562,6	0,7
Meio Ambiente	48,2	0,1
Saúde	876,7	1,1
Segurança Pública	131,1	0,2
<b>Total ES</b>	<b>80.804,8</b>	<b>100,0</b>

# Investimentos Anunciados Número de Projetos – Período 2014-2019

Setores	Investimentos Anunciados 2014-2019		
	Número de Projetos	Part. (%)	Valor médio dos projetos (R\$ Milhão)
<b>Infraestrutura</b>	<b>278</b>	<b>73,9</b>	<b>208,8</b>
Energia	49	35,5	551,7
Term. Portuário/ Aeroporto e Armazenagem	43	22,2	427,9
Transporte	186	16,2	67,8
<b>Indústria</b>	<b>103</b>	<b>13,3</b>	<b>112,7</b>
<b>Comércio/Serviço e Lazer</b>	<b>182</b>	<b>9,0</b>	<b>43,0</b>
<b>Outros Serviços</b>	<b>267</b>	<b>3,9</b>	<b>12,4</b>
Saneamento/ Urbanismo	158	2,0	10,8
Educação	71	0,7	7,9
Meio Ambiente	1	0,1	48,2
Saúde	18	1,0	48,7
Segurança Pública	19	0,2	6,9
<b>Total ES</b>	<b>830</b>	<b>100,0</b>	<b>97,4</b>



# Investimentos Anunciados por Estágio – Período 2014-2019

Setores	Investimentos Anunciados (R\$ Milhão)			Investimentos Anunciados (%)		
	Execução	Oportunidade	Total ES	Execução	Oportunidade	Total ES
<b>Infraestrutura</b>	<b>31.243,8</b>	<b>26.795,7</b>	<b>58.039,5</b>	<b>54,6</b>	<b>45,4</b>	<b>100</b>
Energia	20.878,9	6.152,4	27.031,3	79,1	20,9	100
Term. Portuário/ Aeroporto e Armazenagem	5.014,4	13.383,2	18.397,6	25,7	74,3	100
Transporte	5.350,5	7.260,0	12.610,6	40,7	59,3	100
<b>Indústria</b>	<b>7.006,8</b>	<b>4.602,9</b>	<b>11.609,7</b>	<b>55,8</b>	<b>44,2</b>	<b>100</b>
<b>Comércio/ Serviço e Lazer</b>	<b>6.252,5</b>	<b>1.581,0</b>	<b>7.833,4</b>	<b>78,6</b>	<b>21,4</b>	<b>100</b>
<b>Outros Serviços</b>	<b>2.051,0</b>	<b>1.271,2</b>	<b>3.322,1</b>	<b>61,4</b>	<b>38,6</b>	<b>100</b>
Saneamento/ Urbanismo	1.428,0	275,4	1.703,5	83,1	16,9	100
Educação	396,2	166,4	562,6	70,7	29,3	100
Meio Ambiente	0	48,2	48,2	0	100	100
Saúde	203	673,7	876,7	22,1	77,9	100
Segurança Pública	23,7	107,4	131,1	18,1	81,9	100
<b>Total ES</b>	<b>46.554,0</b>	<b>34.250,7</b>	<b>80.804,8</b>	<b>57,2</b>	<b>42,8</b>	<b>100</b>

# Investimentos Anunciados Segundo a CNAE\* – Período 2014-2019

\* CNAE 2.0: Classificação  
Nacional de Atividades  
Econômicas

CNAE 2.0	Atividades	R\$ Milhão	Part. (%)
42	Obras de infraestrutura	21.053,0	26,1
6	Extração de petróleo e gás natural	19.984,7	24,7
41	Construção de edifícios	6.637,8	8,2
7	Extração de minerais metálicos (pelotização)	5.924,4	7,3
35	Eletricidade, gás e outras utilidades	5.309,8	6,6
52	Armazenamento e atividades auxiliares dos transportes	4.791,4	5,9
30	Fabricação de outros equipamentos de transporte, exceto veículos automotores	4.496,9	5,6
20	Fabricação de produtos químicos	3.960,1	4,9
49	Transporte terrestre	1.924,0	2,4
86	Atividades de atenção à saúde humana	877,9	1,1
17	Fabricação de celulose, papel e produtos de papel	800,4	1,0
55	Alojamento	601,7	0,7
29	Fabricação de veículos automotores, reboques e carrocerias	562,3	0,7
85	Educação	519,5	0,6
84	Administração pública, defesa e seguridade social	406,3	0,5
	Outros	2.954,6	3,7
	<b>Total ES</b>	<b>80.804,8</b>	<b>100,0</b>



# Investimentos Anunciados – Distribuição Regional

# Investimentos Anunciados – Período 2014-2019/ Distribuição Regional

<i>Ranking</i>	Microrregião	Investimentos Anunciados (2014-2019) (R\$ Milhão)	Part. (%)	Nº de Projetos	Part. (%)
1º	Litoral Sul	30.406,7	37,6	60	7,2
2º	Metropolitana	24.262,9	30,0	358	43,1
3º	Rio Doce	14.914,2	18,5	74	8,9
4º	Nordeste	5.669,6	7,0	70	8,4
5º	Central Sul	1.465,2	1,8	58	7,0
6º	Centro Oeste	1.464,2	1,8	70	8,4
7º	Sudoeste Serrana	820,3	1,0	42	5,1
8º	Noroeste	779,8	1,0	38	4,6
9º	Caparaó	544,9	0,7	38	4,6
10º	Central Serrana	476,9	0,6	22	2,7
<b>Total ES</b>		<b>80.804,8</b>	<b>100,0</b>	<b>830</b>	<b>100,0</b>
<i>Metropolitana</i>		<i>24.262,9</i>	<i>30,0</i>	<i>358</i>	<i>43,1</i>
<i>Não-Metropolitana</i>		<i>56.541,9</i>	<i>70,0</i>	<i>472</i>	<i>56,9</i>

# Investimentos Anunciados – Períodos (2013-2018) e (2014-2019)

## 2013-2018

## 2014-2019

### Legenda R\$ - Milhão

1	METROPOLITANA	28.210,6
2	CENTRAL SERRANA	368,7
3	SUDOESTE SERRANA	1.141,3
4	LITORAL SUL	53.848,9
5	CENTRAL SUL	1.587,5
6	CAPARAÓ	419,7
7	RIO DOCE	24.431,4
8	CENTRO-OESTE	1.818,3
9	NORDESTE	7.441,8
10	NOROESTE	978,8

### Legenda R\$ - Milhão

1	METROPOLITANA	24.262,9
2	CENTRAL SERRANA	476,9
3	SUDOESTE SERRANA	820,3
4	LITORAL SUL	30.406,7
5	CENTRAL SUL	1.465,2
6	CAPARAÓ	544,9
7	RIO DOCE	14.914,2
8	CENTRO-OESTE	1.464,2
9	NORDESTE	5.669,6
10	NOROESTE	779,8

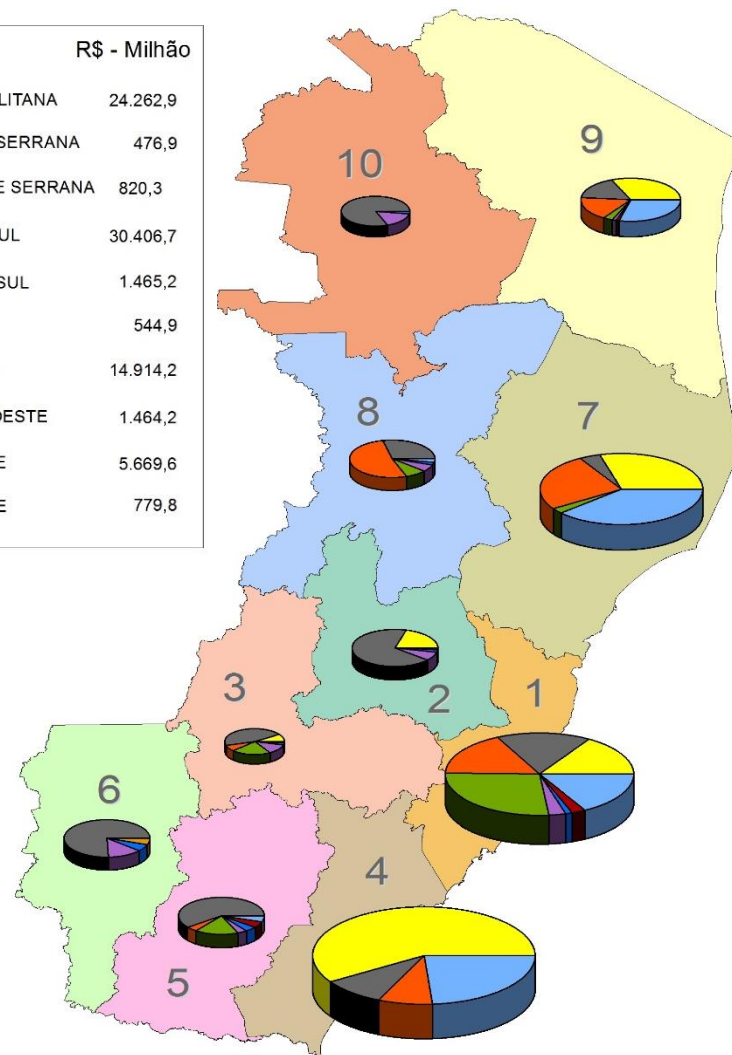
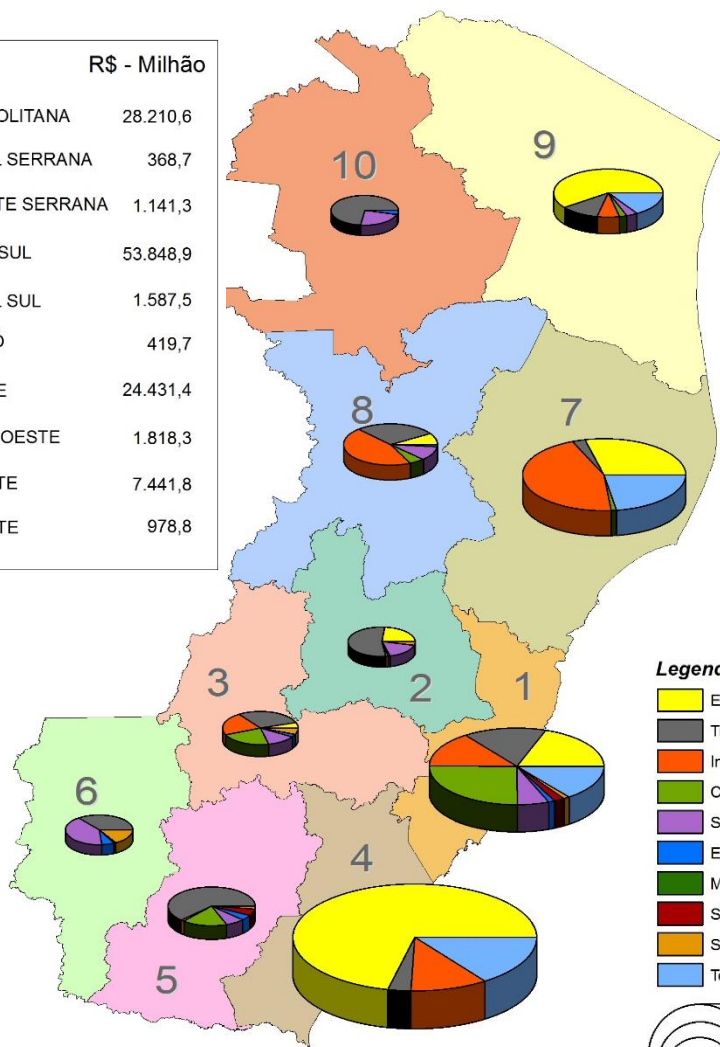

# Investimentos Anunciados (2014-2019) – Microrregiões e Setores

Setores	Metropolitana (R\$ milhão)	Part (%)	Central Serrana (R\$ milhão)	Part (%)	Sudoeste Serrana (R\$ milhão)	Part (%)	Litoral Sul (R\$ milhão)	Part (%)	Central Sul (R\$ milhão)	Part (%)
<b>Infraestrutura</b>	<b>11.945,1</b>	<b>49,2</b>	<b>425,7</b>	<b>89,2</b>	<b>437,5</b>	<b>53,3</b>	<b>26.992,8</b>	<b>88,8</b>	<b>904,0</b>	<b>61,7</b>
Energia	3.270,3	13,5	88,9	18,6	56,9	6,9	17.152,1	56,4	4,5	0,3
Term. Portuário/ Aeroporto e Armazenagem	3.514,4	14,5	-	-	-	-	7.042,2	23,2	53,2	3,6
Transporte	5.160,5	21,3	336,7	70,6	380,6	46,4	2.798,5	9,2	846,2	57,8
<b>Indústria</b>	<b>3.638,0</b>	<b>15,0</b>	<b>4,1</b>	<b>0,9</b>	<b>48,6</b>	<b>5,9</b>	<b>3.213,9</b>	<b>10,6</b>	<b>61,0</b>	<b>4,2</b>
<b>Comércio/ Serviço e Lazer</b>	<b>6.657,3</b>	<b>27,4</b>	<b>4,6</b>	<b>1,0</b>	<b>217,3</b>	<b>26,5</b>	<b>5,2</b>	<b>0,0</b>	<b>312,2</b>	<b>21,3</b>
<b>Outros Serviços</b>	<b>2.022,5</b>	<b>8,3</b>	<b>42,6</b>	<b>8,9</b>	<b>116,9</b>	<b>14,2</b>	<b>194,8</b>	<b>0,6</b>	<b>188,1</b>	<b>12,8</b>
Saneamento/ Urbanismo	959,3	4,0	27,8	5,8	86,8	10,6	164,7	0,5	59,1	4,0
Educação	335,2	1,4	6,6	1,4	14,6	1,8	30,1	0,1	64,2	4,4
Meio Ambiente	-	-	-	-	-	-	-	-	-	-
Saúde	708,8	2,9	5,2	1,1	5,2	0,6	-	-	63,4	4,3
Segurança Pública	19,1	0,1	3,0	0,6	10,2	1,2	-	-	1,4	0,1
<b>Total ES</b>	<b>24.262,9</b>	<b>100,0</b>	<b>476,9</b>	<b>100,0</b>	<b>820,3</b>	<b>100,0</b>	<b>30.406,7</b>	<b>100,0</b>	<b>1.465,2</b>	<b>100,0</b>

# Investimentos Anunciados (2014-2019) – Microrregiões e Setores

Setores	Caparaó (R\$ milhão)	Part (%)	Rio Doce (R\$ milhão)	Part (%)	Centro- Oeste (R\$ milhão)	Part (%)	Nordeste (R\$ milhão)	Part (%)	Noroeste (R\$ milhão)	Part (%)	Total (R\$ milhão)
<b>Infraestrutura</b>	<b>409,0</b>	<b>75,1</b>	<b>11.359,8</b>	<b>76,2</b>	<b>476,3</b>	<b>32,5</b>	<b>4.450,9</b>	<b>78,5</b>	<b>638,4</b>	<b>81,9</b>	<b>58.039,5</b>
Energia	-	-	4.567,0	30,6	8,8	0,6	1.882,9	33,2	-	-	27.031,3
Term. Portuário/ Aeroporto e Armazenagem	-	-	6.050,9	40,6	31,6	2,2	1.705,3	30,1	-	-	18.397,6
Transporte	409,0	75,1	741,9	5,0	436,0	29,8	862,7	15,2	638,4	81,9	12.610,6
<b>Indústria</b>	<b>-</b>	<b>-</b>	<b>3.073,2</b>	<b>20,6</b>	<b>759,9</b>	<b>51,9</b>	<b>808,2</b>	<b>14,3</b>	<b>2,8</b>	<b>0,4</b>	<b>11.609,7</b>
<b>Comércio/ Serviço e Lazer</b>	<b>-</b>	<b>-</b>	<b>323,1</b>	<b>2,2</b>	<b>126,4</b>	<b>8,6</b>	<b>187,4</b>	<b>3,3</b>	<b>-</b>	<b>-</b>	<b>7.833,4</b>
<b>Outros Serviços</b>	<b>135,8</b>	<b>24,9</b>	<b>158,2</b>	<b>1,1</b>	<b>101,5</b>	<b>6,9</b>	<b>223,1</b>	<b>3,9</b>	<b>138,7</b>	<b>17,8</b>	<b>3.322,1</b>
Saneamento/ Urbanismo	83,4	15,3	34,1	0,2	74,9	5,1	96,4	1,7	117,0	15,0	1.703,5
Educação	25,6	4,7	30,9	0,2	25,2	1,7	13,8	0,2	16,5	2,1	562,6
Meio Ambiente	-	-	48,2	0,3	-	-	-	-	-	-	48,2
Saúde	5,2	1,0	8,1	0,1	-	-	75,5	1,3	5,2	0,7	876,7
Segurança Pública	21,6	4,0	36,9	0,2	1,4	0,1	37,4	0,7	-	-	131,1
<b>Total ES</b>	<b>544,9</b>	<b>100,0</b>	<b>14.914,2</b>	<b>100,0</b>	<b>1.464,2</b>	<b>100,0</b>	<b>5.669,6</b>	<b>100,0</b>	<b>779,8</b>	<b>100,0</b>	<b>80.804,8</b>

# Investimentos Anunciados (2014-2019), PIB (2012) e Principais Atividades

Microrregião	Investimentos Anunciados (2014-2019) (R\$ Milhão)	Part. (%)	PIB ES (IBGE/2012) (R\$ Milhão)	Part. (%)	Principais atividades
<b>1 - Metropolitana</b>	24.262,9	30,0	60.627,4	56,5	Construção civil e pesada, infraestrutura rodoviária, ferroviária e aeroportuária, terminais portuários e atividades de logística, geração e transmissão de energia elétrica, pelletização, siderurgia, hotelaria, saúde, educação, saneamento urbano, esporte e lazer.
<b>2 - Central Serrana</b>	476,9	0,6	1.619,2	1,5	Infraestrutura rodoviária e ferroviária, saneamento urbano, geração de energia elétrica, educação e saúde.
<b>3 - Sudoeste Serrana</b>	820,3	1,0	1.715,1	1,6	Infraestrutura rodoviária, saneamento urbano, construção civil, hotelaria, geração de energia elétrica e educação.
<b>4 - Litoral Sul</b>	30.406,7	37,6	17.364,7	16,2	Atividades petrolíferas, atividades portuárias e armazenagem, infraestrutura rodoviária, pelletização, geração e transmissão de energia elétrica, transporte ferroviário, educação e saneamento urbano.
<b>5 - Central Sul</b>	1.465,2	1,8	4.802,6	4,5	Infraestrutura rodoviária, aeroportuária e ferroviária, construção civil, saneamento urbano, educação e saúde.



# Investimentos Anunciados (2014-2019), PIB (2012) e Principais Atividades

Microrregião	Investimentos Anunciados (2014-2019) (R\$ Milhão)	Part. (%)	PIB ES (IBGE/2012) (R\$ Milhão)	Part. (%)	Principais atividades
<b>6 - Caparaó</b>	544,9	0,7	2.102,5	2,0	Infraestrutura rodoviária, saneamento urbano, educação, segurança pública, construção civil e habitação.
<b>7 - Rio Doce</b>	14.914,2	18,5	8.913,0	8,3	Atividades petrolíferas, fabricação de produtos químicos, infraestrutura rodoviária e aeroviária, atividades portuárias e armazenagem, construção naval, geração de energia elétrica, tratamento e transporte de gás natural, montadora de veículos, fabricação de papel, produção de combustíveis, construção civil e hotelaria.
<b>8 - Centro Oeste</b>	1.464,2	1,8	4.314,1	4,0	Infraestrutura rodoviária e aeroviária, atividades portuárias e armazenagem, saneamento urbano, distribuição de gás natural, transporte aeroviário, construção civil, habitação, rochas ornamentais, indústria farmacêutica e de móveis de aço e educação.
<b>9 - Nordeste</b>	5.669,6	7,0	3.773,4	3,5	Atividades petrolíferas, Infraestrutura rodoviária e aeroviária, saneamento urbano, transmissão de energia elétrica, atividades portuárias, montadora de veículos, produção de madeira, habitação, saúde, construção civil e hotelaria.
<b>10 - Noroeste</b>	779,8	1,0	2.096,6	2,0	Infraestrutura rodoviária, construção civil, saneamento urbano, educação e habitação.
<b>Total ES</b>	<b>80.804,8</b>	<b>100,0</b>	<b>107.328,8</b>	<b>100,0</b>	

# Investimentos Anunciados, segundo Número de Projetos por Município, períodos (2013-2018) e (2014-2019)

**2013-2018**

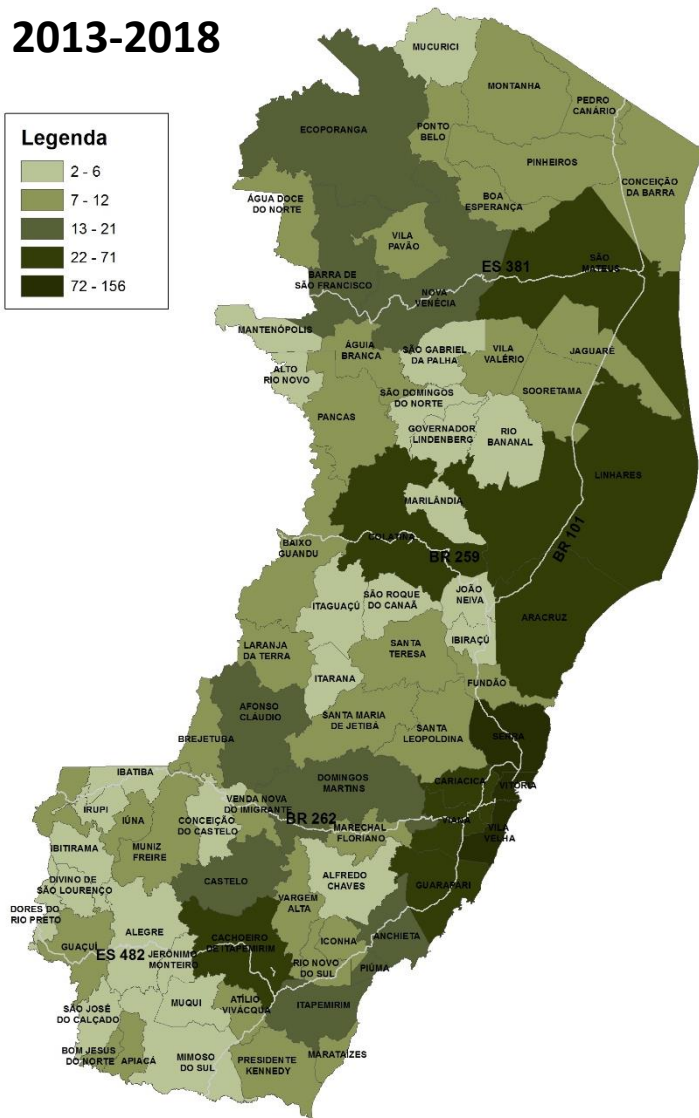
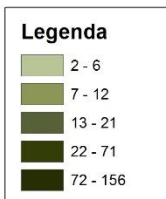

**2014-2019**

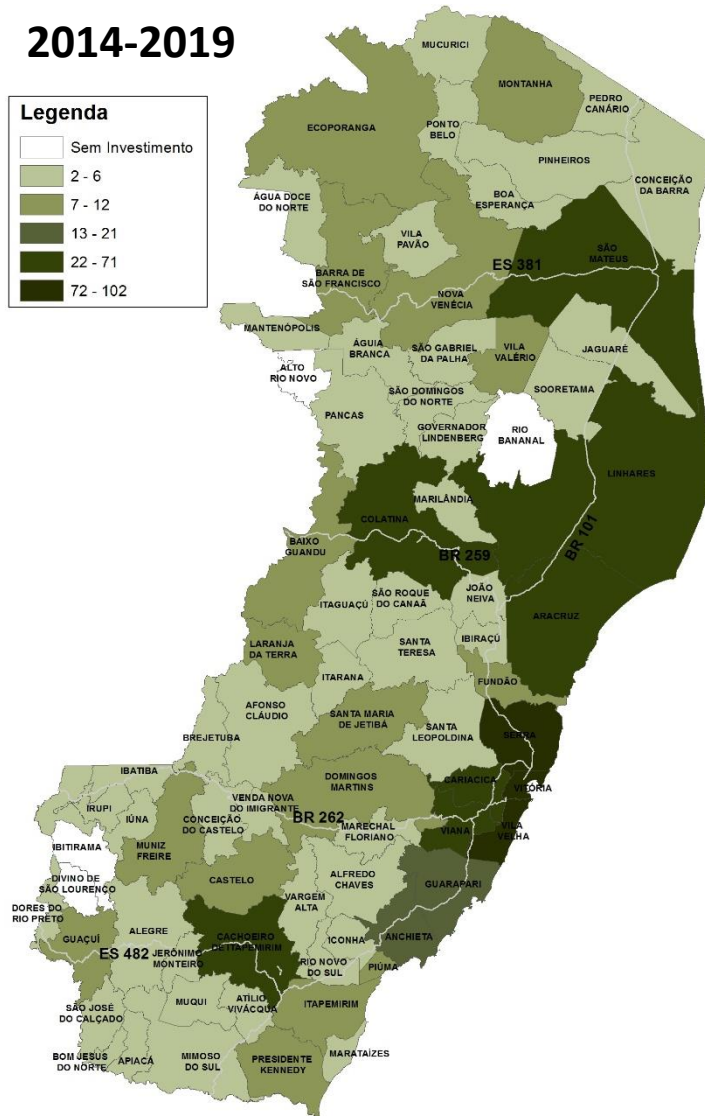

# Considerações

- Momento econômico desfavorável:
  - Contração nos setores de serviços e de comércio;
  - Saldo comercial em queda no início de 2015;
  - Redução do número de empregos e queda da massa salarial;
  - A indústria foi a única a apresentar bom desempenho, mas ainda fruto da indústria extrativa.
- Reflexos na carteira de investimentos anunciados para o período de 2014-2019
  - Redução do valor e do número de investimentos;
  - Investimentos mais concentrados no litoral do estado.
- Necessidade de readequação e busca ativa de novas oportunidades.

**GOVERNO DO ESTADO DO ESPÍRITO SANTO**

**GOVERNADOR**

Paulo Hartung

**VICE-GOVERNADOR**

César Colnago

**SECRETARIA DE ESTADO DE ECONOMIA E PLANEJAMENTO**

Regis Mattos Teixeira

**SECRETARIA DE DESENVOLVIMENTO**

José Eduardo Faria de Azevedo

**INSTITUTO JONES DOS SANTOS NEVES**

**DIRETORA-PRESIDENTE**

Andrezza Rosalém Vieira

**DIRETOR DE  
ESTUDOS E PESQUISAS**

Ana Carolina Giuberti

**COORDENADOR DE  
ESTUDOS ECONÔMICOS**

Victor Nunes Toscano

**DIRETORA**

**ADMINISTRATIVA E FINANCEIRA**

Andréa Figueiredo Nascimento

**EQUIPE TÉCNICA**

Claudimar Pancieri Marçal

Ana Maria Alvarenga Taveira



*GOVERNO DO ESTADO DO ESPÍRITO SANTO  
Secretaria de Economia e Planejamento  
Instituto Jones dos Santos Neves*

