

QUAL A BRONCA?

AJ00033

bronca@redetribuna.com.br

Instituto Jones dos Santos Neves
Biblioteca

RESIDENCIAL CENTRO DA SERRA

Bairro sem infraestrutura

Na comunidade, que fica na Serra, não existe rede de esgoto, ruas asfaltadas, nem unidade de saúde para atender a população

“A situação do bairro Residencial Centro da Serra, na Serra-Sede, é bastante precária no que tange à infraestrutura. Aqui não temos rede de esgoto, praça, nem rua asfaltada”, denuncia o analista administrativo Fabiano Ferreira dos Santos, que reside no bairro.

Segundo ele, outra dificuldade enfrentada pelos moradores é a falta de unidade de saúde e, principalmente, de segurança.

“Vivemos expostos à própria sorte tanto no que diz respeito à saúde quanto à violência, que tem crescido muito no bairro. Pedimos providências.”

A PREFEITURA DA SERRA informa que está previsto no Orçamento Participativo (OP) a construção de um Centro Municipal de Educação Infantil (CMEI) no bairro.

O projeto está em fase de elaboração. Os moradores devem votar as prioridades na próxima discussão do Orçamento Participativo.

Quanto à unidade de saúde, nada

foi informado pela administração.

A Cesan, por sua vez, informa que não há previsão de obras de implantação de rede de esgoto no bairro.

Em relação à insegurança, o comandante interino da 4ª Companhia do 6º Batalhão da PMES, tenente Luis Farias, informa que o patrulhamento no bairro Residencial Centro da Serra (Macafé) é feito diariamente com radiopatrulhas, de acordo com o mapeamento do crime.

Além disso, a polícia também atua na região com reforço em horários estratégicos.

Em caso de ocorrências, os moradores e comerciantes do bairro devem acionar imediatamente o Cidades-190.

A comunidade também pode procurar o comando da 4ª Companhia para discutir as ações de policiamento realizadas no bairro. O telefone é (27) 3251-5482.

O objetivo é estreitar laços entre a Polícia Militar e a população, com o envolvimento e a participação de todos os envolvidos.

O que diz o leitor



Fabiano disse que a situação continua precária e sem solução e apela à nova administração que olhe para o bairro.

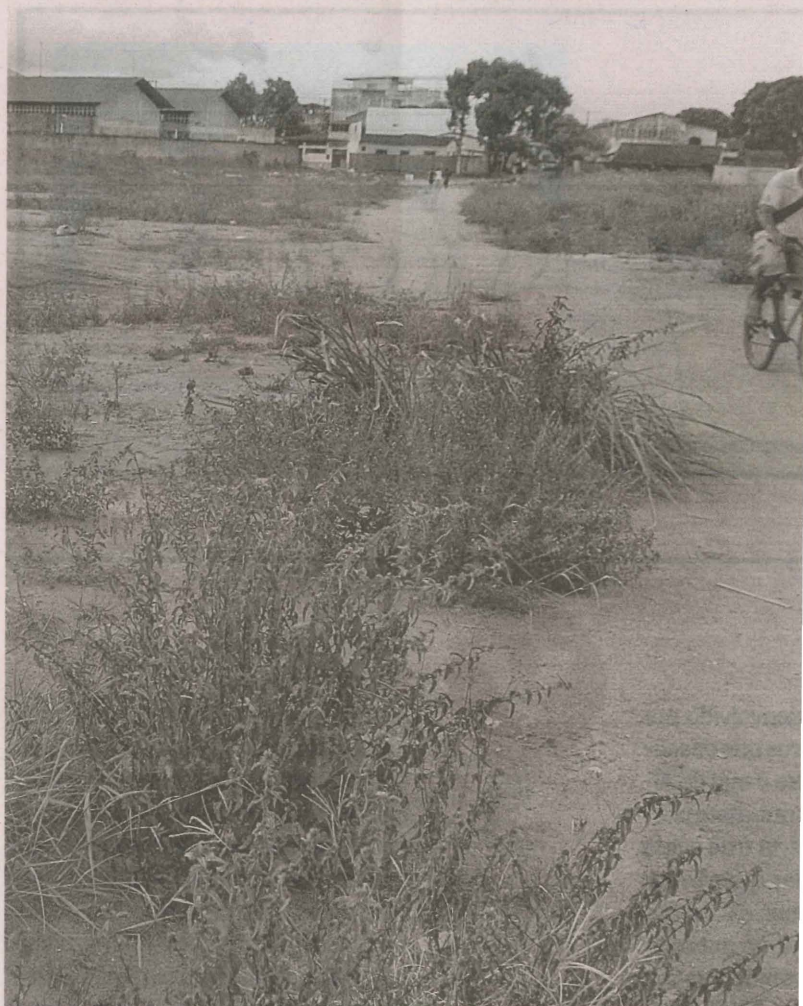

RUA BAQUERUBU, no Residencial Centro da Serra, que ainda não é calçada

NARA PARANÁ/AT