

Visite o decorado | Tel.: 3319-9313

Rua Diógenes Malacarne, 365 – Praia da Costa



Vendas: **BrasilBrokers** **LOPES ACTUAL**

Realização e Construção: **INCORTEL** incorporação e construção

Realização: **CYRELA** BRAZIL REALTY

Projeto aprovado sob o nº 30.118/08, em

23/9/2008. Número do RGI: 2-104.345, em 12/12/2008. Creci Cyrela: J-17.592.

INVESTIMENTO - E

AGROTIPO

Instituto Jones dos Santos  
Biblioteca

Instituto Jones dos Santos Neves  
Biblioteca

AJ00292-2

Potencial. Empreendimento de R\$ 5 milhões oferece roteiros de lazer e cavalgadas para visitantes

# Turismo sustentável na rota da Pedra Azul

DIVULGAÇÃO

## Pousada Fjordland foi inspirada num parque norueguês com foco em educação ambiental

RITA BRIDI  
rbridi@redgazeta.com.br

■ A região de Pedra Azul, em Domingos Martins, um dos mais belos e principais pontos turísticos do Espírito Santo, ganhou mais um reforço para a atividade. É o Fjordland, um empreendimento de R\$ 5 milhões que objetiva favorecer a prática da educação ambiental e estreitar o relacionamento entre homem e natureza.

O Fjordland é um investimento da empresa Cavalgada Ecológica, do grupo Pedra Azul Ecologia e Desenvolvimento, que pertence ao empresário Erling Lorentzen. O

projeto reúne duas das paixões de Lorentzen: cavalos da raça norueguesa Fjord e a beleza da região de Pedra Azul.

A região, ele conheceu faz 35 anos, por intermédio do empresário Eliezer Batista. Há pouco mais de uma década adquiriu uma propriedade próxima à Pedra Azul, onde construiu uma bela casa. Agora passa a explorar o turismo sustentável. O Fjordland é inspirado em um parque existente na Noruega – o Langedrad.

“Meu objetivo é contribuir para que as crianças da cidade possam ter contato com a natureza num lugar agradável e onde tudo foi projetado de forma a proteger o meio ambiente”, destaca o empresário. O Fjordland gera 24 empregos diretos.

Todas as edificações são feitas em madeira proveniente de plantios renováveis (pinus e eu-

calipto), e o esgoto é tratado a partir de processo biológico. Há tanques para recolher e reaproveitar água da chuva. Enfim, tudo foi projetado para se utilizar de forma harmoniosa, o que natureza tem para oferecer.

### ATRAÇÕES

Os turistas que visitarem a região poderão praticar a cavalgada ecológica em trilhas que margeiam a Pedra Azul, conhecer o processo de produção de mel, ter contato com cabras, carneiros e gado, conhecer o viveiro (onde se produz plantas medicinais), a cozinha experimental e a cafeteria.

Na cafeteria podem saborear o café Heilmen, um árabe produzido artesanalmente na propriedade. Anualmente, são produzidos 500 quilos, e a maior parte do café é consumida na propriedade. O preço de cada saca gira em torno de R\$ 960,00, informa o agrônomo Edimar Binotti, responsável pela administração do local.

Os cavalos noruegueses da raça Fjord, que inspiraram o nome do empreendimento, são uma atração à parte. O plantel reúne 34 animais, 11 dos quais foram importados da Noruega, e o restante nasceu em Pedra Azul.

A raça, segundo explicou o equinocultorista Jorge Ichaso, destaca-se por sua docilidade, força e rusticidade. “O Fjord é da região dos Fiordes, Oeste da Noruega, e é um ótimo escalador. Por isso adapta-se bem aqui e cavalga bem pelas trilhas inclinadas”, explica.



TRILHAS. Cavalos noruegueses da raça Fjord são o orgulho do empresário Erling Lorentzen

DIVULGAÇÃO

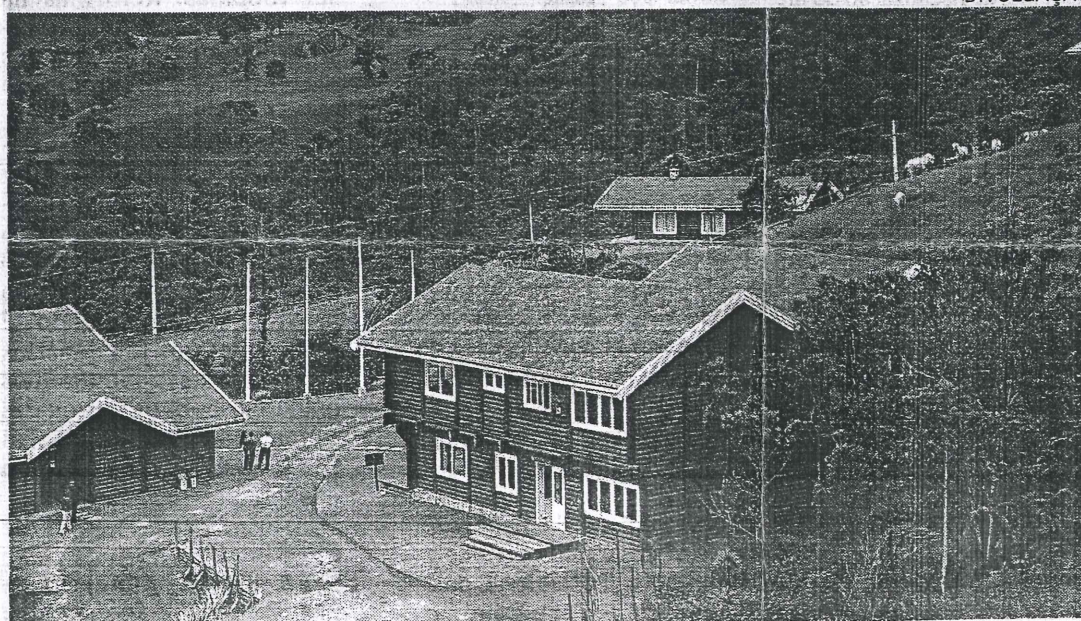

CONSCIÊNCIA. Todas as edificações são feitas em madeira proveniente de plantios renováveis

### Como chegar:

■ **Onde fica.** O Fjordland fica aos pés da Pedra Azul, em uma propriedade de aproximadamente 12 hectares. A entrada é pelo acesso próximo ao restaurante Peterle's, na BR 262, localidade de Pedra Azul, no mesmo caminho que leva ao Parque Estadual da Pedra Azul.

■ **HORÁRIO DE FUNCIONAMENTO:** DIARIAMENTE DAS 8 ÀS 18 H.

■ **Passeio ecológico na encosta da Pedra Azul, trilha com**

■ **duração aproximada de 1h40**  
■ **HORÁRIOS DOS PASSEIOS:** 8H30, 10H30, 13H30, 15H

■ **VALOR:** R\$ 35

■ **Passeio ecológico, mini trilha, especial para crianças**

■ **VALOR:** R\$ 15

■ **CAFÉ EXPRESSO HEILMEN:** R\$ 2

■ **INFORMAÇÕES:** (27) 3248.0076

■ **SITE:**

WWW.CAVALGADAPEDRAAZUL.COM.BR

■ **ENDEREÇO:** BR 262 - KM 89 - ROTA DO LAGARTO, KM, 2,2 - PEDRA AZUL, DOMINGOS MARTINS