

Economia

A10032



Risco de deserto em 24 cidades no Estado

Parte das regiões Norte e Noroeste do Estado sofre processo de desertificação. No Sul, 16 cidades podem passar pelo problema

Fernanda Rossi

Por pelo menos 24 municípios do Espírito Santo estão em processo de desertificação (degradação gradativa da terra) e correm o risco de virar desertos. O problema ocorre em parte das regiões Norte e Noroeste do Estado. Além disso, 16 cidades da região Sul capixaba correm o risco de sofrer os mesmos efeitos. O processo de desertificação se deve principalmente aos efeitos da seca, decorrente da falta de chuvas, e também à ação humana. Além disso, as mudanças climáticas são um fator que pode acarretar na degradação do solo. Especialistas no assunto alertam

que, com o processo, toda a economia capixaba pode ser afetada, principalmente no setor agrícola. A real situação no Norte e no Noroeste do Estado só deverá ser conhecida em novembro, quando deve ser finalizado o diagnóstico que está sendo traçado por um grupo de consultores do Grupo de Trabalho Interinstitucional de Combate à Desertificação no Espírito Santo (GTI-CD/ES). O GTI-CD/ES é formado por 40 instituições, públicas, privadas e do setor acadêmico, entre outras. O grupo tem feito oficinas, como a ocorrida ontem, e espera que as políticas de combate à desertificação no Estado estejam definidas até o final do próximo mês. Para a analista de Recursos Hídricos e coordenadora das ações de combate à desertificação do Instituto Estadual de Meio Ambiente (Iema), Andressa Bacchetti, o primeiro passo está sendo dado. "Estamos trabalhando muito para que as ações fiquem prontas. O próximo passo será colocar essas ações em prática", afirmou.

ENTENDA

O que é desertificação

- > **DESERTIFICAÇÃO** é a degradação da terra nas regiões áridas, semiáridas e subúmidas secas.
- > **O FENÔMENO** é resultante de vários fatores, entre eles variação climática e atividade antrópica (humana).
- > **24 MUNICÍPIOS** das regiões Norte e Noroeste do Estado sofrem com o processo de seca, que pode levar à desertificação. A ação do homem agrava a situação.

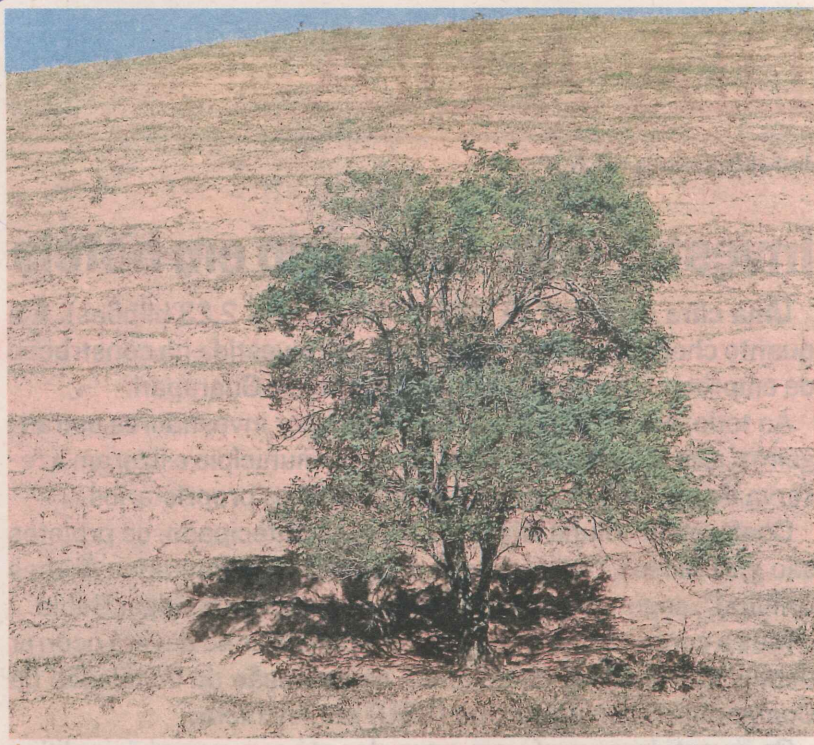

ÁREA na BR-101 Sul que está sofrendo processo de desertificação

Municípios afetados

Cidades que recebem ajuda contra a desertificação

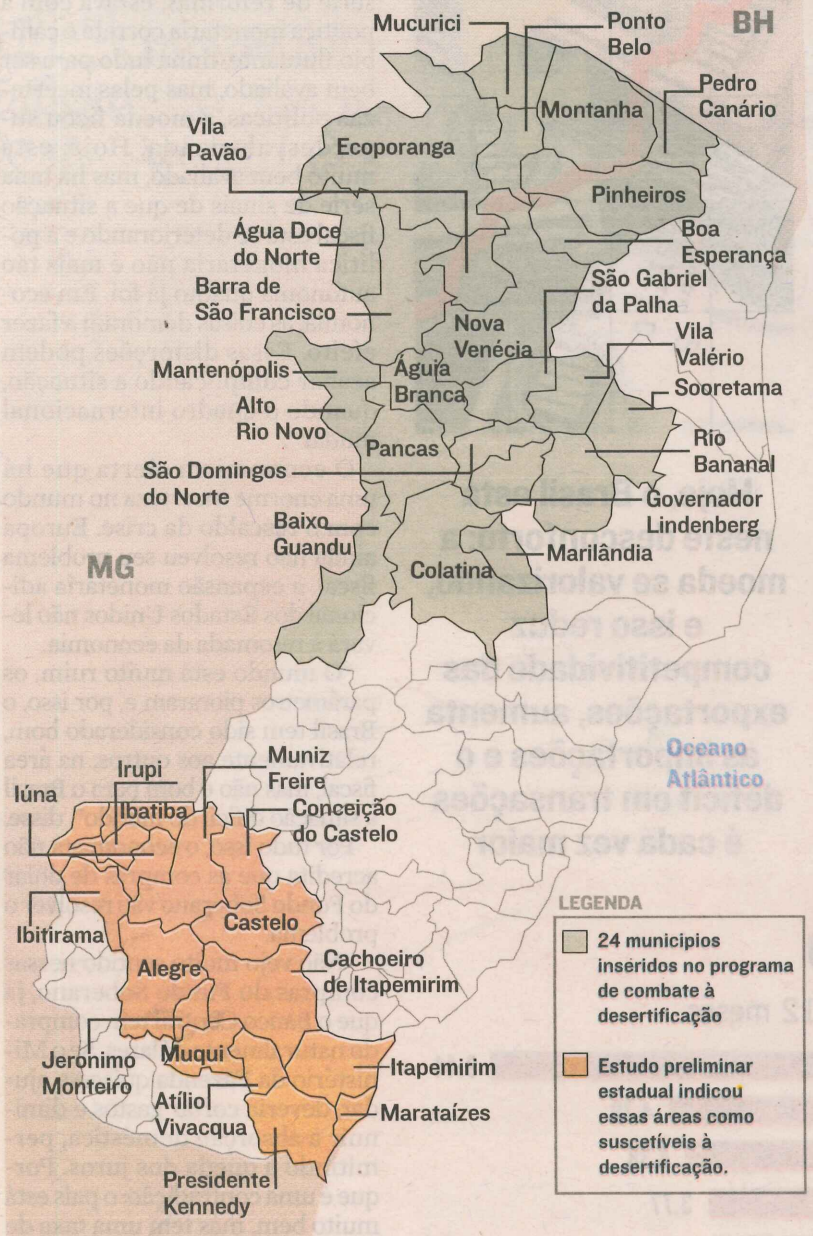

O Cartão DACASA preenche sua vida com vantagens.

O Cartão Dacasa você já conhece e confia. Só com ele, você faz suas compras numa ampla rede de lojas credenciadas, paga com toda facilidade e conta com um exclusivo Programa Fidelidade.*

Anuidade Grátis

50 dias para pagar

CARTÃO DE CRÉDITO **DACASA** ESPECIAL

8534 1700 0000 1004
LUCIANO S. MONTEIRO

VALIDADEZ: 02/07 VALOR: R\$

Ligue ou passe numa filial Dacasa e faça já o seu.

Grande Vitória: **4002 3210**
Demais localidades: **0800 285 8003**

*A cada R\$ 500,00 em faturas pagas você pode passar em qualquer uma das filiais Dacasa Financeira e pegar R\$ 100,00 para pagar em 2x iguais e sem juros na fatura do seu cartão. **Você paga apenas R\$ 2,90 por fatura emitida. ***Dependendo da data de compra e do pagamento da fatura.

