

# Ponte do Camelo terá mão única

FÁBIO NUNES/AT

Com as mudanças na região, a Ponte Nova será o único acesso para quem está em Vila Velha chegar a Cariacica

**C**ongestionamentos reduzidos e um tráfego de veículos mais seguro de percursos que dão acesso a Vila Velha e a Cariacica. De mão dupla, a Ponte do Camelo, que liga os dois municípios passará a ter mão única, no sentido Cariacica – BR-262 – a São Torquato, em Vila Velha.

Quem for para Cariacica, vindo de Vitória ou Vila Velha, passará pela Ponte Nova, ao lado da sede do Inkra, em Vila Velha. Para realizar a obra, será desapropriado um terreno na esquina das ruas Robert Kennedy e Magno Coutinho, em Vila Velha, que facilitará o tráfego.

De acordo com o secretário de Transportes de Vila Velha, Miguel Fernandes, a obra vai contribuir para uma circulação adequada no local.

“Trata-se de apenas alguns metros do terreno, mas permitirá que seja feito no local um ângulo de curvatura mais brando e, assim, a circulação será mais adequada. O que existe hoje não é apropriado. A mudança permitirá que os veículos trafeguem com mais segurança, principalmente os mais pesados”, disse.

O motorista de Vila Velha que for para Cariacica irá passar pela avenida Carlos Lindenberg, depois seguirá pela Praça Getúlio Vargas, em seguida, pelas ruas Magno Coutinho e seguirá até a Ponte Nova, onde terá acesso à BR-262, em Cariacica.

Com as mudanças, a Ponte Nova será o único caminho de quem está em Vila Velha chegar ao município de Cariacica.

O retorno de Cariacica senti-

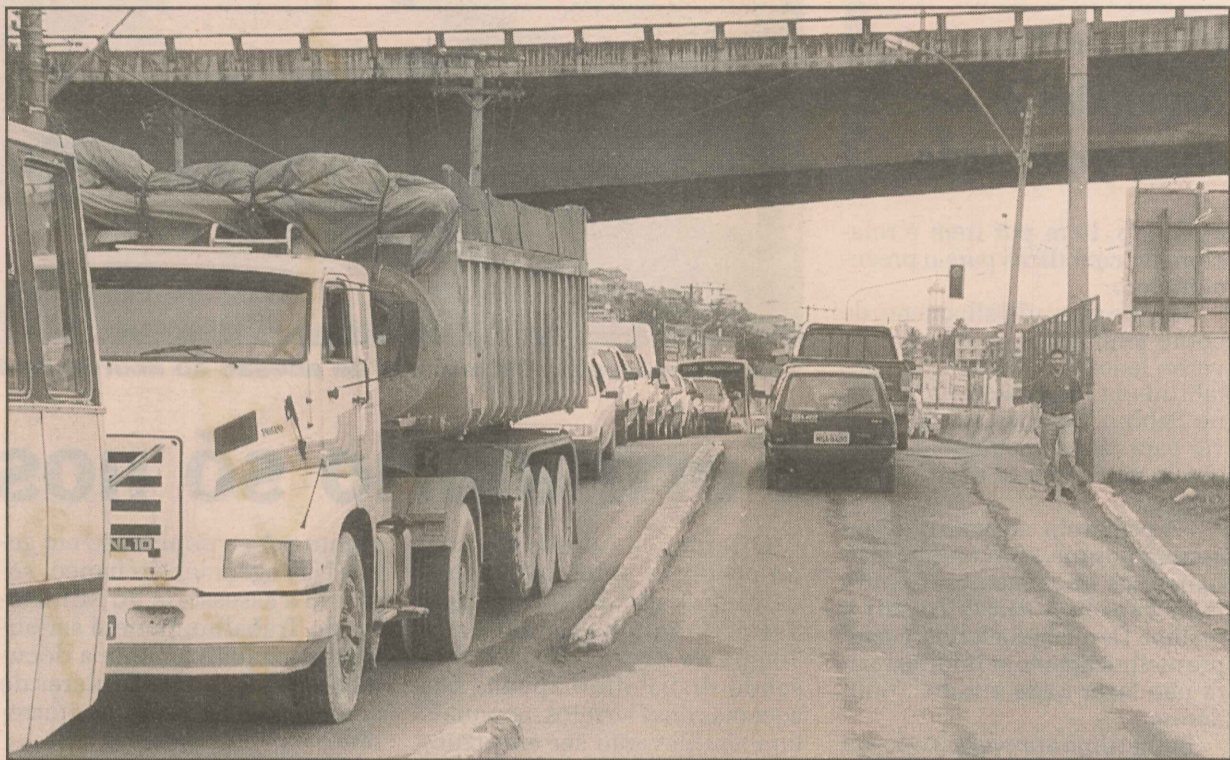

As obras, que começam em dezembro, têm como objetivo reduzir engarrafamentos

## CONFIRA AS MUDANÇAS

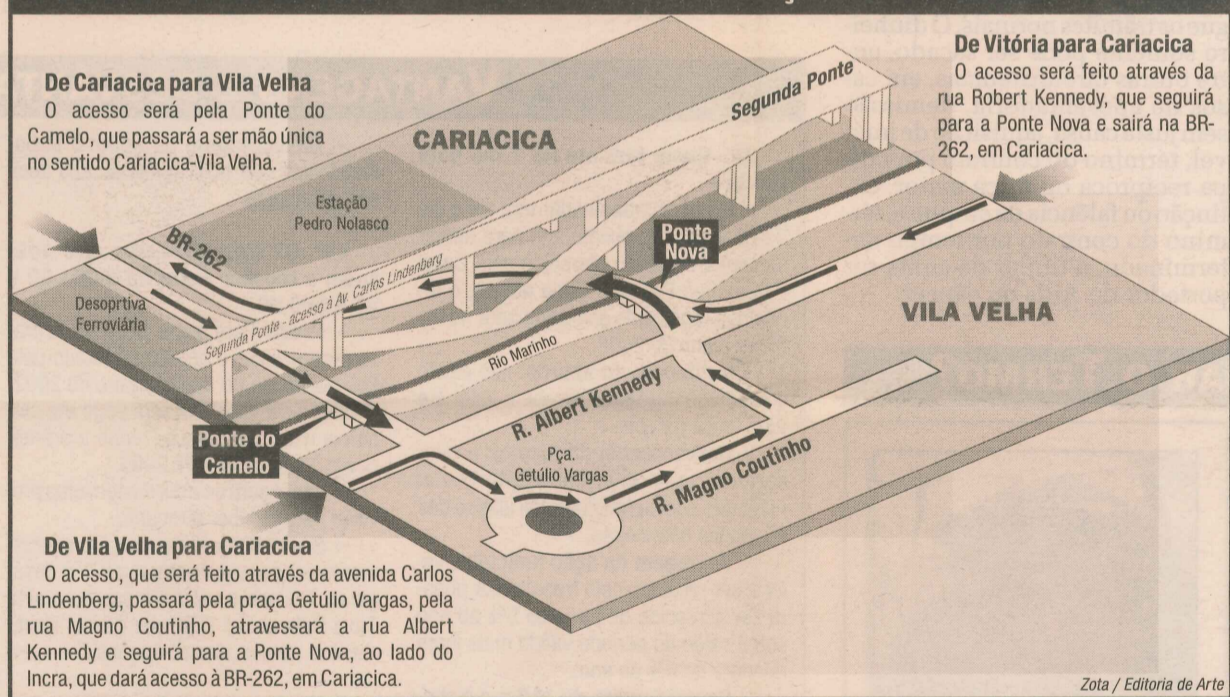

Zota / Editora de Arte

do Vila Velha será pela Ponte do Camelo, que passará a ter mão única. Atualmente, é permitido ir e voltar nos dois sentidos para os dois municípios, o que, segundo o secretário de Transportes, não permite uma circu-

lação adequada de veículos, provocando engarrafamentos.

Quanto à sinalização, ainda de acordo com Fernandes, haverá a adequação de semáforos, integrados aos já existentes no local, como determina o Cód-

igo Brasileiro de Trânsito (CBT).

O valor da obra ainda não foi orçado. O edital de licitação, que definirá a empresa que vai realizar a obra, sairá na semana que vem. O início das obras está previsto para dezembro.

**CAIXA**  
Aqui o Brasil acontece

MINISTÉRIO  
DA FAZENDA

**GOVERNO  
FEDERAL**  
Trabalhando em todo o Brasil

### LICITAÇÃO DE CONTRATO DE PENHOR

A CAIXA ECONÔMICA FEDERAL – Escritório de Negócios Vitória/ES – comunica que, na data, local e horário indicados, venderá, pela melhor oferta e através de Propostas Fechadas, jóias dadas em garantia de Contratos de Penhor emitidos pela Ag. Jerônimo Monteiro/ES, vencidos até 19/10/2001, inclusive. DATA DE LICITAÇÃO: 21/11/2001. HORÁRIO: 09h. LOCAL: Av. Jerônimo Monteiro, 122, Centro - Vitória/ES. EXPOSIÇÃO DE JÓIAS: 20/11/2001, das 11h às 15h, quando serão fornecidas maiores informações e distribuídos catálogos com discriminação dos Lotes e valor dos Lances mínimos. RECEBIMENTO DE PROPOSTAS: Na data e local da Exposição de Jóias, das 11h às 15h. RESGATES, RENOVAÇÕES E AFASTAMENTOS: até 20/11/2001, às 15h. PRAZO PARA CONTESTAÇÃO PELO ARREMATANTE: até sete dias úteis após a entrega das garantias. IMPORTANTE: É necessária a entrega de cópias de documento de identidade e CIC para recebimento das garantias arrematadas, bem como a apresentação dos documentos originais para autenticação.

**AVIÃO** – Quatro pessoas ficaram feridas, sendo três em estado grave, após o pouso forçado de um avião monomotor em um terreno baldio ontem pela manhã, em Belém.

A aeronave deixou o município de Anajás (PA) com cinco pessoas. O aparelho estava a dois

minutos do aeroporto internacional de Belém e pousou no bairro de Jurunas, um dos mais populosos da cidade.

De acordo a Polícia Militar, o avião quase atingiu uma escola pública. A Aeronáutica isolou a área ontem e vai investigar as causas da pane no monomotor.