

Pontes (Florentino Avidos)

A112436

Almanaque

ADRIANA BRAVIN

e-mail: almanaque@redgazeta.com.br

Tel: 3321-8446
Fax: 3321-8772

Histórias de uma ponte

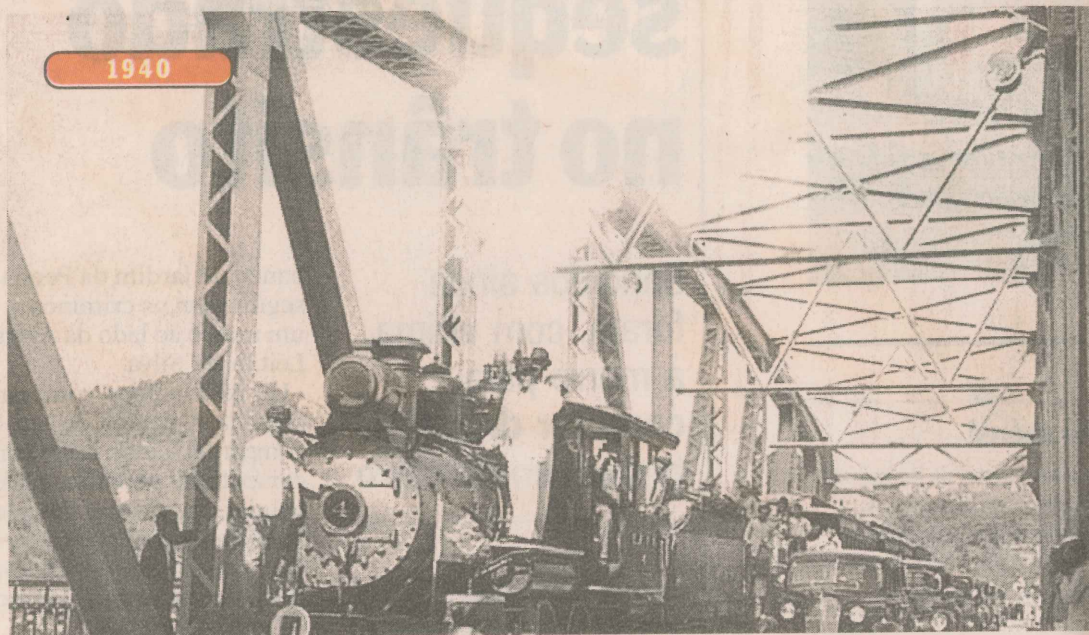

Bela e imponente, a Ponte Florentino Avidos - ou Cinco Pontes - é um verdadeiro marco tanto para a arquitetura de seu tempo (1927) quanto para o desenvolvimento da Estrada de Ferro Vitória-Minas. A superestrutura metálica da ponte foi feita na Alemanha, pela Maschinenfabrik Augusburg Nürnberg. Seu peso total é de 2.787.268 toneladas, sendo que 46.760 correspondem ao peso da balastrada. Em 12 de maio de 1940, o primeiro trem de minério atravessou a Florentino Avidos e desembarcou o produto no Porto de Vitória. FOTOS: ARQUIVO MUSEU FERROVIÁRIO DA CVRD E CHICO GUEDES

Cidade da música

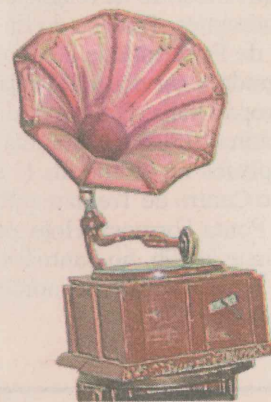

ACORDES. Instrumentos musicais trazidos da Alemanha, em 1857, se encontram em perfeito estado de conservação na Casa da Cultura em Domingos Martins, cidade que realiza seu XII festival de música dos próximos dias 21 a 31. Entre as preciosidades, uma tuba (foto), um pistão e um antigo instrumento de sopro que o historiador Joel Velten conta terem sido utilizados pela Banda Odorífico Santos, em 1900. FOTO: ROBERLY PEREIRA



Depósito de água Onde fica?



Inaugurada em 1900 com a Estrada de Ferro Leopoldina, um depósito de água, com capacidade para 50 mil litros, é mantido intacto na comunidade de Vale da Estação (Domingos Martins), por onde a ferrovia passa. Ele abastecia as antigas locomotivas movidas a lenha. As marias-fumaças faziam o transporte de passageiros e cargas da estação de Argolas, em Paul, Vitória, para Barão de Mauá, Rio de Janeiro. "Acordávamos assustados quando as locomotivas estacionavam sedentas, enfumaçando tudo. Parecia que iriam explodir", lembra Gustavo José Wernesbach, 94 anos. FOTO: ROBERLY PEREIRA

Se você tem uma foto antiga de sua cidade ou de algum momento histórico, e quer contar essa passagem, mande para nós. Escreva para: Coluna Almanaque, Jornal A Gazeta, Rua Chafic Murad, 902, Ilha de Monte Belo, Vitória-ES. CEP 29050-901. Ou envie pelo e-mail almanaque@redgazeta.com.br