

A J00552

Instituto Jones dos Santos Neves
Biblioteca

ADRIANO HORTA/AT

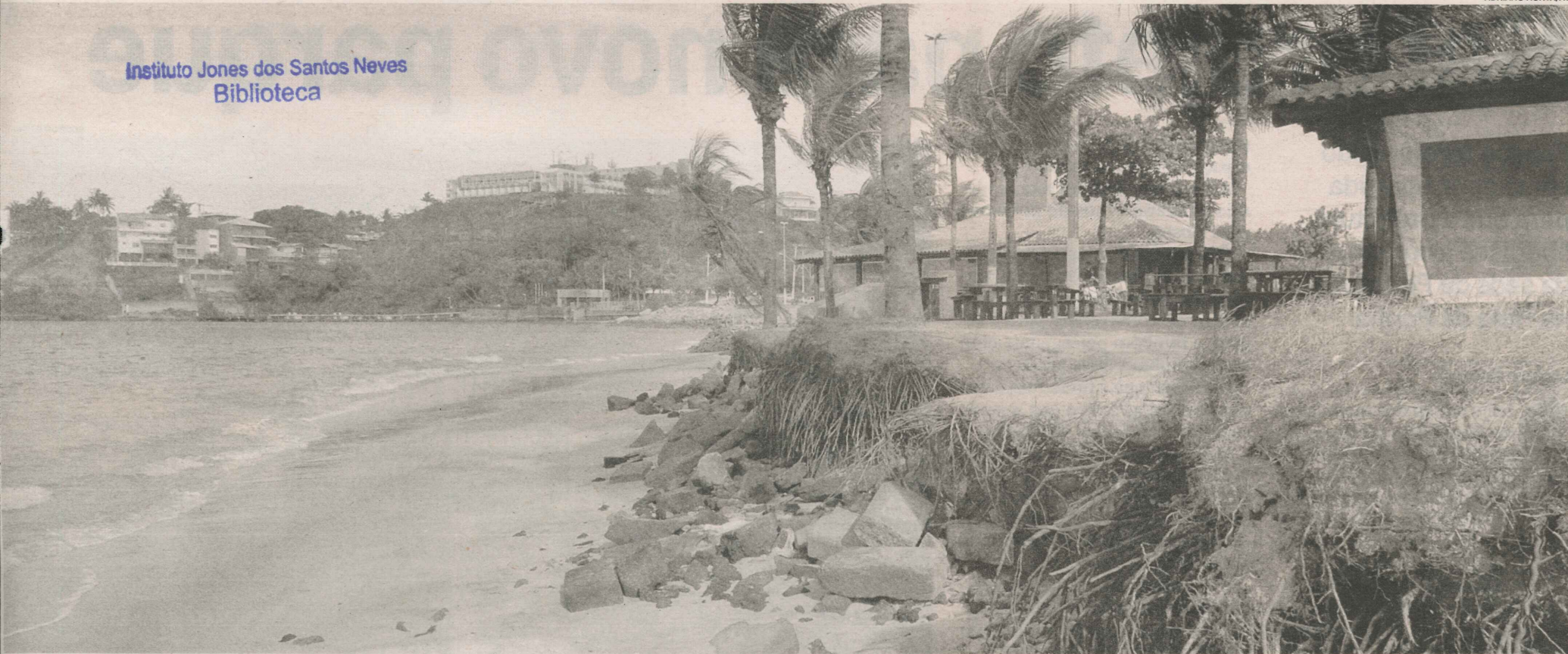

ÁREA DESTRUÍDA PELO MAR na Curva da Jurema: meta é repor a areia que foi retirada pela ação das águas na região com projeto de recuperação que será entregue à Capitania dos Portos

Novo prazo na Curva da Jurema

A data fixada pela prefeitura para o início das obras, agora, é até 1º de novembro, com previsão de conclusão no dia 31 de dezembro

Luciana Almeida

Motivo de reclamação de banhistas e comerciantes da região, mais uma vez a Prefeitura de Vitória promete iniciar as obras que vão amenizar os efeitos da erosão na Curva da Jurema, na capital.

Desta vez, o prazo estabelecido para o início das obras é até o dia 1º de novembro, sendo concluída até 31 de dezembro deste ano.

Segundo o secretário de Obras de Vitória, Paulo Maurício Ferrari, para começar a obra que vai devolver a areia que o mar retirou da praia, falta apenas a aprovação do projeto executivo final.

Esse projeto será entregue à Capitania dos Portos na próxima terça-feira e, segundo Ferrari,

após a aprovação, o início das obras será imediato.

“O aterro é uma obra muito rápida, pode ser realizado em até 50 dias, dependendo das condições do tempo. Vamos devolver à praia 50 mil metros cúbicos de areia para corrigir o problema”, disse ele.

Essa areia será retirada de um aterro hidráulico localizado a três quilômetros da orla. O material foi o mais apropriado que a prefeitura encontrou para ser colocado no local.

“Estamos definindo se a obra será feita em trechos ou em toda a praia de uma só vez”

Paulo Maurício Ferrari, secretário de Obras de Vitória

A largura da faixa de areia da praia será ampliada entre 40 e 60 metros. Nos últimos anos, a faixa foi desaparecendo com o avanço do mar. Ao todo serão investidos aproximadamente R\$ 2 milhões.

Ferrari informou que a prefeitura

ra e a empresa contratada para o serviço ainda estão definindo se a obra, que é chamada de engordamento, será executada em etapas, com interdições de pequenos trechos ou em toda a extensão da praia, que tem 437 metros. “Estamos definindo se a obra será feita em trechos ou em toda a praia de uma só vez”, disse Ferrari.

ATERRO

A Curva da Jurema é uma praia oriunda de aterro e precisava de um constante monitoramento.

Porém, esse acompanhamento não foi realizado, e a região começou a perder areia.

De acordo com o Instituto Estadual de Meio Ambiente e Recursos Hídricos (Iema), a erosão é um processo natural que tem períodos mais intensos, provocados, por exemplo, por frentes frias. Trata-se de um ciclo de retirada e deposição de sedimentos (areia).

O secretário explicou que o aterro é a primeira fase do processo de recuperação da praia.

“Vamos monitorar o movimento de ondas e verificar o comportamento no local”, concluiu.

ENTENDA A OBRA

Faixa de areia vai ser ampliada

Mais 50 mil metros cúbicos de areia no local

➤ O ENGORDAMENTO da praia da Curva da Jurema, em Vitória, vai resultar no aumento da faixa de areia, que hoje praticamente não existe em alguns trechos.

➤ A AREIA COLOCADA no local vai ser retirada de uma jazida marítima localizada a três quilômetros da orla da praia.

➤ ESSA AREIA POSSUI uma granulometria que vai impedir que as cor-

rentes marítimas da região a transportem novamente para o mar.

➤ SERÃO USADOS cerca de 50 mil metros cúbicos de areia, que serão levados até a Curva da Jurema por meio de uma draga.

➤ ESSA DRAGA vai bombear os grãos para a praia, aumentando a faixa de areia para 40 ou 60 metros de largura, em uma área de 437 metros de extensão.

➤ COM ISSO, vai recuperar a faixa que havia antes da erosão afetar a área.

Como acontece a erosão

Movimento do mar retira areia da praia gradativamente

➤ A EROSIÃO é, nas praias, o recuo da faixa de areia em direção ao continente, possibilitando que o mar chegue mais próximo às estruturas urbanas.

➤ ELA OCORRE de forma gradativa. O movimento do mar vai, aos poucos, retirando areia da praia, dando chance para o avanço da água.

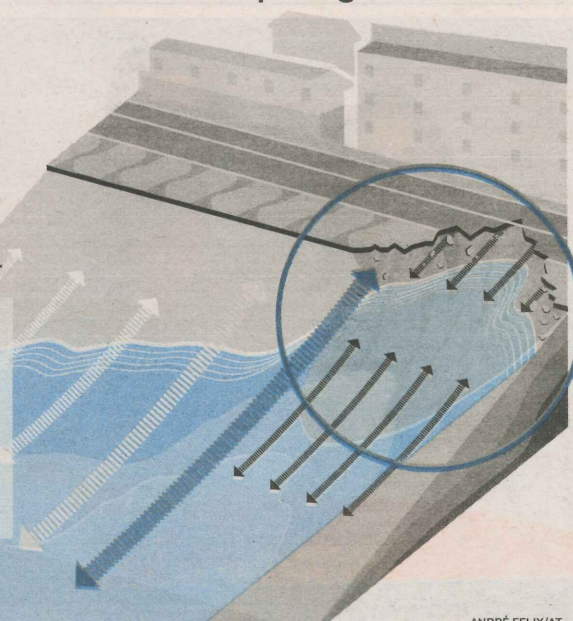

ANDRÉ FELIX/AT

AS PROMESSAS

Obra é prometida desde janeiro

A Tribuna divulgou promessas

➤ 29/01/2010 – em janeiro deste ano, a prefeitura já conhecia o problema de erosão na praia da Curva da Jurema. A restauração foi prometida, mas não havia prazo para o início das obras.

➤ 10/08/2010 – em agosto, após estudos realizados no local, a prefeitura prometeu que as obras para a ampliação da faixa de areia e combate à erosão na praia da Curva da Jurema teriam início no mês de setembro.

➤ 28/09/2010 – o mês de setembro passou e as obras ainda não haviam

sidio iniciadas, como prometido pela prefeitura. No entanto, a administração municipal mais uma vez prometeu que as obras de combate à erosão na praia seriam iniciadas e concluídas antes do verão.

➤ ONTEM – o secretário de Obras de Vitória informou que as obras serão iniciadas até o dia 1º de novembro e serão finalizadas até o dia 31 de dezembro deste ano, garantindo mais uma opção de lazer para moradores e turistas no próximo verão.

Fonte: Pesquisa A Tribuna.

ADRIANO HORTA - 26/09/2010

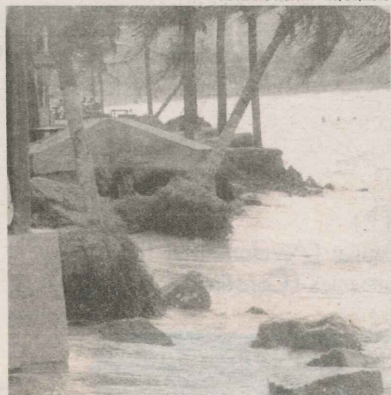

CURVA DA JUREMA: estudos

COMUNICADO PÚBLICO

A Vivo S/A, operadora de Serviço Móvel Pessoal no Estado do Espírito Santo, em atenção ao disposto no Regulamento do Serviço Móvel Pessoal (SMP), aprovado pela Resolução da ANATEL nº 477/07, informa a seus usuários e ao público em geral que, das 13h34min às 16h01min do dia 10 de outubro de 2010, ocorreram dificuldades pontuais e temporárias na prestação do Serviço Móvel Pessoal, na localidade de Itapemirim, devido à instabilidade no suprimento de energia elétrica. Os circuitos já foram restabelecidos. A Vivo reafirma o seu compromisso com a qualidade dos serviços prestados.

Vivo S/A
CNPJ: 02.449.992/0001-64

vivo