

A112802



Maquete mostra como será entrocamento da Dante Michelini e Adalberto Simão Nader

# Governo assume obras de túnel

*Governador visitou área onde será construído o mergulhão e anunciou prazos da Fernando Ferrari e Ponte da Passagem*

**A**s obras do chamado mergulhão, uma espécie de túnel no cruzamento das avenidas Dante Michelini, em Camburi, e Adalberto Simão Nader, agora são de responsabilidade do governo do Estado.

O governador Paulo Hartung anunciou que vai assumir o projeto, depois de um pedido da Prefeitura de Vitória.

Ontem pela manhã, ele visitou o canteiro de obras do mergulhão, acompanhado do prefeito em exercício, Sebastião Barbosa, e do vice-governador e secretário de Obras Públicas, Ricardo Ferraço.

“O prefeito João Coser solicitou

e nós atenderemos seu pedido. Vamos fazer essa parceria. Com essa obra e a terceira etapa da avenida Fernando Ferrari, também assumida por nós, os investimentos somam R\$ 17 milhões na região”, explicou.

Segundo o secretário de Desenvolvimento da Cidade, Kleber Frizzera, as intervenções do mergulhão não começaram antes por falta de recurso da prefeitura.

“A urbanização da praia teve gastos maiores que o planejado e o dinheiro acabou. Por isso foi feito o pedido”, disse.

A iniciativa agora será executada pelo Departamento de Estradas de Rodagens (DER-ES), mas

não foi divulgado cronograma pois o projeto só deve chegar ao órgão esta semana.

Hartung aproveitou para passar pela Fernando Ferrari e pela Ponte da Passagem, onde percorreu o vão central, já interligado.

O vice-governador Ricardo Ferraço disse que as obras da Ponte da Passagem estavam previstas para serem concluídas em março deste ano, mas devido a problemas de fundação tiveram atrasos.

“Os problemas foram contornados e a previsão é de que seja entregue entre maio e junho”, disse.

Sobre as obras da avenida Fernando Ferrari, a terceira etapa da obra, que vai da antiga Colchoaria Paris até o cruzamento com a avenida Adalberto Simão Nader, deve terminar este ano.

Segundo Sebastião Barbosa, 18 imóveis ainda estão aguardando a decisão por parte da Justiça sobre a posse do terreno. “Outros nove moradores negociam diretamente com a Prefeitura de Vitória”, explicou.

## COMO ESTÃO AS OBRAS



### PONTE DA PASSAGEM

- Obra** – A nova Ponte da Passagem terá a estrutura em aço, com três pistas em cada sentido. A altura da água até a base da ponte será de oito metros, que permitirá a navegação.
- Cronograma** – A previsão é de que a ponte seja entregue entre maio e junho deste ano. O vão central foi interligado e a estrutura está sendo concretada.
- Orçamento da obra** – R\$ 65 milhões.



### MERGULHÃO

- Obra** – Construção de passagem por baixo da avenida Dante Michelini para veículos que trafegam em direção à avenida Adalberto Simão Nader.
- Cronograma** – A Prefeitura de Vitória pediu ajuda ao governo do Estado e a obra será executada pelo Departamento de Estradas de Rodagens (DER-ES), mas o cronograma não foi divulgado.
- Orçamento da obra** – R\$ 8 milhões.

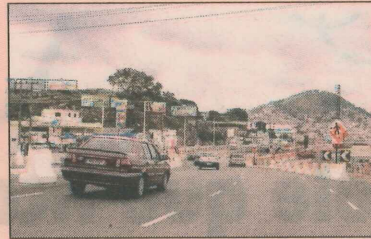

### AVENIDA FERNANDO FERRARI

- Obra** – A terceira e última etapa das obras vai do trecho da antiga Colchoaria Paris até o cruzamento com a avenida Adalberto Simão Nader.
- Cronograma** – O início das obras depende de desapropriações e, por isso, sofreu atrasos. O edital de licitação deve ser publicado em fevereiro e a obra deve ser entregue até o final do ano.
- Orçamento** – R\$ 9 milhões