

Nova estrada de Porto de Santana até Itacibá

REIVINDICAÇÕES

FOTOS: MARCELO ANDRADE/AT



BURACO - Os moradores de Porto de Santana, Cariacica, reclamam de um buraco aberto no cruzamento da rua principal com a rua da Assembléia. Segundo eles, a tampa do bueiro afundou e há mais de um mês carros são danificados e pessoas caem na cratera.

Resposta: O diretor de Serviços Urbanos de Cariacica, Sebastião Covre, informou que uma equipe vai ao local na próxima semana fazer a reposição da tampa do bueiro. Mais informações pelo telefone: 3346-6420.



PAISAGISMO - As obras de paisagismo em Porto de Santana, Cariacica, na rua do Britador, que começaram em novembro, está paralisada, segundo moradores, que pedem providências à Prefeitura.

Resposta: Segundo o diretor de Paisagismo de Cariacica, Claudemir Kirmmes, a obra já foi concluída. Mas ele afirmou que vai encaminhar uma equipe de fiscalização até o local para verificar a reclamação e tomar providências.

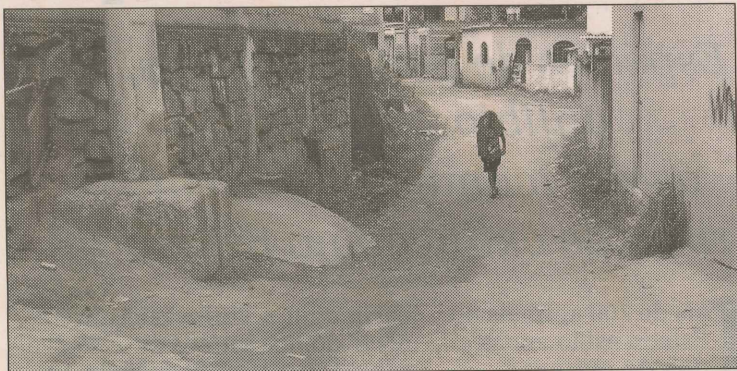

ASFALTO - Os moradores da rua Bom Pastor, em Porto de Santana, Cariacica, reclamaram que a via foi asfaltada pela metade. Por quê?, questionaram.

Resposta: O secretário de Obras de Cariacica, José Antônio Munaldi, disse que uma equipe vai até o local verificar a reclamação.

Também haverá ciclovia e calçadão da entrada de Porto de Santana até as proximidades do Terminal de Itacibá



Porto de Santana, em Cariacica, vai ganhar uma nova estrada até Itacibá, com ciclovia e calçadão. A via já existia, mas não era muito utilizada por falta de calçamento e iluminação.

Segundo o segurança Josemar Rodrigues da Silva, a nova estrada vai beneficiar os moradores do local por encurtar o caminho até o outro bairro.

“Para chegar lá, a gente tinha que dar a volta e passar por dentro de Itacibá, pegando muito trânsito dentro do bairro. Com a estrada reformada, os moradores vão passar por um trajeto mais rápido e o trânsito dentro de Itacibá vai diminuir”, disse.

O secretário de Obras de Cariacica, José Antônio Munaldi, disse que a obra vai da entrada de Porto de Santana até as proximidades do Terminal de Itacibá. O percurso é de um pouco mais de um quilômetro.

“A estrada vai beneficiar todo o município, pois vai desafogar o trânsito pesado de dentro dos bairros. Além disso, a nova via vai ter ciclovia e iluminação. Antes, era uma estrada de chão, cheia de mato e sem iluminação”, afirmou.

Munaldi afirmou que as obras já começaram e a previsão de conclusão é em agosto deste ano. “O investimento foi de R\$ 1,2 milhão”, frisou.

Moradora de Porto de Santana, a gerente Suely Maria Lube disse que quem vai para Campo Grande passando por Itacibá sempre pega engarrafamento dentro do bairro. “Meu irmão passa sempre pela estrada de chão e ela é muito perigosa”, comentou.

Porto de Santana ainda vai ganhar a avenida Beira-Mar, que também terá calçadão, ciclovia e um restaurante. O trecho beneficiado será da Polícia Federal até o bairro.

ENTREVISTA COM O PREFEITO

“Helder, quando o senhor pretende construir um pronto-socorro em Porto de Santana?” *Gere-mias Neves da Costa, 58, pastor.*

Prefeito Helder Salomão - A Unidade de Saúde de Porto de Santana teve seu atendimento ampliado de oito para 12 horas por dia, e agora atende também aos sábados. Com isso o número de atendimentos e serviços aumentou.

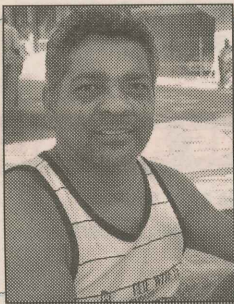
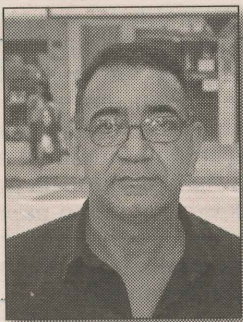

“Prefeito, tem como colocar semáforo ou um redutor de velocidade na avenida principal aqui em Porto de Santana?” *Sebastião dos Santos Rocha, 49, autônomo*

Prefeito Helder Salomão - Já contratamos um engenheiro de trânsito e enviamos projeto de lei para a Câmara para contratação de agentes de trânsito. Além disso, estamos em processo para contratação de uma empresa para fazer a sinalização horizontal e vertical das vias do município.

“Prefeito, quando o senhor vai mandar construir uma quadra ou um campo aqui em Porto de Santana para a prática de esportes?” *Joel Batista dos Reis Junior, 23, estudante*

Prefeito Helder Salomão - Em parceria com a iniciativa privada reformamos a praça principal de Porto de Santana, em 2005, e recentemente inauguramos o campo de futebol de areia, em Flexal que atende a toda a Região Um do município. Mas vamos estudar a sua sugestão.

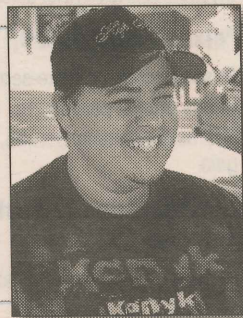

SOLUÇÃO

O que o projeto **A Tribuna com Você** ajudou a resolver na última vez que esteve em Porto de Santana, Cariacica, em março de 2006.

- Iluminação
- Asfaltamento

Fonte: *Moradores de Porto de Santana.*



O MELHOR

Comércio



O PIOR

Unidade de Saúde