

A TRIBUNA COM VOCÊ EM PORTO DE SANTANA

Faixas de pedestres até o final do ano

Novas faixas serão pintadas para melhorar o tráfego no bairro. Projeto também vai propor outras mudanças no trânsito

Luciana Almeida

Até o final do ano, Porto de Santana, em Cariacica, receberá novas faixas de pedestres para reduzir os transtornos no trânsito do bairro. No entanto, ainda não há projeto para acabar com os congestionamentos.

A informação é do subsecretário de Trânsito de Cariacica, André Victor de Mendonça Alves.

Segundo ele, a pintura das faixas vai amenizar os problemas dos pedestres enquanto a prefeitura realiza um estudo para elaborar um projeto de mobilidade no local.

O processo de licitação para a contratação da empresa que fará o estudo está em andamento. Também serão contemplados com o projeto, os bairros Itacibá, Jardim América e Campo Grande.

“Quando tivermos em mãos os resultados do estudo, vamos partir para a elaboração de um projeto de mobilidade”, informou Alves.

Segundo ele, o problema no trânsito do bairro está associado ao fato de o local ser um dos três acessos à região norte da cidade.

“Temos três acessos para o lado norte de Cariacica: a Rodovia do Contorno, a rodovia José Sette e Porto de Santana, que também é uma rota de fuga dos motoristas que querem sair da lentidão da rodovia José Sette”, destacou.

A agente penitenciária Rosiane Muniz, 40, disse ter medo do trânsito do bairro. O motorista José Antônio Souza Santos, 30, acredita que a implantação de semáforos e a organização dos estacionamentos reduziriam os transtornos.

“Um estacionamento rotativo seria fundamental”, frisou.

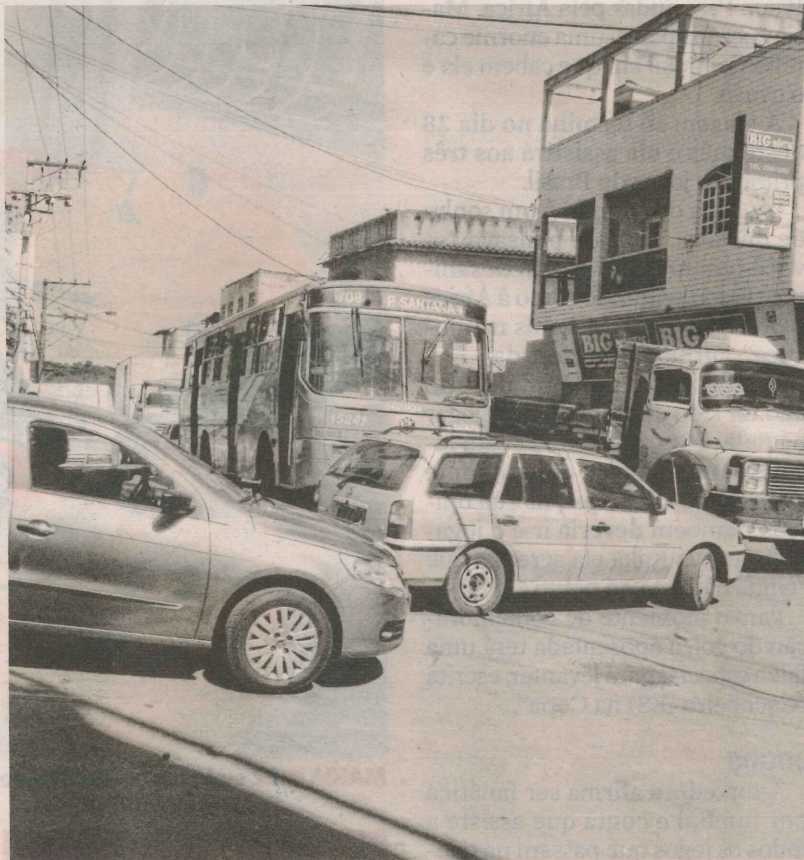

CONFUSÃO no trânsito na avenida principal de Porto de Santana

FOTOS: ANTONIO MOREIRA/AT

REIVINDICAÇÕES

Saúde – Moradores do bairro reclamam da falta de médicos na Unidade de Saúde (US) do bairro.

RESPOSTA – A Secretaria de Saúde de

Cariacica informou que o quadro de funcionários na unidade está completo. A US possui dentista, clínico geral, ginecologista, pediatra, vacinação, sala de curativos, sala de enfermagem e farmácia.

Ponto de ônibus – Os moradores querem o deslocamento do ponto de ônibus que fica em frente a um supermercado, na praça, para outro local.

RESPOSTA – A Secretaria de Serviços e Trânsito entrará em contato com a Companhia de Transportes Urbanos da Grande Vitória (Ceturb-GV) para juntos resolverem o problema.

Sinalização – Os moradores querem a instalação de um semáforo e a pintura da faixa de pedestre em frente à praça do bairro.

RESPOSTA – A Secretaria de Serviços e Trânsito informa que está em fase de elaboração um estudo de intervenções viárias a serem realizadas na cidade, incluindo instalação de semáforos e pintura de faixa de pedestre.

O PREFEITO RESPONDE

Em algumas calçadas do bairro existem pequenos postes que atrapalham a circulação de pedestres e cadeirantes, além de atrapalhar o estacionamento de carros. O que a prefeitura pode fazer para melhorar as calçadas e fiscalizar, proibindo esse tipo de construção? **CÉLIA DANIEL PEREIRA, 55 ANOS, costureira**



HELDER SALOMÃO – A construção desses postes é proibida, de acordo com o Código de Posturas. Vou pedir a uma equipe de fiscais para ir ao local, mas é necessário que a senhora informe as ruas, pelo telefone 3346-6428.

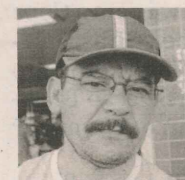

Existe algum projeto para proibir a realização de shows na praça central de Porto de Santana? Isso porque quando esses eventos de grande porte acontecem, o trânsito dentro do bairro fica ainda mais complicado que o normal. **JORGE PORTELA DANTAS, 50 ANOS, porteiro**

HELDER SALOMÃO – Recentemente fizemos a revitalização da Rua do Britador, que fica bem próximo à praça do bairro. Esse espaço pode ser utilizado como uma alternativa para realização de eventos de grande porte e outras atividades festivas.

A estrutura da ponte que liga os bairros Porto de Santana e Aparecida está abandonada e tornou-se foco de mosquito da dengue. É possível que a prefeitura a retire do local e também cuide de um jardim que fica em frente? **ERENILDA LOPES SOARES NASCIMENTO, 35 ANOS, dona de casa**



HELDER SALOMÃO – Solicitei que a gerência de paisagismo faça uma visita ao local para cuidar do jardim. Sobre a ponte, trata-se de um viaduto por onde passam trens. Vou solicitar a visita de uma equipe de agentes de combate à dengue ao local.

SOLUÇÃO

O que melhorou

O que o projeto A Tribuna com Você ajudou a melhorar desde a última vez em que visitou o bairro Porto de Santana, Cariacica, em 2008?

> UMA DAS PRINCIPAIS melhorias foi registrada na área da segurança.

TERMÔMETRO



O MELHOR
O POLICIAMENTO
NAS RUAS



O PIOR
TRÂNSITO
COMPLICADO