

# Vitória é a capital com maior renda por habitante no País

Cidade tem receita per capita de R\$ 71.407 e, no Estado, fica atrás só de Anchieta, que tem R\$ 116.845, e de Presidente Kennedy

Rafael Guzzo

**V**itória está no topo do ranking das capitais brasileiras com maior renda per capita. O valor da riqueza total da cidade em um ano dividido pelo número de habitantes é de R\$ 71.407.

Brasília (DF) aparece na segunda posição, com renda per capita de R\$ 45.978. Já a renda dos habitantes de São Paulo (SP) é de R\$ 32.494. Em quarto, está Porto Alegre (RS), R\$ 25.713, e em quinto, o Rio de Janeiro (RJ), com R\$ 25.122.

Esses foram alguns dados informados ontem pelo Instituto Jones dos Santos Neves (ISJN), na divulgação do "PIB Municipal de 2008".

Além de ocupar o primeiro lugar entre as capitais brasileiras, Vitória está em terceiro lugar entre os municípios do Estado, ficando atrás apenas de Anchieta, que tem renda

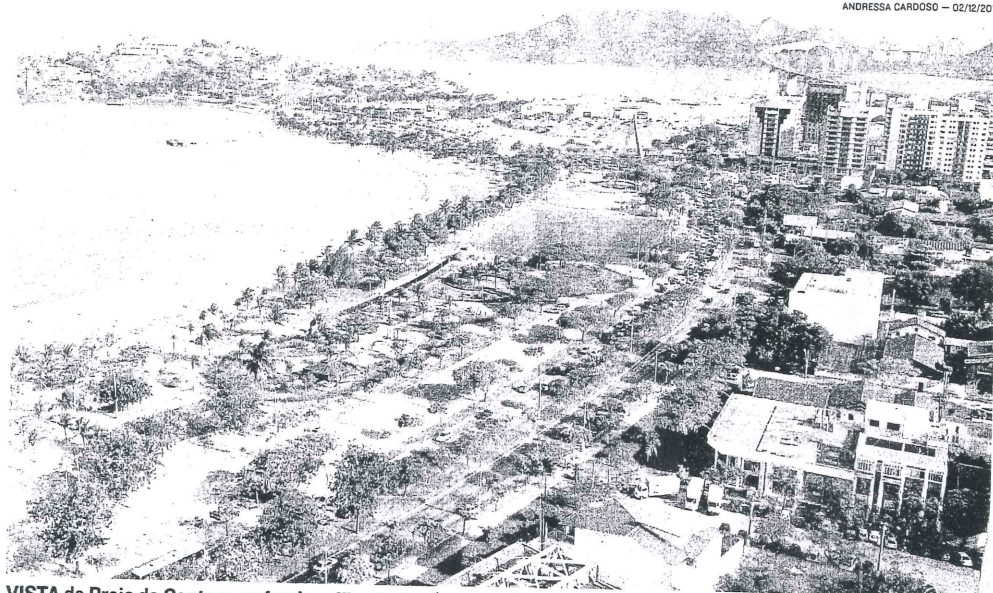

VISTA da Praia do Canto e, ao fundo, a Ilha do Boi (esquerda) e a Enseada do Suá: Vitória tem o maior PIB do

per capita de R\$ 116.845, e Presidente Kennedy, com R\$ 97.699.

No Estado, os maiores Produtos Internos Brutos (PIBs) foram os de Vitória, Serra, Vila Velha, Cariacica e Linhares, sendo que Vitória, Serra e Vila Velha destacam-se en-

tre os 100 maiores do Brasil.

O PIB do Espírito Santo obteve, em 2008, crescimento de 7,8%, e seu PIB per capita fechou no valor de R\$ 20.231 no ano.

Sua contribuição no PIB nacional cresceu 0,3 pontos porcen-

tuais, fechando em 2,3%.

O crescimento da economia do Espírito Santo em 2008 foi o quinto maior do País.

Desde 2002, o Estado acumula o maior crescimento entre os estados das regiões Sul e Sudeste.

## SAIBA MAIS

**PIB do Espírito Santo teve alta de 7,8%**

**Ranking das capitais brasileiras com maior renda per capita**

- > 1) VITÓRIA: R\$ 71.407 / ano
- > 2) BRASÍLIA: R\$ 45.978 / ano
- > 3) SÃO PAULO: R\$ 32.494 / ano
- > 4) PORTO ALEGRE: R\$ 25.713 / ano
- > 5) RIO DE JANEIRO: R\$ 25.122 / ano

## O Estado

- > O PRODUTO INTERNO BRUTO (PIB) do Espírito Santo foi de R\$ 69,87 bilhões em 2008, um crescimento de 7,8%.
- > A RENDA PER CAPITA (divisão do total da riqueza pelo número de habitantes) do Estado é de R\$ 20.231.
- > O PIB CAPIXABA representou 2,3% do total de riquezas do Brasil. Em 2007, esse percentual era de 2,27%.

## Maiores do País

- > TRÊS CIDADES capixabas estão entre as 100 maiores do Brasil.
- > VITÓRIA, na 19ª posição, é a capixaba mais bem colocada.
- > A SERRA aparece na 34ª colocação no ranking nacional.
- > VILA VELHA é a 85ª no ranking.

## SETE MUNICÍPIOS TÊM RENDA PER CAPITA SUPERIOR À DO ESTADO

- > 1) ANCHIETA: R\$ 116.845
- > 2) PRESIDENTE Kennedy: R\$ 97.699
- > 3) VITÓRIA: R\$ 71.407
- > 4) ARACRUZ: R\$ 30.268
- > 5) SERRA: R\$ 29.305
- > 6) LINHARES: R\$ 22.237
- > 7) ITAPEMIRIM: R\$ 22.049
- > ESPÍRITO SANTO: R\$ 20.231

ANDRESSA CARDOSO — 02/12/2010