

Reportagem Especial

MELHORES BAIRROS

Jardim da Penha é campeão

A Tribuna ouviu 400 moradores de 20 bairros da Grande Vitória, que deram notas para lazer, saúde, educação e transporte

Kamila Rangel

Moradores dos 20 bairros mais populosos de Vitória, Cariacica, Serra e Vila Velha avaliaram como estão as áreas da saúde, educação, trânsito, considerando transporte e sinalização, e lazer nos locais onde moram.

Com notas que vão de 0 a 10, 400 moradores ouvidos por A Tribuna mostraram se estão ou não satisfeitos com os serviços de que dispõem.

A maior pontuação ficou com Jardim da Penha, em Vitória, que foi o bairro mais bem avaliado na educação – quesito em que empatou com Jardim Camburi, transporte, sinalização e lazer. Dos mil pontos, considerando 200 pontos de cada um dos cinco itens avaliados, o bairro somou 797.

No outro extremo do ranking, Campo Grande, em Cariacica, ficou com a pior avaliação dos moradores, que estão insatisfeitos, principalmente, com o lazer. Dos 200 pontos que poderia alcançar nesse quesito, o bairro ficou apenas com 17 pontos.

No local, o único espaço público de lazer para a comunidade é a praça José Maria Ferreira, na avenida Expedito Garcia.

No município, a melhor pontuação total ficou com Jardim América. Dos mil pontos, o bairro ganhou 483. Na Serra, o bairro mais bem avaliado foi Barcelona, com 678 dos mil pontos. Em Vila Velha, Praia da Costa levou o primeiro lugar, com 479 pontos.

Segundo moradores do bairro, a avaliação abaixo da média deve-se ao fato de o local, apesar de considerado área nobre do município, ser carente de serviços públicos. Na área da educação, por exemplo, possui apenas o Centro Municipal de Ensino Infantil Casulo Vovô e, na saúde pública, o posto de referência fica na Glória.

DESTAQUE



ANTONIO MOREIRA/AT

Lazer e educação

O bairro Jardim da Penha, em Vitória, possui, de acordo com o último censo demográfico divulgado pelo IBGE, 24.623 habitantes.

No local, os moradores contam com um Centro de Convivência para a Terceira Idade, além de espaços de lazer como o Parque Pedra da Ceboleira, praças, quadras de esportes, calçadão e ciclovia na orla.

Na área da educação, o bairro possui as escolas municipais de ensino fundamental Álvaro de Castro Mattos e Éber Louzada Zippinotti e o centro de ensino infantil Zenaide Genoveva Marcarini Cavalcanti.

Uma unidade de saúde também fica à disposição dos moradores, de segunda a sexta-feira. No local, são feitos 20 mil atendimentos por mês.

A engenheira Cristiane Cruz e Sousa Sperandio (foto) mora no bairro desde que nasceu. Depois de casada, mudou-se para outro lugar, mas não se adaptou e voltou para Jardim da Penha. Hoje, ela e o marido, Joselino, aproveitam o lazer do bairro com a filha, Anna Luísa, de 1 ano.

As notas

Veja o desempenho dos bairros em Vitória, Vila Velha, Cariacica e Serra

	BAIRROS	SAÚDE	EDUCAÇÃO	TRANSPORTE	SINALIZAÇÃO	LAZER	TOTAL
CARIACICA	Jardim América	113	131	126	67	46	483
	Nova Rosa da Penha I	105	149	113	23	45	435
	Itacibá	48	119	148	69	27	411
	Nova Brasília	87	130	138	2	29	386
	Campo Grande	87	105	75	73	17	357
VILA VELHA	Praia da Costa	54	62	127	132	104	479
	Itapoã	57	92	126	91	84	450
	Coqueiral de Itaparica	71	82	115	82	51	401
	Centro	56	97	99	103	37	392
	Rio Marinho	61	117	108	96	8	390
SERRA	Barcelona	137	126	166	143	106	678
	Feu Rosa	112	160	134	87	104	597
	Vila Nova de Colares	108	157	150	59	10	484
	Planalto Serrano	56	118	82	33	128	417
	Jardim Carapina	106	130	105	2	67	410
VITÓRIA	Jardim da Penha	151	157	158	168	163	797
	Jardim Camburi	163	157	150	138	144	752
	Praia do Canto	154	141	135	161	161	752
	Centro	124	147	155	95	51	572
	Maria Ortiz	107	124	119	51	70	471

OS VENCEDORES

MARCELO ANDRADE - 17/05/2008



JARDIM DA PENHA: 797 pontos



BARCELONA: 678 pontos

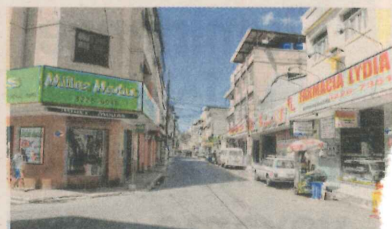

JARDIM AMÉRICA: 483 pontos

ANTONIO MOREIRA - 17/01/2008



PRAIA DA COSTA: 479 pontos

COMO FOI A AVALIAÇÃO?

A REPORTAGEM de A Tribuna foi aos cinco bairros mais populosos dos municípios de Vitória, Serra, Vila Velha e Cariacica, baseando-se nos números do Censo Demográfico do Instituto Brasileiro de Geografia e Estatística (IBGE) de 2000 e em informações repassadas pelas prefeituras.

EM CADA um dos 20 bairros, 20 pessoas foram entrevistadas, totalizando 400. Elas deram notas de 0 a 10 para as áreas de saúde, educação, trânsito, incluindo transporte e sinalização, e lazer.

Reportagem Especial

MELHORES BAIRROS

Posto vira exemplo em Jardim Camburi

A melhor classificação na área da saúde, considerando os 20 bairros da Região Metropolitana avaliados pelos moradores, ficou com Jardim Camburi, em Vitória. A soma das notas das 20 pessoas entrevistadas no local totalizou 163 pontos, do máximo de 200 pontos.

O resultado mostra que a população está satisfeita com o atendimento na unidade de saúde do bairro, que fica aberta de segunda a sexta-feira e realiza, em média, 18 mil atendimentos por mês, de acordo com informações da Prefeitura de Vitória.

A advogada Thiezy Menegassi, 35, está entre os moradores que utilizam os serviços da unidade.

“A unidade é excelente. Eu já fiz tratamento odontológico no local. Fui bem acolhida e tratada com respeito. Também já cheguei lá passando mal e fui atendida rapi-

damente”, comentou.

A atendente Jussara Barbosa Guimarães garante que a unidade é nota 10. “O atendimento é maravilhoso. Sempre vou ao ginecologista e meu filho consulta de graça até com psicólogo”, disse.

Para a tecnóloga em Saneamento Ambiental Fernanda Pizetta Bride, 23, o que precisa melhorar no local é o tempo para conseguir uma consulta. “Demora muito. Só por isso dei nota 9”, destacou.

O secretário da Saúde de Vitória, Luiz Carlos Reblin, afirmou que, atualmente, o município possui uma boa estrutura de serviços básicos de saúde, o que está refletindo na avaliação.

“Também já temos uma estrutura razoável de média complexidade e estamos agora trabalhando para ampliar a atenção à saúde”, disse, referindo-se a novos investimentos feitos na área.



JUSSARA BARBOSA GUIMARÃES elogia o atendimento na unidade de saúde de Jardim Camburi, em Vitória

CONHEÇA OUTROS EXEMPLOS POSITIVOS

A COMERCIANTE EULÁRIA gosta do bairro Jardim América, onde mora, e até montou um comércio no local



ANTONIO MOREIRA/AT

Moradores aprovam educação

A educação ganhou 131 pontos, do total de 200 pontos, na avaliação dos moradores de Jardim América, em Cariacica. No bairro, a população conta com a Escola Municipal de Ensino Fundamental Professor Cerqueira Lima, municipalizada recentemente.

A comerciante Eulária Rodrigues gosta do bairro onde mora. “Por considerar Jardim América um bom bairro, montei um comércio aqui”, comentou.

A secretária da Educação de Cariacica, Célia Maria Vilela Tavares, afirmou que, além da quadra inaugurada no mês passado, a escola Professor Cerqueira Lima deverá ser ampliada, para aumentar a oferta de vagas para os moradores.

“Em Cariacica, a educação é prioridade. Pesquisas mostram que o município é que tem a melhor nota com relação à comunicação entre comunidade e escola, na Grande Vitória”, disse a secretária.

Facilidade para ir e vir

No bairro Barcelona, na Serra, a maior pontuação dada pelos moradores foi para o transporte. Dos 200 pontos que o item poderia acumular, as notas atribuídas a ele somaram 166. Isso porque a população considera fácil sair do bairro e chegar até ele, devido à oferta satisfatória de ônibus.

A universitária Bárbara Barreiros da Silva, 19 anos, mora em Barcelona desde que nasceu e conta que nunca passou sufoco, quando pre-

cisou usar o transporte público.

“Quando eu fazia ensino médio, passei três anos estudando em Vitória e nunca tive dificuldades para pegar ônibus. Além da linha que sai de Barcelona, linhas de outros bairros passam por aqui”, contou.

De acordo com a Companhia de Transportes Urbanos da Grande Vitória (Ceturb-GV), 11 linhas do Transcol, entre elas as linhas 803, 804 e 807, passam pelo bairro, facilitando a mobilidade dos moradores.



ANTONIO MOREIRA/AT

A UNIVERSITÁRIA Bárbara Barreiros mora em Barcelona, na Serra, e diz que nunca enfrentou dificuldades para usar o transporte público, item que conquistou a melhor pontuação no bairro

PEDESTRES atravessam a avenida Gil Veloso na Praia da Costa, onde a sinalização recebeu a maior nota de moradores no bairro



JULIA TERAYAMA/AT

De olho na sinalização

A sinalização na Praia da Costa, em Vila Velha, foi o quesito que levou a maior nota no bairro. Apesar de alguns moradores terem dado notas como 0 e 2, outros consideraram o bairro bem sinalizado.

A aposentada Ezita de Souza Romão, 58, por exemplo, contou que costuma andar a pé pela Praia da Costa e, usando essa experiência, deu nota 9 para o item. “Acho que a sinalização é satisfatória”, disse.

Para quem está insatisfeito com

a sinalização no bairro, o secretário municipal de Transporte e Trânsito, Bruno Lorenzutti, afirma que a prefeitura está investindo na área.

“Na Praia da Costa, os quatro quilômetros da avenida Hugo Musso estão sendo sinalizados, como nas ruas laterais. Na orla, vamos, em breve, fazer novas faixas de pedestres e de estacionamento na avenida Gil Veloso. Em 15 dias, iniciaremos a sinalização no entorno do Shopping Praia da Costa.”

Reportagem Especial

MELHORES BAIRROS

Saúde fica abaixo da média

Na soma total de pontos, o quesito ficou com notas baixas, principalmente por conta da superlotação

Apesar da possibilidade de alcançar 4 mil pontos, nota máxima para cada um dos itens pesquisados, o quesito Saúde ficou com 1.957 pontos, abaixo da média, segundo a avaliação dos moradores.

Itacibá, em Cariacica, recebeu a menor nota dos 20 bairros avaliados, com 48 de 200 pontos, consi-

derando que cada um dos 20 moradores poderiam atribuir até 10 pontos ao item.

Para o secretário da Saúde do município, Carlos Roberto Rafael, o excesso de demanda está entre as causas da insatisfação dos moradores.

“O bairro Itacibá tem uma policlínica que funciona 24 horas para urgência e emergência, mas pessoas que não se encaixam nesses quadros vão para lá porque sabem que vão sair medicadas. Por isso, há um excesso de demanda.”

Na Serra, somente o bairro Planalto Serrano ficou com nota abaixo da média no quesito.

“Estamos construindo uma terceira unidade de saúde no bairro.



POLICLÍNICA DE CARIACICA, em Itacibá, funciona 24 horas para urgência e emergência, mas recebeu nota ruim

O problema é que, quando o cidadão faz uma avaliação do serviço de saúde, ele o avalia como um todo, considerando encaminhamento a especialistas, por exemplo. Nesse processo, entretanto, não é só o município que está envolvido”, disse o secretário da Saúde da

Serra, Silvani Alves Pereira.

Em Vila Velha, a secretária da Saúde, Joana Barros De Jaegher, reconheceu que a oferta de serviços é baixa.

“A região dos bairros mais populosos é a mais descoberta. Mas, apesar de ser uma região populo-

sa, não representa a população que mais necessita dos serviços dentro do município”, afirmou.

Nos bairros mais populosos de Vitória, a saúde foi, no geral, bem avaliada. Para o secretário Luiz Carlos Reblin, o município está bem servido nas unidades básicas.

EM QUE É PRECISO MELHORAR



ANTONIO MOREIRA/AT

Cadê o lazer?

Dos 4 mil pontos que cada item poderia somar, considerando as avaliações dos 400 moradores entrevistados, lazer ficou com 1.452. Um exemplo da insatisfação da

população com a falta de condições adequadas dos espaços públicos destinados ao lazer é a praça de Nova Brasília, em Cariacica, onde a infraestrutura é precária.



Muita demanda e pouca oferta

A oferta de serviços da saúde pública para os moradores da Praia da Costa, Centro, Coqueiral de Itaparica e Itapoã, que, segundo dados da Prefeitura de Vila Velha possuem juntos mais de 70 mil moradores, está centralizada na Unidade de

Saúde de Coqueiral de Itaparica e no Pronto-Atendimento da Glória.

Para os moradores, o atendimento deve melhorar. Somando as notas atribuídas nos quatro bairros, cuja soma poderia chegar a 800 pontos, o item ficou com 238.

Mais investimentos nos bairros

É possível que, em breve, os moradores da Grande Vitória deem notas melhores aos bairros onde moram. Isso porque as prefeituras da Região Metropolitana prometem investir para melhorar áreas como saúde e educação.

Na Serra, os investimentos preveem contratação de profissionais na área da saúde e inauguração de três prontos-atendimentos (PAs).

“O primeiro desses três PAs será inaugurado no mês que vem, próximo ao Terminal de Carapina. Ele vai desafogar a demanda no PA de Carapina, atendendo moradores de bairros como Planalto Serrano, em casos de urgência e emergência”, disse o secretário da Saúde da Serra, Silvani Alves Pereira.

Em Vila Velha, a Saúde vai ganhar reforço com a construção de mais uma unidade em Coqueiral de Itaparica. “A obra deve ser feita no ano que vem. Até lá, vamos reformar a unidade que já existe”, disse a secretária municipal da Saúde, Joana Barros De Jaegher.

Ainda no município, estão previstas reformas na Unidade Municipal de Ensino Fundamental Luis



FERNANDO RIBEIRO/AT

EDSON CARVALHO pratica exercícios na academia popular para idosos

Malizeck, em Divino Espírito Santo, que também atende Itapoã.

Em Vitória, a prefeitura vai instalar, até o final deste ano, mais 19 academias populares para idosos. A primeira foi inaugurada em maio, em Jardim Camburi.

“Todos os bairros devem ter uma academia dessas”, afirmou

Edson Carvalho, morador do bairro, garantindo que sempre pratica exercícios no local.

Em Cariacica, a prefeitura vai inaugurar o prédio da Escola Terfina Rocha Ferreira, em Itacibá. Em Nova Rosa da Penha, será dada ordem de serviço para construir mais uma creche.

Novas praças e trânsito alterado

Prefeituras da Grande Vitória se posicionaram a respeito de avaliações feitas pelos moradores. Entre as respostas, estão a promessa de mais investimentos em sinalização e reforma de praças.

O subsecretário de Trânsito de Cariacica, André Victor de Mendonça Alves, anunciou que a prefeitura vai destinar R\$ 1,5 milhão para sinalização das vias.

“Vamos contratar a empresa responsável por fazer as sinalizações

vertical e horizontal. Também estamos contratando estudos e projetos para avaliar as mudanças necessárias no trânsito”, disse.

O secretário de Serviços e Trânsito do município, Sebastião Covre, disse que está analisando quais praças precisam de revitalização.

“A praça de Nova Rosa da Penha I receberá manutenção no próximo mês. Quanto à praça de Nova Brasília, estamos estudando a pos-

sibilidade de reforma.”

Em Vila Velha, o assessor técnico da Secretaria de Esporte e Lazer, Carlos Fróes, afirmou que a prefeitura está focando em reformas de quadras e campos de futebol que já existem.

Já o secretário de Defesa Social da Serra, Joel Lyrio, anunciou que Planalto Serrano será contemplado com intervenções no trânsito e que Jardim Carapina ganhará sinalização das vias.