

Economia

# Abastecimento de energia em Vitória é o melhor do País

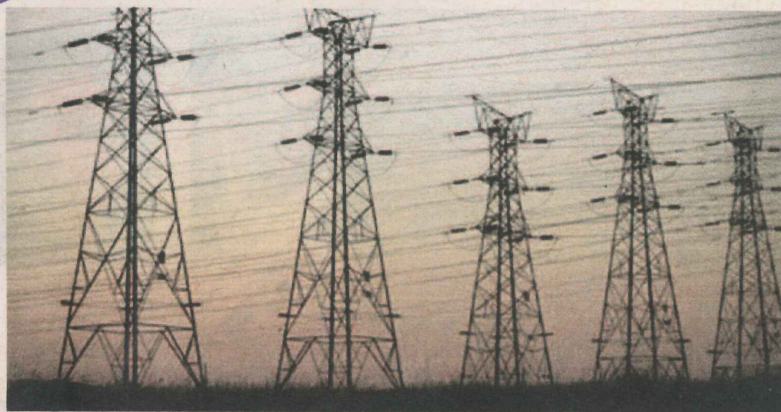

**TORRE** de transmissão de energia: novos projetos favorecem o abastecimento de energia da capital capixaba

Informação foi revelada ao prefeito João Coser pelo presidente da EDP Escelsa. Cálculos têm base em comparações com outras capitais

Raphaela Ribas

Vitória é a capital com a melhor distribuição de energia elétrica no País. A informação foi revelada ao prefeito do município, João Coser, pelo presidente da EDP Escelsa e diretor-vice-presidente de distribuição do Grupo EDP, Miguel Setas.

Os cálculos têm como base comparações feitas pela Agência Nacional de Energia Elétrica (Aneel) com outras capitais.

Para medir a qualidade de distribuição de energia, são usados dois indicadores. Um é a Duração Equivalente de Interrupções (DEC) e outro a Frequência Equivalente de Interrupções (FEC).

O DEC representa a quantidade de horas que a cidade ficou sem energia, e o FEC mede a quantidade de vezes que o abastecimento foi interrompido.

Desde 2006, Vitória registra o menor DEC do País, que, em fevereiro deste ano, foi de 0,39. Já em relação ao FEC, Vitória é a que tem o melhor resultado nacional desde 2008, registrando a marca de 0,3, neste ano.

O prefeito contou que Setas atribuiu o bom desempenho de Vitória às ampliações feitas pela concessionária para atender às novas demandas da capital.

Ele ainda destacou os projetos da subestação Goiabeiras, a nova linha de subtransmissão para atender a estação de bombeamento Cândido Portinari e a realocação e adequação das redes existentes na avenida Fernando Ferrari.

### POSITIVO

O prefeito considerou que o resultado é positivo para o desenvolvimento da cidade em relação aos investimentos de empresas de fora, assim como na qualidade de vida da população local. "Uma posição positiva como essa traz segurança para aqueles que querem investir em nossa cidade", destacou.

### SAIBA MAIS

#### Cálculos de Vitória

- > DEC e FEC são dois indicadores.
- > DEC representa a quantidade de horas que a cidade ficou sem energia.
- > FEC mede a quantidade de vezes que o abastecimento foi interrompido.
- > DESDE 2006, Vitória registra o menor DEC do País e o melhor FEC.



Sábado Junho



26

Corolla Day

Hoje é dia de levar seu Corolla com **taxa zero.**

Hoje, de 9 às 16h



**Corolla GLi Mecânico**

**R\$ 65.660,00** à vista

entrada + 18X de R\$ 1.533,29

**Sem juros**

**Taxa 0%**



**Últimas unidades**

AGENDE SEU TEST-DRIVE.

ACEITAMOS O SEU USADO COMO PARTE DO PAGAMENTO.

PROVA DE QUALIDADE GARANTIA 3 ANOS TOYOTA

SEGURO TOYOTA até 10x sem juros



Venha sentir a diferença.

VILA VELHA | VITÓRIA  
2125.2222 | 2125.2125

NORTE DO ESTADO  
2103.9200 | 2101.6200



Parcelamento do Seguro Toyota (Mitsui) em 10x: entrada + 9 prestações, sujeito a análise de risco pela seguradora. Cadastro sujeito à aprovação de crédito a aprovação pelo Banco Toyota. Plano CDC (crédito direto ao consumidor) incluso IOF (Imposto Operações Financeiras). A taxa de 0% subsidiada pela concessionária condicionada a 60% de entrada e saldo 18 meses. O veículo anunciado refere-se ao Corolla GLi Mecânico modelo 10/11 no valor de R\$ 65.660,00 à vista ou entrada de R\$ 39.396,00 e saldo de 18x de R\$ 1.533,29; tarifa de cadastro no valor de R\$ 950,00 incluso no financiamento para cálculo de prestação; simulação com CET a.a. 6,51%; IOF de R\$ 385,24 e VTF (valor total financiado) R\$ 27.599,24. A alteração de qualquer das condições acarretará novo cálculo de CET. Primeiro vencimento com carência de 30 dias. Preços e taxas podem sofrer alterações sem aviso prévio, em função das mudanças de mercado. A promoção do mês não é válida para venda direta do fabricante. A Toyota é a única montadora que oferece 3 anos de garantia de fábrica para toda a linha, sem limite de quilometragem para uso particular, e para uso comercial, três anos de garantia de fábrica ou 100.000 km, prevalecendo o que ocorrer primeiro. Reservamos o direito de corrigir possíveis erros ortográficos. Promoção válida até 26/06/2010 para veículos em estoque. Para os veículos anunciados consultar disponibilidade de estoque na concessionária. Fotos ilustrativas.

Pratique direção defensiva. Consulte outras condições. [www.kurumaveiculos.com.br](http://www.kurumaveiculos.com.br)