

Edição 105

REPORTAGEM ESPECIAL

Nota do Enem para emprego

DANIELA MARTINS/AT

MEC vai criar banco de dados com notas de candidatos para serem avaliados por empresários que querem contratar



ALINE NUNES
ELIANE PROSCHLOTT

Às vésperas do Exame Nacional do Ensino Médio (Enem), que acontece no próximo domingo, uma boa notícia: a prova vai contar pontos também para quem quer garantir uma vaga no mercado de trabalho.

A novidade é que no dia 16 de novembro as notas dos candidatos estarão disponíveis em um banco de dados do Ministério da Educação (MEC) para serem avaliadas por empresários.

Os dados, no entanto, não estarão disponíveis na internet. É preciso que a empresa entre em contato com o MEC, via e-mail, e comunique sua pretensão, segundo o coordenador nacional do Enem, Dorivan Ferreira.

Depois de um processo rápido, o MEC envia a resposta, passando os critérios a serem seguidos. Um deles é a publicação, pela empresa, do edital de seleção que será feito levando em consideração a classificação do Enem.

O MEC alerta que só vai enviar os dados caso o candidato aprove. "A empresa fará a seleção utilizando o resultado dos alunos que se inscreveram para o emprego, de acordo com o perfil que ela busca", destacou Dorivan.

Uma outra vantagem para os estudantes é o fato da nota do Enem ser o primeiro passo para ter acesso a bolsas em cursos superiores de faculdades particulares, por meio de programas como o Universidade para Todos (Prouni).

Embora as inscrições da próxima etapa só comecem em novembro, algumas instituições já estão definindo as regras da nova seleção. Na Univix, por exemplo, nos 10 cursos de graduação, inclusive Medicina, 10% das vagas serão reservadas para a concessão de bolsas integrais. O resultado do Enem também é aceito por faculdades.

Se a utilização dos dados do Enem vem sendo ampliada, a do Exame Nacional de Desempenho do Estudante (Enade) não segue a mesma tendência. Por lei, a avaliação dos alunos do ensino superior deve ser mantida em sigilo, com exceção daqueles que obtiveram o 1º lugar no País em suas áreas.

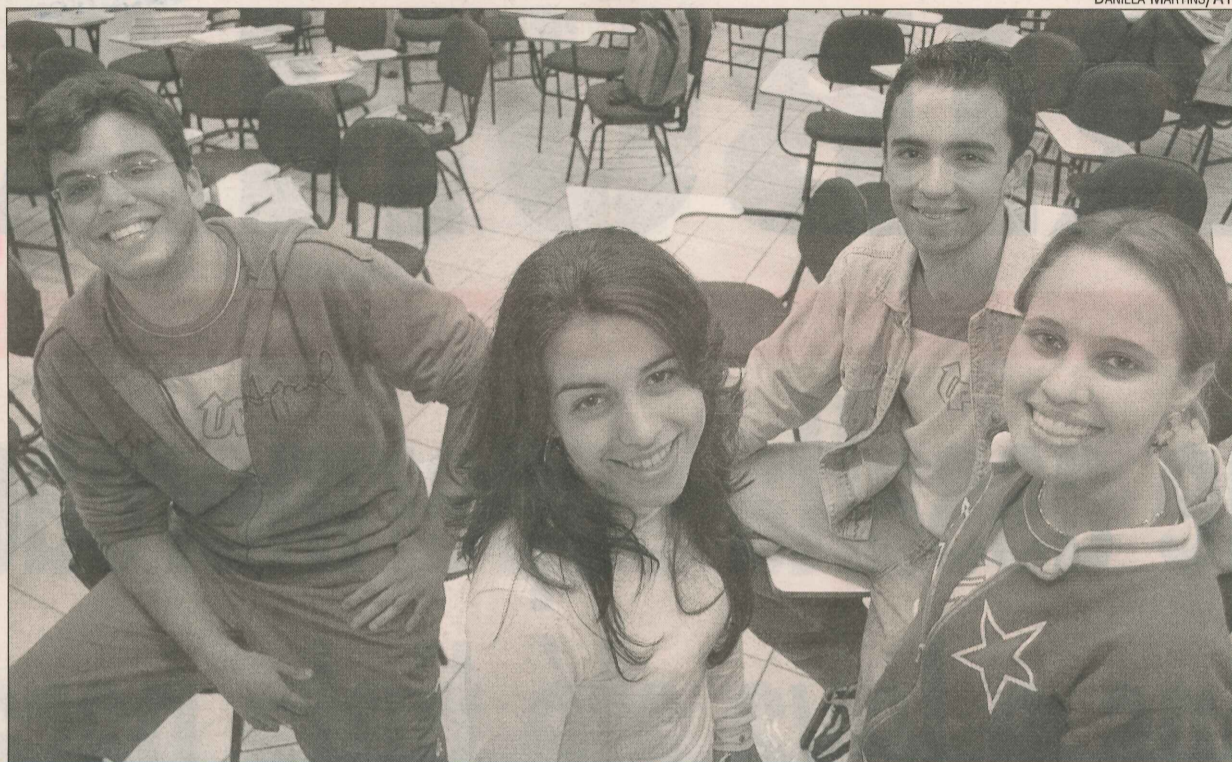

CANDIDATOS COMEMORAM

"Acho uma boa chance que está sendo oferecida pelo Ministério da Educação (MEC), com a parceria das empresas, aos estudantes que estão entrando no mercado de trabalho e não têm experiência. Espero obter uma excelente classificação. Em 2005, acertei 80% da prova objetiva e 100% de redação".

André Tardin, 18 anos

"É bacana o banco de dados com as notas, pois motiva quem está estudando. É legal saber que as empresas vão dar importância para o que estamos fazendo há anos, que é estudar.

Estou me esforçando. Quero 100% de acertos, mas, se não der, espero que o resultado seja o melhor possível".

Rodrigo Alcure Castro, 20

"É uma ótima oportunidade de melhorar as chances do estudante ingressar no mercado de trabalho, que atualmente é bastante exigente.

Quero ser uma das candidatas que vai ter o nome no banco de dados do MEC com as melhores notas. Estou estudando muito para isso".

Franciane Luiza de Oliveira Cruz, 18

"Acho importante saber que as empresas que aderirem ao programa poderão escolher seus funcionários pela qualificação e não pela indicação.

Quero ser um dos destaques no Enem. Minha turma estuda pela manhã e fica no UP (Jardim da Penha) até as 22h30 fazendo revisão e tirando dúvidas".

Lays dos Santos Freitas, 18

"Critério para avaliar jovens inexperientes"

"Normalmente, quando as empresas buscam um profissional para determinada função, existe um perfil requerido, experiência de tantos anos, formação acadêmica. Mas, no caso específico de jovens iniciando a vida profissional, o que se pode avaliar?"

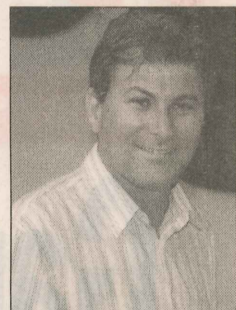

Como não existe experiência, um dos processos para avaliar é o histórico escolar, como também as características comportamentais e até mesmo o tipo de atuação durante o seu cotidiano.

Hoje, para as empresas, é importante ter um profissional que, mesmo sem experiência, desenvolva trabalhos voluntários, por exemplo.

Mas, em condições similares entre dois candidatos, o histórico escolar pode ser usado como critério de desempate. É exatamente uma das alternativas".

Lucas Izoton, presidente da Federação das Indústrias do Espírito Santo (Fines)

"Eles não conseguiram aplicar teoria"

"Eu escolhi dois funcionários, um deles estagiário, pelas notas para trabalhar na minha empresa. Pensava que eram os melhores, mas tive uma experiência negativa.

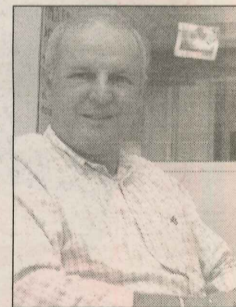

Confesso que eles eram estudiosos, verdadeiros poços de sabedoria, mas na hora de aplicar a teoria à prática não conseguiram convencer.

Eles não tinham o que a empresa busca, que é o comprometimento, participação, iniciativa e facilidade de relacionamento.

Agora, é claro que não quero generalizar. Pode até ter estudantes que conseguem ser bons profissionais, mas eu é que não vou usar como parâmetro de avaliação apenas a nota para selecionar um funcionário.

Um dos itens avaliados pode até ser o desempenho na sala de aula, mas não é o único referencial e muito menos o mais forte na hora da contratação."

Empresário Célio de Carvalho Cavalcanti Júnior.

PASSO A PASSO PARA O CADASTRO

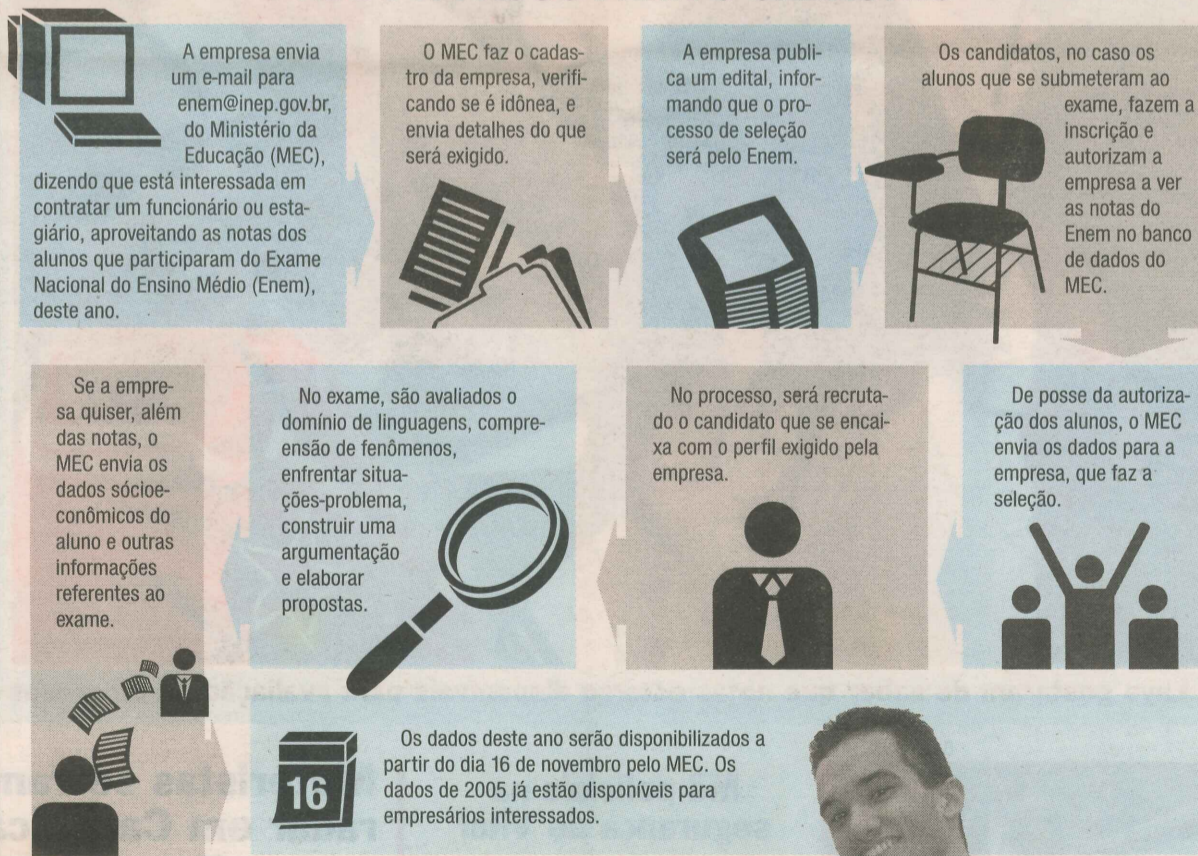

16 Os dados deste ano serão disponibilizados a partir do dia 16 de novembro pelo MEC. Os dados de 2005 já estão disponíveis para empresários interessados.

"Estou fazendo o Enem pela segunda vez, pois quero melhorar a média para obter mais pontos na Universidade Federal do Espírito Santo (Ufes) e também facilitar a minha entrada no mercado de trabalho com esta nova oportunidade que está sendo oferecida pelo MEC.

No ano passado, das 63 questões, acertei 45. Agora, estou mais tranquilo. Mas mesmo assim, estudando bastante para alcançar minha meta, que é garantir, pelo menos, 90% da prova."

Igor Bromonschenkel Brandão, 18 anos.

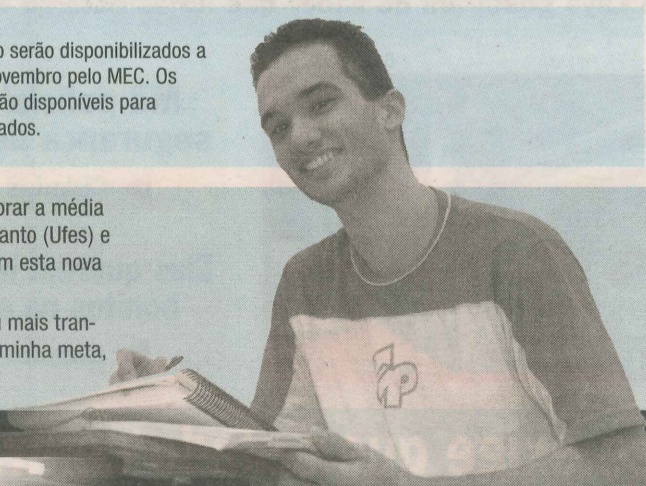

Seleção através de histórico

Consultores de recursos humanos e recrutamento destacam que há empresários adotando currículo escolar como critério de seleção

Sendo na frente para garantir os melhores profissionais, muitas empresas estão exigindo das agências de recrutamento que selecionem candidatos que tiveram as melhores notas, tanto para estágio quanto para contratação.

A maioria cadastrada no Centro de Orientação e Encaminhamento Profissional (Coep), responsável em encaminhar para estágio, exige candidatos que obtiveram bom desempenho escolar.

Eloara Fernandes Peruchi, responsável pela seleção e recrutamento de estagiários do Coep, disse que existem empresas que pedem a declaração escolar com a relação de notas dos candidatos.

Na Center Recursos Humanos, que recruta e seleciona profissionais e estagiários, também existem empresas que só selecionam quem obteve boas notas. Só que a gerente de RH da Center, Eliana Machado da Silva, disse que paralelo a estas exigências a experiência, a formação e as características dos candidatos também contam muito na



hora da admissão.

Outra novidade é que muitas empresas estão apostando também naqueles candidatos que, além da nota, participam de simpósios, palestras, congressos, uma vez que os empresários consideram que a pessoa está se atualizando e mantendo.

É o que tem observado a consultora de Recursos Humanos da

Catho, Meire Fujimoto. "Qualquer diferencial pode contar para um candidato conseguir preencher uma vaga. Além das notas, conhecimento de idiomas, pesquisas que desenvolveu, participação em feiras e palestras contribuem para que ele conquiste uma oportunidade".

O coordenador da área de interação do Instituto Euvaldo Lodi (IEL), Iomar Cunha dos Santos, também ressaltou que os melhores sempre têm mais chances no mercado. "Fazemos uma pré-seleção dos candidatos. Eles têm que fazer uma prova de redação, que é eliminatória. Além disso, se ele não for bem articulado na entrevista, é eliminado".

Das empresas cadastradas no Instituto Gênesis há algumas que se encaixam no perfil de exigir os históricos escolares.

"Uma delas é no ramo polido têxtil", disse Edilane Oliveira.



BRUNO ZORZAL/AT

Eloara: empresas pedem declaração escolar com a relação de notas dos candidatos a estágio

ANÁLISE

"É UMA TENDÊNCIA"

"Avaliar o histórico do estudante é uma tendência, especialmente no nível de graduação. Os empregadores prestam atenção nos melhores alunos que, então, têm melhores oportunidades de emprego.

Para o ensino médio, com esta proposta de divulgação das notas do Enem, é algo novo, mas que também considero importante.

Analisando as notas, é possível identificar a competência técnica que o aluno tem em determinada área e também o seu comprometimento, ou seja, se ele é dedicado aos estudos, provavelmente também será profissionalmente.

Hoje em dia, não é só chegar ao final de um curso e receber o diploma que se garante uma oportunidade. Todo o processo do candidato é avaliado. E este é um comportamento dos empregadores em geral, de médias e pequenas empresas, e não apenas das grandes.

Dedicando-se aos estudos, os jovens devem pensar que é um investimento que estão fazendo para o futuro deles. Ter boas notas abre muitas portas, é praticamente um pé dentro de uma empresa."

Meire Fujimoto - consultora de Recursos Humanos da Catho



CONFIRA OS LOCAIS DE PROVA DO ENEM

<p>AFONSO CLÁUDIO</p> <ul style="list-style-type: none"> Escola Estadual de Ensino Fundamental e Médio (EEEFM) Afonso Cláudio: Rua Rute Amélia Gastin Pádua, São Tarcísio 	<p>CARIACICA</p> <ul style="list-style-type: none"> Centro Educacional Max Planck: Rua Engenheiro José Himério, nº 11, Campo Grande Colégio Cecenista de Campo Grande: Rua Maria Frederico Duque, nº 4, Campo Grande Colégio Luís de Camões: Avenida Expedito Garcia, nº 208, Campo Grande EEEF Professor Cerqueira Lima: Avenida Brasil, s/nº, Jardim América EEEFM Ary Parreiras: Rua Fundão, s/nº, Vila Capixaba EEEFM Hunney Everest Piovesan: Rua Carlos Rogério de Jesus Gomes, s/nº, Santa Fé EEEFM Professor José Leão Nunes: Avenida Perimetral, s/nº, Vale Esperança EEEFM Professora Maria Penedo: Rua 31 de Março, s/nº, Itacibá Escola Municipal de Ensino Fundamental (Emef) Ferdinando Santório: Rua Colatina, s/nº, Vila Capixaba Emef Jocarly Gomes Salles: Rua América, nº 53, Alto Laje Emef Stélfida Dias: Rua Bolivar de Abreu, s/nº, Campo Grande Emef Talma Sarmento de Miranda: Rua da Matriz, nº 33, São Geraldo Emef Terfina Rocha Ferreira: Rua Manoel Joaquim dos Santos, s/nº, Itacibá Emef Manoel Melo Sobrinho: Rua Santa Fé, s/nº, Vila Palestina Escola São Geraldo: Rua Treze de Maio, nº 40, São Geraldo Faculdade Pio XII: Rua Bolivar de Abreu, nº 48, Campo Grande Instituto de Apoio e Desenvolvimento Empresarial e Educacional (Iade): Rua Santa Marta, nº 1, Campo Grande 	<p>CONCEIÇÃO DO CASTELO</p> <ul style="list-style-type: none"> EEEFM Professora Aldy Soares Merçon Vargas: Praça da matriz, nº 9, Centro <p>GUARAPARI</p> <ul style="list-style-type: none"> EEEF Zuleima Fortes Faria: Avenida Antônio Guimarães, s/nº, Itapebussu EEEFM Angélica Paixão: Rua Projetada, s/nº, Itapebussu EEEFM Dr. Silva Mello: Rua Lauro Simões, nº 366, Itapebussu Emef Francisco Araújo: Loteamento Santa Isabel, Quadra 4, Perocão Emef Presidente Costa e Silva: Avenida Munir Abud, nº 543, Praia do Morro Escola Municipal de Educação Infantil e Ensino Fundamental (Emef) Lúcia Sasso Bandeira: Rua ABC, s/nº, Lagoa Funda Instituto Educacional Jesus Menino: Rua Santana do Iapó, nº 233, Muquiçaba Maxime Centro Educacional: Rua Manoel Lopes Gomide, nº 01, Muquiçaba <p>IBIRAUÇU</p> <ul style="list-style-type: none"> EEEFM Narceu de Paiva Filho: Rua Daniel Cambone, nº 51, Centro Escola Estadual Nossa Senhora da Saúde: Rua Daniel Cambone, nº 19, Centro <p>IÚNA</p> <ul style="list-style-type: none"> EEEFM Henrique Coutinho: Rua Desembargador Epaminondas do Amaral, nº 190, Centro Escola Municipal Deolinda Amorim de Oliveira: Rua Ipiranga, s/nº, Quilombo <p>LINHARES</p> <ul style="list-style-type: none"> EEEFM Bartouvino Costa: Avenida Governador Jones dos Santos Neves, s/nº, Centro EEEFM Polivalente de Linhares I: Avenida Presidente Café Filho, nº 546, Novo Horizonte EEEM Enir de Macedo Gomes: Rua Nicola Biancardi, nº 490, Shell Unilinhares: Avenida São Mateus, nº 1.458, Araçás <p>NOVA VENÉCIA</p> <ul style="list-style-type: none"> Faculdade Capixaba de Nova Venécia: Rua Jacobina, nº 165, São Francisco <p>SANTA TERESA</p> <ul style="list-style-type: none"> Centro Pastoral Paroquial de Santa Teresa: Rua José Eugênio Vervloet, nº 178, Canaã EEEFM José Pinto Coelho: Avenida Barão Orlando Bonfim, nº 978, Vila Nova Escola Santa Catarina: Praça Augusto Ruschi, nº 114, Centro 	<p>SÃO GABRIEL DA PALHA</p> <ul style="list-style-type: none"> EEEFM São Gabriel da Palha: Rodovia João Izoton Filho, Quilômetro 05, São Vicente Emef Irmã Adelaide Bertocchi: Rua Ely Cardoso, nº 45, Santa Cecília <p>SÃO MATEUS</p> <ul style="list-style-type: none"> EEEFM Pio XII: Rua Cel. Constantino Cunha, nº 1-890, Centro EEEFM Santo Antônio: Rua Copa Setenta, nº 145, Santo Antônio EEEFM São Mateus: Rua Dr. Raimundo Guilherme Sobrinho, nº 443, Centro EEEM Ceciliano Abel de Almeida: Praça Mesquita Neto, s/nº, Centro Emef Professor João Pinto Bandeira: Rua Duque de Caxias, nº 194, Carapina Emef Dora Amizaut Silveiras: Avenida Ayrton Sena, s/nº, Bom Sucesso I Escola Alternativa Lago dos Cisnes: Rua Alfa II, s/nº, Lago dos Cisnes Instituto Vale do Cricaré: Rua Venezuela, nº 01, Universitário Pólo Universitário de São Mateus: Avenida João XXIII, nº 1.544, Boa Vista <p>SERRA</p> <ul style="list-style-type: none"> Unesc: Avenida Rodrigues Ribeiro, nº 41, Jacaraípe Centro de Ensino Superior Alternativo: Rua Ipatinga, nº 82, Barcelona Centro Educacional Augusto Ferreira: Rua Nelcy Lopes Vieira, nº 199, Jardim Limoeiro Centro Educacional Valparaíso: Avenida Guarapari, nº 17, Valparaíso EEEF Antônio Enorácio da Silva: Rua Flor de Cactus, s/nº, Feu Rosa EEEF Mestre Álvaro: Av. Rio doce, s/nº, Eldorado EEEFM Aristóbulo Barbosa Leão: Rua BNH, Parque Residencial, Laranjeiras EEEFM Clotilde Rato: Avenida Dr. Pedro Feu Rosa, nº 01, Bairro de Fátima EEEFM Clóvis Borges Miguel: Rua dos Estudantes, s/nº, Santo Antônio EEEFM Sizenando Pechincha: Avenida Olinda, Barcelona EEEM Marinete de Souza Lira: Rua Vitória Régia, Feu Rosa Escola de Ensino Superior Anísio Teixeira (CESAT): Avenida Desembargador Mário da Silva Nunes, nº 1.000, Jardim Limoeiro Escola Múltipla: Avenida Paranavá, nº 145, Barcelona Faculdade de Educação da Serra (FASE): Av. Carapebus, s/nº, São Geraldo Faculdade do Centro Leste (UCL): Avenida Lourival Nunes, nº 181, Jardim Limoeiro 	<ul style="list-style-type: none"> Faculdade Novo Milênio (Campus Serra): Rua 1D, nº 80 (atrás do Terminal Laranjeiras), Civit II <p>VENDA NOVA DO IMIGRANTE</p> <ul style="list-style-type: none"> EEEF Domingos Perim: Rua La Ville, nº 134, 30 de Dezembro EEEF Liberal Zandonade: Rua Dom João Batista, nº 51, Vila Betânia EEEFM Fioravante Caliman: Avenida Evandir Américo Comarela, nº 675, Centro <p>VIANA</p> <ul style="list-style-type: none"> EEEFM Nelson Vieira Pimentel: Rua Dr. Olival Pimentel, nº 124, Sede EEEM Irmã Dulce Lopes Pontes: Avenida Santo Espírito, s/nº, Marclio de Noronha Emef Marclio de Noronha: Avenida São Paulo, nº 30, quadra 50, Marclio de Noronha Emef Padre Antunes Siqueira: Rua Olival Pimentel, nº 128, Sede Emef Dr. Denizart Santos: Rua Xavier, s/nº, Industrial <p>VILA VELHA</p> <ul style="list-style-type: none"> Centro Universitário de Vila Velha (UVV) - Biblioteca e Unidades Acadêmicas 1, 2 e 3: Rua Comissário José Dantas de Melo, nº 21, Boa Vista UVV - Edifício Sorbonne: Rua Henrique Moscoso, nº 268, Praia da Costa Colégio Marista: Avenida Champagnat, nº 925, Centro EEFM Franceline Carneiro Setúbal: Avenida Santa Leopoldina, s/nº, Itaparica Faculdade Novo Milênio (Campus Vila Velha): Avenida Santa Leopoldina, nº 840, Coqueiral de Itaparica Univila: Rua Castelo Branco, nº 1.803, Centro <p>VITÓRIA</p> <ul style="list-style-type: none"> Centro Federal de Educação Tecnológica (Cefet-ES): Avenida Vitória, nº 1.729, Jucutuquara Colégio Luís de Camões: Avenida Vitória, nº 1.912, Jucutuquara EEEFM Irmã Maria Horta: Rua Aleixo Neto, nº 1.060, Praia do Canto EEEFM Desembargador Carlos Xavier Paes Barreto: Avenida Leitão da Silva, s/nº, Praia do Suá Faculdade e Colégio Salesiano: Avenida Vitória, nº 950, Forte São João Faesa - Campus I (Ladeira): Rua Anselmo Serrat, nº 199, Ilha de Monte Belo Faesa - Campus I - CET: Avenida Vitória, nº 2.084, Ilha de Monte Belo Faesa - Campus II: Rodovia Serafim Derenzi, nº 3.115, Inhanguetá Univix: Rua José Alves, nº 301, Goiabeiras
---	---	--	---	--