

Dia-a-dia

AJ02504

Instituto Jones dos Santos Neves
Biblioteca

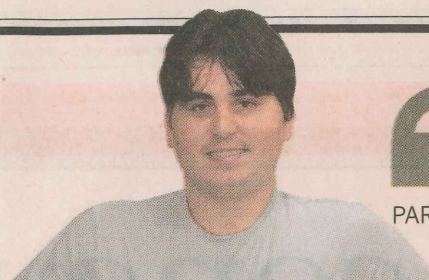

“Quero ter uma chance de voltar a andar. Vou me recuperar”
FELIPE RAMOS, 25, QUE VIAJARÁ PARA A CHINA PARA FAZER TRATAMENTO COM CÉLULAS-TRONCO. PÁG. 9

Pacote do governo

ESTADO VAI CONSTRUIR 292 ESCOLAS ATÉ 2010

Saúde. Também serão erguidas 54 unidades de saúde

Obras. Pacote inclui construção de casas e rodovias

Empregos. Obras devem gerar 24 mil postos de trabalho

CARLA NASCIMENTO
cnascimento@redgazeta.com.br

■ ■ Em plena crise internacional, o Estado vai construir 292 escolas e 54 unidades de saúde. As obras fazem parte do Planejamento Estratégico 2009, anunciado ontem pelo governador Paulo Hartung. O governo estadual decidiu investir até mesmo em áreas de responsabilidade dos municípios, como educação infantil e assistência básica à saúde.

O pacote de bondades no valor de R\$ 1 bilhão - o maior da história do Estado - inclui ainda 3,5 mil casas populares, a construção e reparos de rodovias, obras de infraestrutura, abertura de concursos públicos e medidas de injeção de mais crédito na economia. Serão gerados 24 mil empregos no total. Os investimentos estão previstos para serem realizados ainda no governo de Paulo Hartung, ou seja, até o fim do próximo ano.

As cidades com os menores

As obras previstas

Confira o que o governo do Estado garantiu que vai construir

SAÚDE

Unidades de saúde

em construção

Afonso Cláudio:	01
Baixo Guandu:	01
Cariacica:	02
Colatina:	01
Domingos Martins:	02
Ecoporanga:	01
Ibatiba:	01
Pinheiros:	01
São Mateus (Guriri):	01
Sooretama:	01

anunciadas

Características

Elas terão 630 metros quadrados de área construída - incluindo auditório - e capacidade para atendimento a, no mínimo, **6 mil** pessoas

Móveis

Elas serão mobiliadas com armários, mesas, cadeiras, banquetas, sofás, bebedouros, filtro de parede, estantes, lixeira, autoclave, bancadas, cadeira e compressor odontológicos e quadro de avisos, por exemplo. A previsão é que o Estado invista mais de **R\$ 162 mil** para mobiliar cada edificação

Contrapartida

O municípios cederão o terreno

Prontos-Atendimentos (PAs)

Municípios Estão em construção em Cariacica, Anchieta, Sooretama e Itapemirim e devem ser concluídos até o fim deste ano

Valor O Estado repassou **R\$ 1,75 milhão** a cada uma das prefeituras

Características Cada PA tem, no mínimo, **1.250** metros quadrados de espaço físico

Estratégia Saúde da Família (ESF)

Objetivo Os investimentos têm como objetivo ampliar a atuação das equipes da Estratégia Saúde da Família (ESF) para áreas de condições de risco socioeconômico e com vazios assistenciais

Estrutura Cada equipe da ESF receberá um kit com **123 itens** médico-assistenciais - como estetoscópios, termômetros, balanças, pinças, tesouras, aparelhos para nebulização, fita métricas - e de uso geral, como televisão

EDUCAÇÃO

Rede estadual: construção de **92** escolas (**21** inauguradas neste ano e **71** entregues em 2010)

Construção de **100** escolas de educação infantil e **100** escolas de ensino fundamental

Locais: Os municípios não foram definidos, mas a prioridade para a educação infantil é o menor Índice de Desenvolvimento Humano (IDH) e onde há menor cobertura de escolas

Bolsa Sedu: Serão oferecidas **1,5 mil** novas vagas. O programa prevê a compra de vagas em cursos técnicos de escolas particulares

Mais tempo na escola: Ampliação de **94 mil** para **130 mil** alunos, principalmente, na modalidade 30 horas, em que as aulas extras são oferecidas em horário diferente ao do turno em que o aluno estuda

As cidades de o menores índices de desenvolvimento humano (IDH) e menos cobertura escolar serão beneficiadas com o repasse de recursos para construção e melhoria das escolas de educação infantil e de ensino fundamental, embora a rede estadual seja responsável apenas pelo ensino médio e pela minoria das unidades do ensino fundamental.

Serão criadas 100 instituições de educação infantil e 100 de ensino fundamental. Outras 92 escolas da rede estadual de ensino serão construídas. Dessas, 21 devem ser entregues ainda neste ano. Segundo a subsecretária de Educação, Adriana Sperandio, as novas escolas vão desafogar salas de aula que funcionam de forma improvisada, em espaços alugados.

Outra mudança prevista para este ano é a ampliação do programa Mais Tempo na Escola - que aumenta a jornada escolar - e do projeto Ler, Escrever e Contar, que tem como objetivo diagnosticar as dificuldades de aprendizagem nos primeiros anos na escola. "Setenta e cinco municípios aderiram ao projeto Ler, Escrever e Contar. No ano passado, 50 mil alunos participavam; este ano, serão 163 mil", diz Adriana Sperandio.

Na área de Saúde, o investimento nos municípios chega a R\$ 54 milhões. O Estado também vai investir na construção do novo Hospital Dório Silva e na ampliação do Hospital São Lucas.

CONTRA A CRISE

O governador diz que esses projetos serão possíveis graças ao aumento do investimento previsto o ano, que passará de R\$ 790 milhões para R\$ 1 bilhão.

"Quando, no final de 2007, aconteceu a crise imobiliária americana, ligamos um sinal amarelo. O governo do Espírito Santo começou 2008 guardando dinheiro. Como diria Ricardo Ferraço, trabalhamos como as formigas: fizemos uma reserva no verão para conviver com o inverno da crise", disse Hartung, ressaltando que as construções vão gerar empregos e amortecer o impacto da crise no Estado.

anúnciados	
Afonso Cláudio:	01
Águia Branca:	01
Alegre:	01
Alfredo Chaves:	01
Alto Rio Novo:	01
Barra de São Francisco:	01
Cachoeiro:	02
Cariacica:	03
Castelo:	01
Colatina:	02
Conceição da Barra:	01
Guaçuí:	01
Guarapari:	02
Ibiraçu:	01
Itapemirim:	01
Itarana:	01
Lúna:	01
Linhares:	02
Mal. Floriano:	01
Marataízes:	01
Nova Venécia:	01
Pedro Canário:	01
Piúma:	01
Rio Bananal:	01
São Gabriel da Palha:	01
Santa Teresa:	01
São Mateus:	02
Serra:	01
Santa Maria de Jetibá:	01
Venda N. do Imigrante:	01
Viana:	02
Vila Velha:	03

Quantidade **54**

Valor **R\$ 818 mil por unidade**



métricas - e de uso geral - como televisão, computador, aparelho de DVD, microfone e alto-falantes

Valor
O preço estimado para a compra dos **612 kits** é de **R\$ 7,4 milhões**

Grande Vitória



Mais intervenções

- Conclusão da obra do Hospital Central
- Ampliação do número de leitos semi-intensivos e de UTI neonatal e pediátrica
- Início da construção do novo Hospital Dório Silva
- Obras de duplicação do Hospital São Lucas



SEGURANÇA

Construção dos Centros de Detenção Provisória em Colatina, Vila Velha, Serra, Guarapari, Anchieta, São Mateus, Viana e reforma de delegacias em todas as regiões do Estado

Construção da Penitenciária de São Mateus

Construção de duas Unidades de Internação Socioeducativa - Unis Sul e Norte -, em Cachoeiro de Itapemirim e Linhares, respectivamente

Concurso para **2.100** profissionais de Segurança Pública



SOCIAL

Construção de **14 novos** Centros de Referência da Assistência Social (Cras)

Saúde: 325 mil pessoas serão atendidas em 38 municípios

O governo estadual vai repassar R\$ 1 milhão por unidade de saúde, e o município cederá o terreno

■ Mais de 325 mil pessoas serão beneficiadas com as obras de ampliação da saúde básica no Estado. As unidades serão distribuídas em 38 municípios. Além das edificações, o Estado vai repassar recursos para equipamentos e móveis.

Cada Unidade de Saúde Gente - que antes eram chamadas de Núcleos Estratégicos da Saúde da Família - custará cerca de R\$ 1 milhão. Elas terão 630 metros quadrados de área construída e capacidade para atendimento a, no mínimo, 6 mil pessoas. Os municípios beneficiados ficarão responsáveis pelo terreno.

Também serão construídos quatro Prontos-Atendimentos (PAs) - em Cariacica, Anchieta, Sooretama e Itapemiri-

rim - que devem ser concluídos até o final deste ano. Juntos, eles receberão um milhão de pessoas. Cada prefeitura vai receber R\$ 1,75 milhão para a construção.

As obras serão importantes para o trabalho das equipes da Estratégia Saúde da Família (ESF), um projeto voltado para áreas com risco socioeconômico e carência de atendimento médico. A meta da Secretaria Estadual de Saúde (Sesa) é aumentar de 50% para 70% a co-

bertura da ESF até 2010.

A medida também deve desafogar os hospitais. A estimativa é que 80% dos problemas crônicos de saúde que chegam à rede hospitalar poderiam ser resolvidos nas unidades de saúde.

Ao todo, 612 equipes da Saúde da Família vão trabalhar nesses locais. Os profissionais receberão kits de atendimento médico, com estetoscópios, termômetros, balanças, aparelhos para nebulização, entre outros equipamentos.