

A1042631

Instituto Jones dos Santos Neves
Biblioteca

14 - Vitória (ES), terça-feira, 21/06/1994

Geral

PMV faz pesquisa para melhorar

O Instituto Jones dos Santos Neves (IJSN) inicia hoje, às 6h30m, a Pesquisa de Contagem de Tráfego Direcionada e Coletiva e Contagem de Pedestres, na Avenida Dante Michelini, em Camburi, nas proximidades da Rodoviária da Ilha do Príncipe e em um trecho da Avenida Fernando Ferrari, em Goiabeiras. O trabalho foi contratado pela Prefeitura de Vitória, por 7.767 URVs, com o objetivo de melhorar o sistema viário da capital. A pesquisa prossegue até quinta-feira.

Setenta pesquisadores - alunos da Escola Técnica Federal do Estado - vão realizar o trabalho até quinta-feira, dia 23, divididos em dois turnos: das 6h30m às 9 horas e das 17h30m às 20 horas. Conforme a gerente do Departamento de Informações do IJSN, Luciene Esteves Vianna, eles passaram por um treinamento na semana passada. Se houver algum imprevisto como chuva ou necessidade de complementar os dados a pesquisa terá continuidade na próxima semana.

Melhorias

O prazo de execução do serviço, de acordo com Luciene é de 30 dias. O ponto de partida do serviço será avaliar o sentido do tráfego, os tipos de veículos em circulação. Ela explicou que nas imediações da rodoviária será feita a contagem de tráfego e de

pedestres. Na orla de Camburi, haverá um mapeamento do tipo de ocupação do solo (hotéis, bares, restaurantes, residências), o que determina o volume de tráfego gerado e a movimentação de pessoas no local.

O objetivo é melhorar as condições de tráfego nessas áreas, a operação dos ônibus, e oferecer mais segurança aos pedestres, conforme o engenheiro de Transportes da Companhia de Desenvolvimento de Vitória, Erico Jens. Ele frisou que com as medidas que visam melhorar o sistema viário, o sistema de transporte coletivo também sofrerá melhorias. A partir do resultado da pesquisa, segundo ele, será formulado um diagnóstico para atingir as metas planejadas.

Luciene lembrou que a Avenida Fernando Ferrari teve de ser incluída por ser um ponto complementar do levantamento realizado no início do ano. A primeira pesquisa de tráfego visando a implantação de melhorias no sistema viário de Vitória foi realizada em novembro do ano passado, através de convênio entre a PMV e IJSN. A pesquisa foi realizada nas avenidas Saturnino de Brito, Dante Michelini, Nossa Senhora dos Navegantes e Fernando Ferrari, e na Rua Celso Calmon. O objetivo do trabalho foi identificar os tipos de veículos que trafegam nessas vias em horários variados.

Foto de Nestor Muller

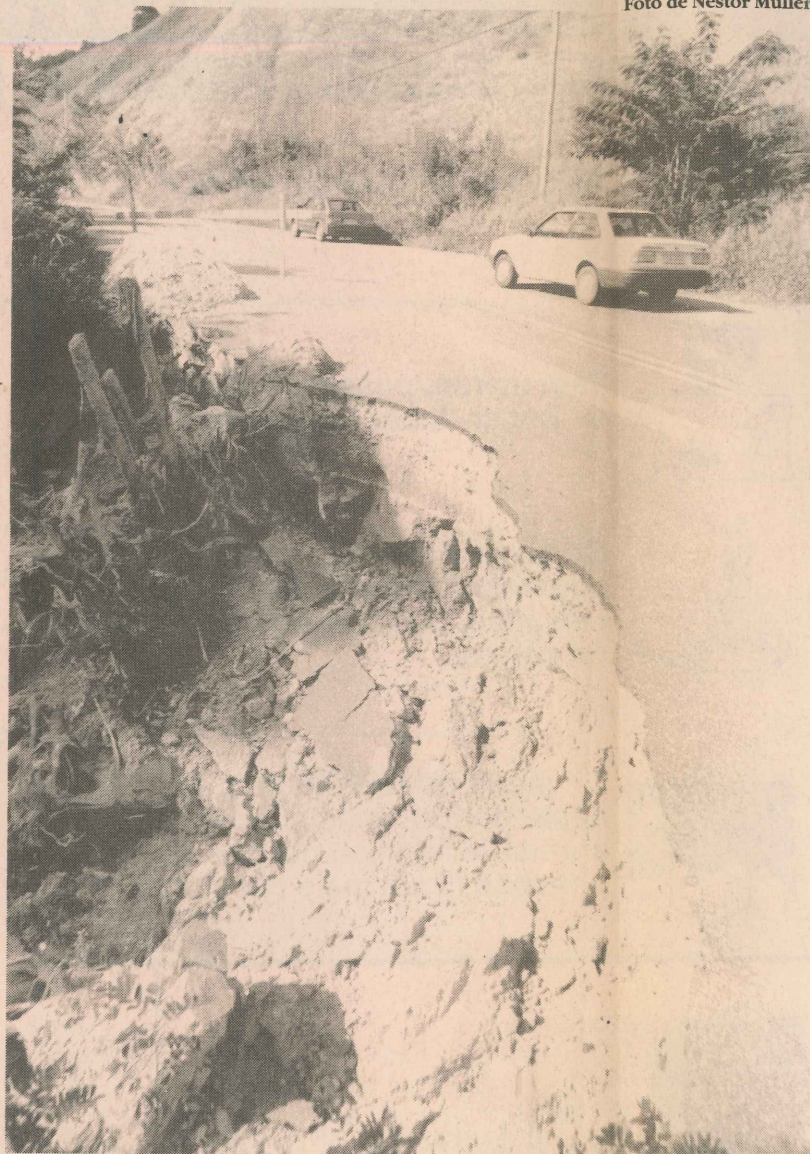

A pista danificada fica no trecho de Castelo a Venda Nova do Imigrante