

## REPORTAGEM ESPECIAL

JULIA TERAYAMA/AT



Paulo Hartung apresentou o Planejamento Estratégico do governo do Estado: "A intenção é gerar empregos para amortecer os efeitos da crise"

# Plano para 23 mil empregos

O Planejamento Estratégico do Estado, apresentado pelo governo, prevê investimento recorde de R\$ 1 bilhão em obras e projetos

Em tempos de crise econômica, o governo estadual anunciou um investimento de R\$ 1 bilhão para 2009. Com ações prioritárias na saúde, educação, segurança pública e infraestrutura, a previsão é de que sejam gerados 23.100 empregos.

Desses, 20 mil serão apenas no setor privado, ou seja, contratados pelas empresas que vão executar as obras públicas e também por empreendedores que vão abrir novos negócios.

Além disso, estão previstas mais 3.100 vagas para concurso nas áreas de educação e segurança.

Os investimentos iniciais para 2009 seriam de R\$ 790 milhões mas, com a economia de dinheiro que o governo fez ao longo de

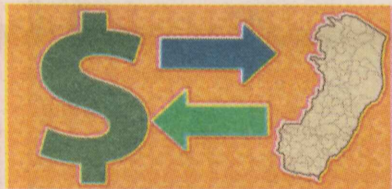

2008, foi possível acrescentar mais R\$ 210 milhões.

O governador Paulo Hartung destacou que esse volume recorde de investimentos foi possível devido à prudência do governo em acompanhar a crise desde seus primeiros sinais, no final de 2007, no setor imobiliário americano.

"Foi o maior investimento da história do Estado, a intenção é gerar empregos e oportunidades para amortecer os efeitos da crise, que uma hora vai passar. Por isso

precisamos investir e estar preparados", disse Hartung.

Em relação a 2008, os investimentos cresceram 18%, já que no ano passado foram investidos R\$ 850 milhões.

Esses R\$ 150 milhões a mais vão fazer com que a economia do Estado cresça 1,25 ponto percentual em relação à projeção anterior para 2009.

A diretora-presidente do Instituto Jones dos Santos Neves, Ana Paula Vescovi (IJSN), disse que os investimentos vão proporcionar no setor privado 12 mil empregos diretos e indiretos.

## PROGRAMA

A ampliação do Programa Nossocrédito vai gerar mais 8 mil postos de trabalho, segundo Ana Paula.

"Com todos os empregos gerados, a expectativa é de que até o final do ano o Estado tenha 60 mil empregos segurados, contando com os que já existem", frisou.

Os números foram revelados ontem, durante a apresentação do resultado do Planejamento Estratégico, que definiu as áreas para receber os investimentos.

## Mais mil vagas de estágio

Os investimentos do governo também vão ter reflexo para os estudantes da rede pública estadual: serão abertas mil vagas de estágio para os alunos do ensino médio.

A subsecretária estadual da Educação, Adriana Sperandio, disse que, entre os critérios para a seleção dos jovens, um aspecto importante é o desempenho nos estudos.

Os estudantes vão ser escolhidos dentro das unidades que integram o programa Mais Tempo na Escola, ou seja, que têm a jornada ampliada.

O programa também vai ser reforçado com a nova política

de investimentos, passando de 94 mil para 130 mil alunos beneficiados, com aulas de reforço, artes plásticas, esportes, música e teatro.

Adriana Sperandio contou que os alunos selecionados vão estagiar em órgãos estaduais. Nos municípios onde não há secretarias, por exemplo, os jovens poderão atuar nos laboratórios de informática, dentro da própria escola.

Atualmente, o Estado contempla 2,5 mil alunos com estágio. Para as novas vagas, a subsecretária disse que o edital para convocar os candidatos será lançado ainda neste semestre.

## Crédito de até R\$ 7,5 mil para pequeno negócio

Com a liberação de 15 mil operações de crédito em 2009, por meio do Programa Nossocrédito, que é desenvolvido pelo Banco de Desenvolvimento do Espírito Santo (Bandes), o governo pretende movimentar R\$ 50 milhões. Em 2008, foram 8.585 operações aprovadas, que movimentaram R\$ 26,8 milhões.

Até maio serão inauguradas três agências em Vila Velha, completando a presença do programa nos 78 municípios. Atualmente o programa empresta de R\$ 200 a R\$ 5 mil e vai ampliar o teto para R\$ 7.500. Para participar é preciso ter seis meses de experiência na área de atuação e residir há dois anos no município.

## Reforço na agricultura familiar

Os agricultores também poderão ampliar os negócios, com a expansão do Pronaf Capixaba. O programa, que em convênio com as prefeituras possibilita o investimento em infraestrutura e novas máquinas para o uso coletivo dos agricultores, vai expandir para mais 20 municípios capixabas.

Desde a sua criação, em 2005, o Pronaf Capixaba já beneficiou 70 projetos, movimentando cerca de R\$ 11 milhões. Também está prevista a eletrificação rural em 7 mil domicílios e a construção de 600 casas rurais, até o final do ano.

Segundo o secretário de Agricultura, Ricardo Santos, a expectativa é de um investimento de R\$ 6 milhões para a habitação rural.

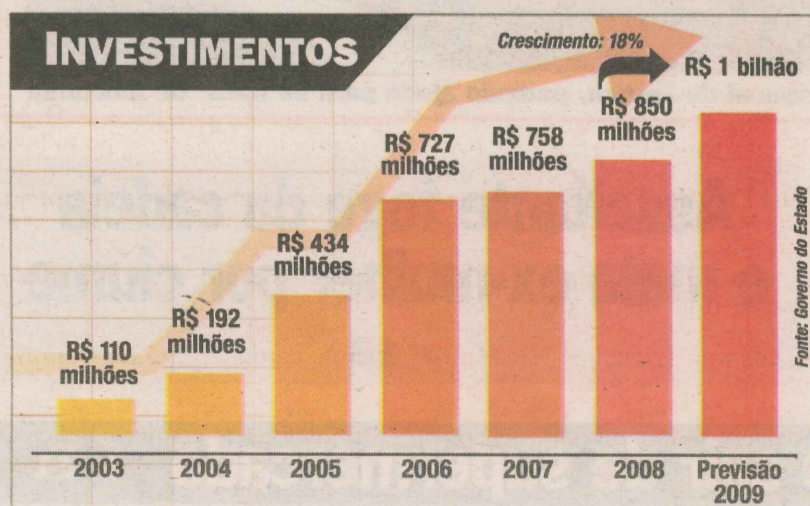

O investimento de R\$ 1 bilhão é fruto do planejamento e da organização da nossa economia

Paulo Hartung,  
Governador do Estado



AJO7125-2

# Novo concurso neste semestre

Além das oportunidades de emprego que deverão ser criadas com o investimento bilionário, o governo vai promover pelo menos dois concursos criando 3,1 mil vagas. Na Educação, o edital sai ainda neste semestre.

Os preparativos já foram iniciados pela Secretaria de Estado da Educação (Sedu) e, de acordo com a subsecretária Adriana Sperandio, a previsão é de começar o processo seletivo até junho.

Serão mil vagas para serem preenchidas por professores e pedagogos. Adriana contou que o detalhamento, como as disciplinas que deverão ter novos educadores, ainda está em execução.

“Estamos fechando os quadros para construir o edital. Nossa meta é lançá-lo neste semestre”, ressaltou.

Para a jornada de 25 horas semanais, o professor vai receber um salário de R\$ 1.417,50.

O outro processo seletivo será realizado para a área de segurança

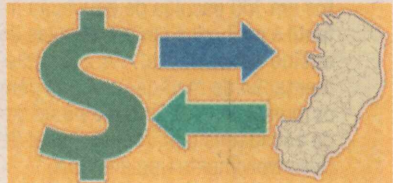

pública. A previsão é de abrir concurso com 2,1 mil vagas.

A previsão é distribuir as oportunidades na Polícia Militar, para soldados e oficiais; agentes de Polícia Civil, agentes de presídio; e soldados para o Corpo de Bombeiros.

A quantidade certa para cada área e outros detalhes do concurso vão ser divulgados hoje, em coletiva, pelo secretário da Segurança, Rodney Rocha Miranda.

Mas alguns aspectos já são conhecidos, como a remuneração de determinadas categorias, levando em consideração o último concurso realizado.

Os soldados têm salário de R\$ 892,50, durante o curso de forma-

MARCELO ANDRADE - 08/10/2008

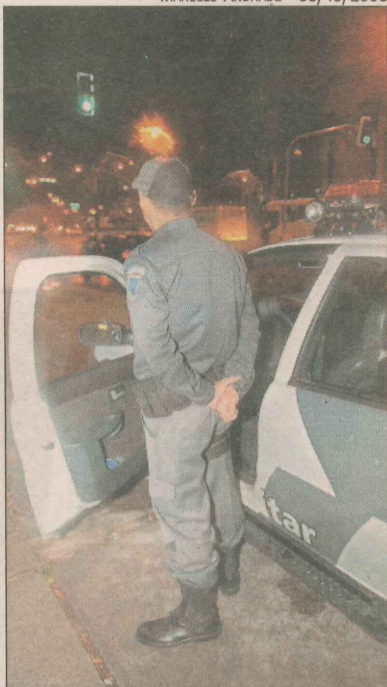

**Policial militar: mais vagas**

ção, e R\$ 1.833,92 após a conclusão, além de benefícios.

Para o cargo de agente de Polícia Civil, o salário oferecido é de R\$ 2,1 mil e para agente penitenciário, de R\$ 1,7 mil.

Em segurança, também haverá investimentos na construção de unidades prisionais na Grande Vitória e no interior do Estado.

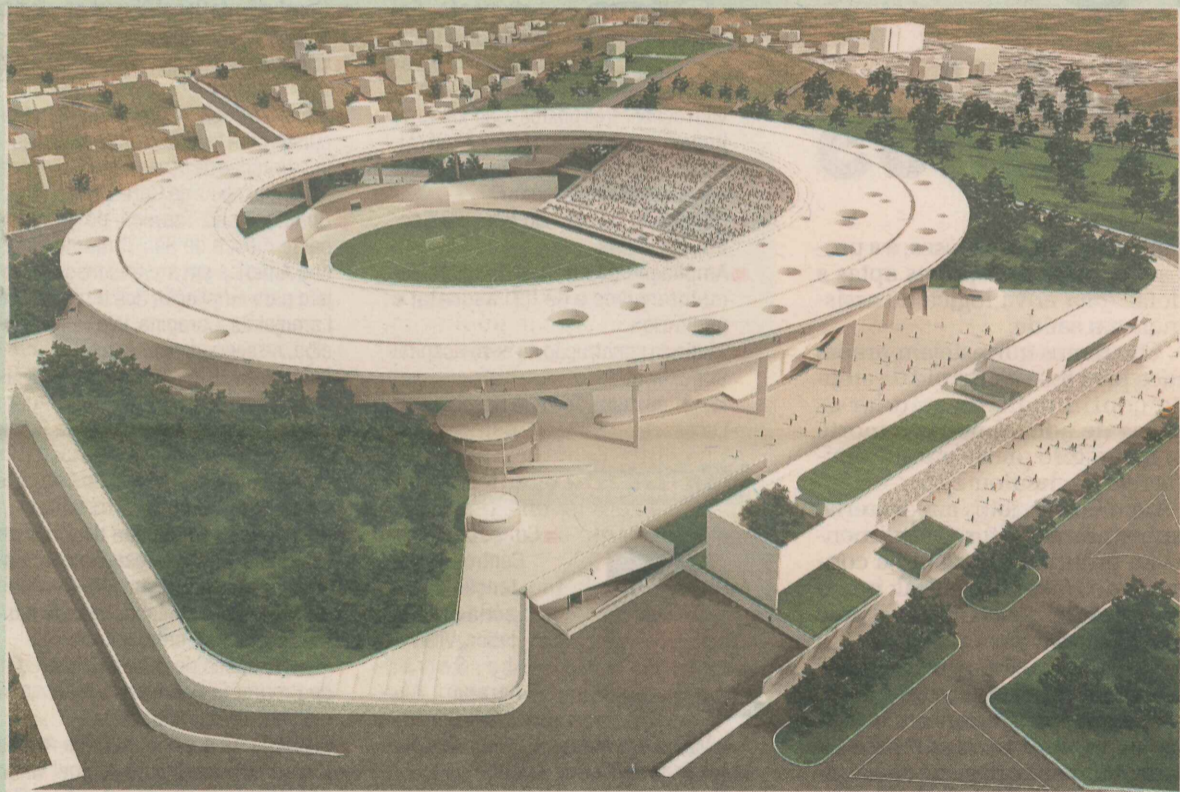

**Projeto do novo estádio Kleber Andrade: obras começam no segundo semestre**

## Obras do Kleber Andrade neste ano

Sinal verde para a construção do estádio Kleber Andrade. Foi o que anunciou o governador Paulo Hartung, ontem, durante a divulgação do Planejamento Estratégico do Estado para 2009, que prevê orçamento de R\$ 1 bilhão para várias obras, entre elas, a reforma e ampliação do novo estádio.

As obras terão início no segundo semestre deste ano e devem terminar em 18 meses, ou seja, o estádio deve ser entregue no primeiro semestre de 2011.

O Kleber Andrade terá capacidade para 30 mil pessoas e será construído em duas etapas.

O secretário de Estado de Esporte e Lazer, Luciano Rezende, disse que serão investidos de R\$

60 milhões a R\$ 80 milhões nas reformas de reestruturação do estádio, que também terá pista de atletismo e quadras poliesportivas. O projeto está em fase final de execução e a expectativa é de que a licitação seja feita em junho.

“O novo estádio não funcionará apenas durante jogos de futebol. A comunidade também poderá utilizar as quadras poliesportivas, além do prédio que será construído no local para ações comunitárias. Terá uso em tempo integral”, disse Luciano.

A arquiteta Sheila Basílio, que desenvolveu o projeto do estádio, frisou que o Kleber Andrade vai seguir a tendência dos grandes estádios de futebol.

“Será uma arena multiuso. Terá espaço para shows e programas comunitários, como ginástica para a terceira idade”, contou.

Luciano Rezende acrescentou que será criado um comitê com a intenção de inserir o Espírito Santo como uma das sedes da Copa das Confederações, em 2013, e o novo estádio deve servir de palco para grandes jogos internacionais.

O comitê também pretende trazer uma seleção para o Estado, que seria sede de preparação da equipe para a Copa do Mundo de 2014, que será realizada no Brasil. O Kleber Andrade pode ser usado para realização de amistosos pelas seleções.

## Pacote é bem recebido

Os investimentos de R\$ 1 bilhão, anunciados pelo governo do Estado, foram aprovados por prefeitos, empresários e outras autoridades que acompanharam o evento que lotou o salão São Tiago, no Palácio Anchieta.

O presidente da Federação das Indústrias do Espírito Santo (Fines), Lucas Izoton, destacou os investimentos em educação profissional, que para ele podem tornar as empresas capixabas mais competitivas no futuro.

Para o presidente da Associação dos Municípios do Estado (Amunes) e prefeito de Santa Teresinha, Gilson Amaro, o anúncio levará à melhoria da qualidade de vida dos capixabas.

O governador Paulo Hartung afirmou em seu discurso que “continuismo é mesmice e continuidade é avanço”, e que o próximo governador terá de fazer um governo melhor que o dele. “Se não fizer melhor, tem que apagar, levar uma coça do povo”.

### O QUE ELES DIZEM



**“SATISFAÇÃO”**

“Esse valor (R\$ 1 bi) é visto com muita satisfação pelos empresários, não só porque é recorde, mas também porque vai atender obras prioritárias, vai atingir todos os 78 municípios.”

**Lucas Izoton,**  
presidente da Fines



**SEM BOLSÕES DE POBREZA**

“A receita dos municípios está caindo. Os investimentos são mais importantes para o interior, que sempre era esquecido e gerava bolsões de pobreza nas grandes cidades.”

**Gilson Amaro,**  
presidente da Amunes



**PROJETOS PRIORITÁRIOS**

“São de grande importância os investimentos em projetos que são prioritários para a nossa comunidade, como o anel viário e o tratamento de usuários de drogas.”

**Guerino Zanon,**  
prefeito de Linhares



**CONTRIBUIÇÃO DE TODOS**

“Os anúncios demonstram geração de emprego, renda, e possibilidade de melhoria da qualidade de vida para a população. Todos os poderes e instituições devem contribuir.”

**Fernando Zardini,**  
procurador-geral de Justiça

## Mais investimentos com Banestes

Animado com a possibilidade de investir enquanto a maioria dos administradores corta gastos, o governador Paulo Hartung disse ontem que novos investimentos podem ser feitos neste ano, com o dinheiro da venda do Banestes.

Hartung destacou que, se o preço oferecido pelo Banco do Brasil para comprar o Banestes for justo, e se o banco mantiver o compromisso de preservar os empregos dos funcionários da instituição, será fechado negócio.

“Se as condições forem colocadas com justiça, se houver garantia integral, é possível que a gente volte aqui este ano para ampliar ainda mais os investimentos”.

O governador explicou que a motivação de vender o banco estadual está na mudança do mercado financeiro.

“Da mesma forma que prestamos atenção na crise imobiliária norte-americana, estamos prestando atenção no que está acontecendo no mercado financeiro no mundo. Ele está crescendo de tamanho e o espaço dos pequenos está desaparecendo”, enfatizou Hartung.

Ele ainda afirmou que mesmo que a venda do Banestes se concretize, não irá utilizar todo o recurso na atual gestão, mas deixará parte para investimentos do próximo governador.

O preço de venda do Banestes está sendo avaliado por duas empresas, uma contratada pelo governo e outra pelo Banco do Brasil. O prazo para a conclusão da avaliação feita para o governo é de quatro meses, mas ela pode ficar pronta antes.





Conclusão das obras no Hospital Central está no plano de investimentos do governo

# Postos de saúde e creches nos municípios

No plano de investimentos do governo, parcerias vão ser feitas com prefeituras para ajudá-las na implantação de creches, escolas e unidades de saúde, apesar de não ser atribuição do Estado.

Na área da Saúde, a estimativa é de construir mais 42 postos, somando-se aos 12 que o Estado já começou a construir e que devem ficar prontos até agosto.

O investimento é de R\$ 54 milhões, considerando também a verba para mobiliário e equipamentos. A contrapartida dos municípios é a doação do terreno.

A expectativa é de que até 2010, prazo final para todas as unidades ficarem prontas, mais de 325 mil capixabas sejam beneficiados.

Além dos postos de saúde, estão em construção quatro prontos-atendimentos (PAs) em Cari-

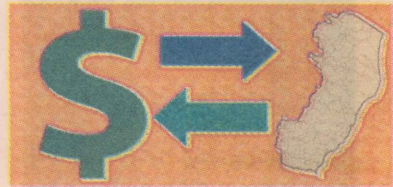

cica, Anchieta, Sooretama e Itapemirim, que devem ser concluídos até dezembro.

Sem contar as obras, um destaque para o secretário Anselmo Tozi é o investimento na qualificação de pessoal para atuar no Programa Saúde da Família (PSF).

“A primeira turma tem 800 profissionais de nível superior, que se tornarão especialistas na área. Mas nossa meta, até o final do governo, é capacitar os 5.250 profissionais que há nos municípios.”

O curso tem 400 horas/aula,

com duração de 12 meses, e a proposta é tornar as equipes aptas a adotar uma nova lógica de assistência em saúde.

“Queremos que estejam preparados para esse princípio da atenção continuada, de estudar as causas de adoecimento e morte em sua região, entre outras habilidades”, comentou Tozi.

Além dos projetos em parceria, também serão feitos investimentos na própria rede, como a conclusão do Hospital Central; início das obras do novo Dório Silva; e duplicação do São Lucas.

Para a Educação, a previsão é de construir ou reformar 100 unidades de educação infantil e outras 100 de ensino fundamental. A prioridade será para os municípios com baixo Índice de Desenvolvimento Humano (IDH).

# Mais de 15 mil vagas em cursos

Na área da Educação, além de construir e reformar unidades municipais e da rede, o governo vai investir em cursos profissionalizantes. A previsão é de mais de 15 mil vagas neste ano.

A programação da Secretaria de Estado da Educação (Sedu) contempla vários segmentos para atender o maior número possível de alunos, com vistas a empresas do ramo que estiverem estudando.

Em cursos subsequentes - formação técnica, nas escolas de ensino médio regulares - são 7.925 vagas.

Outras 800 estão programadas dentro do sistema de ensino médio integrado. Essas estão especialmente voltadas para as unidades de regiões rurais, para formar profissionais na área de agricultura familiar.

A subsecretária estadual da Educação, Adriana Sperandio, falou que há ainda 500 vagas na parceria do governo com o Instituto Federal do Espírito Santo (Ifes), o antigo Cefetes.

Ainda serão oferecidas 1,5 mil oportunidades pelo programa Bolsa-Sedu, que concede bolsas de estudo em escolas de ensino técnico a alunos da rede pública.

“Também estamos estudando uma nova modalidade, com atividades presenciais e à distância. Estamos construindo esse modelo na secretaria, para oferecer 4,5 mil vagas. A ideia é lançar o projeto no segundo semestre”, revelou Adriana Sperandio.

As áreas dos cursos são definidas conforme a vocação do município e a demanda do mercado

de trabalho, a fim de que esses jovens tenham chance de se empregar tão logo terminem a formação.

“Já fizemos seleção de uma série de cursos, alguns já estão em andamento, para que possamos bater a meta de 15.525 mil jovens formados neste ano”, frisou Adriana Sperandio.

A Secretaria do Trabalho, Assistência e Desenvolvimento Social (Setades) também tem projetos para abrir mais oportunidades para a população.

O secretário Tarciso Vargas falou que a expectativa é qualificar 12,5 mil pessoas até o final do ano, com cursos implementados conforme a demanda municipal. Além disso, quer instalar Sine nas 78 cidades do Estado.

## INVESTIMENTOS

### EDUCAÇÃO

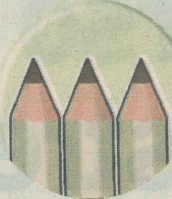

- Construção, reforma e ampliação de 92 escolas estaduais.
- Construção e melhoria da rede de educação municipal, com obras e equipamentos em 100 escolas de educação infantil e melhorias em 100 escolas de ensino fundamental. Para a implementação da medida, parceria com os municípios. A prioridade vai ser dada às cidades com menor Índice de Desenvolvimento Humano (IDH).
- Ampliação da educação profissionalizante, com 1.500 novas vagas no Bolsa-Sedu. Até o final do ano, a expectativa é passar de 15 mil vagas em vários cursos profissionalizantes. Também serão abertas 4.560 novas vagas nos Centros Estaduais de Idiomas.
- Ampliação do programa Mais Tempo na Escola, de 94 mil para 130 mil alunos.
- Ampliação do projeto Ler, Escrever e Contar, de 50 mil para 163 mil alunos.
- Criação de mais mil vagas de estágio para jovens estudantes da rede pública estadual.

### SAÚDE

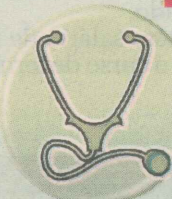

- Construção de mais 42 unidades de atenção básica à saúde, além das 12 que já estão em andamento. Entre os 38 municípios que vão ser contemplados, Cariacica e Vila Velha vão receber três postos; Cachoeiro de Itapemirim, Colatina, Guarapari, Linhares, São Mateus e Viana vão receber duas unidades, cada.
- Conclusão da obra do Hospital Central, em Vitória.
- Ampliação do número de leitos semi-intensivos e de UTI neonatal e pediátrica.
- Início da construção do novo Hospital Dório Silva.
- Obras de duplicação do Hospital São Lucas.

### SEGURANÇA PÚBLICA



- Construção dos Centros de Detenção Provisória em Colatina, Vila Velha, Serra, Guarapari, Anchieta, São Mateus e Viana, e reforma de delegacias em todas as regiões do Estado.
- Construção da penitenciária de São Mateus.
- Construção de duas Unidades de Internação Socioeducativa - UNIS Sul e Norte (Cachoeiro e Linhares).
- Concurso para 2.100 profissionais.

### INFRAESTRUTURA

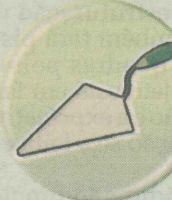

- Implantação e ampliação dos sistemas de saneamento básico (água e esgoto) em Vitória, Serra, Guarapari, Nova Venécia, Santa Leopoldina e outros municípios do interior do Estado.
- Ampliação do Programa Produtores de Água, que remunera produtores rurais pela conservação e recuperação do meio ambiente.
- Implantação da 1ª etapa do projeto Espírito Santo sem Lixão.

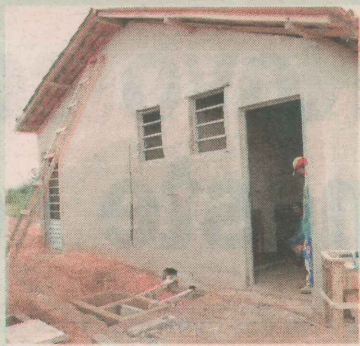

- Construção de 3 mil casas populares com prioridade para os municípios pequenos e médios.
- Construção de 500 casas populares em área rural para pequenos produtores.

### TRANSPORTES E TRÂNSITO

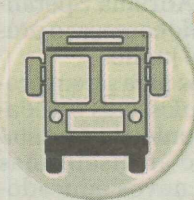

- Alça da Terceira Ponte: o edital para a licitação da obra vai ser lançado em, no máximo, 15 dias. Serão desapropriados imóveis e a previsão é de 12 meses de obra.
- Construção da rodovia Leste-Oeste (Cariacica-Vila Velha).
- Construção do mergulhão de Camburi, conclusão da Ponte da Passagem e ampliação da última etapa da avenida Fernando Ferrari.
- Urbanização de Laranjeiras e da segunda etapa do contorno de Jacaraípe.
- Viaduto da Darly Santos: previsão de início das obras em maio.
- Conclusão do Canal Bigossi e melhoria da Carlos Lindenberg.
- Corredores exclusivos: concluir estudos neste ano.
- Túnel para ligar Vitória a Vila Velha: recursos para fazer o projeto executivo.
- Implantação de novas ligações viárias nos municípios de Cariacica e Viana.
- Conclusão do Terminal de Itaparica neste mês; e de São Torquato e Jardim América em até três meses. Projeto para ampliação dos terminais de Laranjeiras, Carapina, Vila Velha e Itacibá, no segundo semestre.
- Pavimentação de 100 km de rodovias estaduais: Colatina-Linhares, Pedro Canário-Cristal, Aracruz-Santa Rosa, Fundão-Praia Grande, Vila Valério-Tiradentes, Alegre-Arraial do Café, Jaguaré-Nestor Gomes, entre outros.
- Reabilitação de 100 km de rodovias estaduais: Santa Teresa-Fundão, Cachoeiro-Alegre, Vargem Alta-Cachoeiro, BR-262-Castelinho, Rancho Fundo-Novo Brasil, entre outros.
- Pavimentação de 90 km de estradas do Programa Caminhos do Campo e melhoria de estradas rurais.
- Melhoria da ponte Florentino Avidos (Colatina), construção do anel viário de Linhares, melhoria urbana em Cachoeiro de Itapemirim, obras de contenção da erosão em Conceição da Barra e Marataízes.

### OUTROS INVESTIMENTOS



- Construção de 14 novos Centros de Referência da Assistência Social (Cras).
- Ampliação do número de operações do Nosso Crédito de 8 mil para 15 mil.
- Programa de melhorias de quadras esportivas e campos de futebol.
- Construção do novo Kléber Andrade.
- Início das obras dos Cais das Artes.
- Ampliação do Pronaf Capixaba para mais 20 municípios e da eletrificação rural para mais 7 mil domicílios.

Fonte: Governo do Estado

PARTICIPARAM DESTA REPORTAGEM:

ALINE NUNES, ADRIANO PIMENTA, EDNALVA ANDRADE E SANDRINE LUCHI