

Regional

GIRO RÁPIDO

Exposição de arte no centro de Linhares

“Luiz Natal: Uma Legitimidade de Naif” é o tema de uma exposição de artes plásticas com abertura hoje, a partir das 19h30, no Centro Cultural Nice Avanza, no centro de Linhares.

No mesmo local, haverá a exposição fotográfica “Luiz Natal: um Brincante Naif”, da fotógrafa e professora de Fotografia e Estética da Ufes, Simone Guimarães. A exposição segue até o dia 30 de junho, de segunda a sexta-feira, das 7 às 18 horas.

Lazer para crianças em Cachoeiro

As crianças que moram no bairro BNH de Baixo e região, em Cachoeiro, terão diversão garantida amanhã no ginásio de esportes. A programação começa às 8 e segue até as 12 horas.

Futebol, basquete, jogo de dama, dominó, pingue-pongue, torneio de bola de gude, pular, piscina de bolinha e pintura facial estão entre as atividades. Haverá ainda distribuição de graça de pipoca e refrigerante para os participantes.

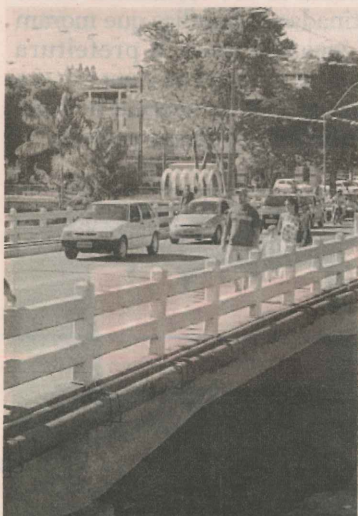

Reforma de ponte em Nova Venécia

A Prefeitura de Nova Venécia

Barragem rompe e causa esvaziamento de lagoa

A Lagoa Nova, uma das mais importantes de Linhares, é usada para navegação, turismo e irrigação das lavouras no município

Wilton Junior
LINHARES

Barcos e lanchas encalhados, bombas hidráulicas utilizadas na irrigação de lavouras fora da água, além de prejuízos à pesca artesanal e ao setor de agroturismo. Esses são alguns dos efeitos do rompimento de uma barragem que está provocando o esvaziamento da Lagoa Nova, uma das mais extensas e importantes de Linhares, no Norte do Estado.

O desmoronamento da estrutura de concreto aconteceu no último sábado, no rio da Lagoa Nova, que liga o manancial ao Rio Doce, localizado na fazenda Nossa Senhora da Penha, no quilômetro 10,5 da rodovia ES-248.

Segundo o presidente do Sindicato Rural Patronal de Linhares, Antônio Robert Bourguignon, o nível do manancial já diminuiu cerca de 1,5 metro, podendo reduzir o espelho d'água em até dois metros.

O produtor rural Richard Caldara, que possui uma propriedade às margens da lagoa, afirma que uma plantação de bananas que fica numa área de 40 hectares deixou de ser irrigada devido à redução no nível da água.

“É preciso refazer a barragem com urgência, mesmo que seja um dique provisório com colocação de pedras, até construir outra estru-

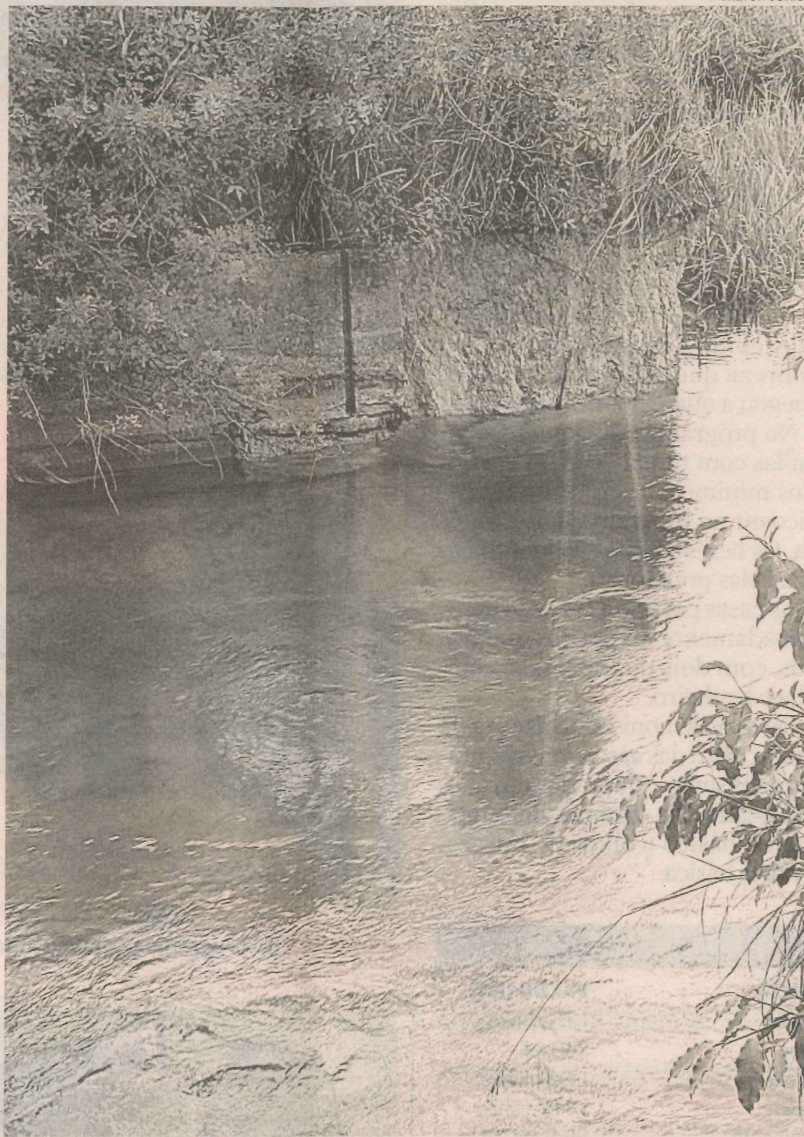

WILTON JUNIOR

A LAGOA NOVA já baixou um metro e meio após o rompimento da barragem

tura definitiva no lugar”, disse.

O produtor rural Nelson Dias Serafim, dono da Fazenda Nossa Senhora da Penha, disse que a barragem foi construída em 1984, após obras realizadas pelo extinto Departamento Nacional de Obras Públicas (DNOS), que abriu canais

para a drenagem, causando diminuição da lâmina d'água.

“Foi feita essa barragem, uma obra improvisada que permanecia até os tempos atuais. Ao longo dos anos ela vinha desmoronando e no sábado rompeu de vez”, explicou o produtor.

Técnicos vão avaliar danos causados ao meio ambiente

O secretário municipal de Meio Ambiente de Linhares, Lucas Scaramussa, disse que ontem uma equipe, acompanhada por técnicos dos setores de Fiscalização de Licenciamento Ambiental e da Gerência de Recursos Naturais do Instituto Estadual do meio Ambiente (Iema), além de biólogos do Instituto Chico Mendes de Preservação da Biodiversidade, estariam visitando o local do rompimento da barragem para fazer o diagnóstico da situação.

“Somente após um laudo poderemos avaliar os impactos. Ainda não há como dizer quais são os danos provocados pelo rompimento da barragem”, disse.

Segundo ele, por ficar numa propriedade particular, a responsabilidade de reconstruí-la não é da prefeitura. O proprietário e o Iema é quem decidem como isso será feito”, acrescentou.

Já o Iema anunciou que vai elaborar um laudo, após a visita técnica feita ontem ao local onde houve o rompimento da barragem na Lagoa Nova.

“É preciso refazer a barragem com urgência, mesmo que seja um dique provisório com pedras”

Richard Caldara, produtor rural