

BUSCA

Canais
Escolha

- VALORES
- CBN Valores
- O Estado
- Notícias
- Comércio Exterior
- Café
- Petróleo
- Agropecuária
- Mármore e Granito
- Confeccões
- Construção Civil
- Metal-mecânico
- Fundap
- Móveis
- Cotações
- Colunas

1924 marca o início da mineração de mármore e granito no ES

22/10/2002 - 18:16

AJ08179

Arquivo/AG

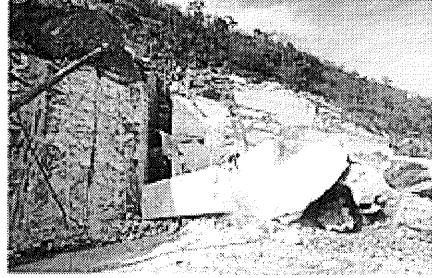

A História da mineração do Mármore e Granito no Espírito Santo tem como marco o início das atividades da fábrica de cimento de Cachoeiro de Itapemirim em 1924. A fábrica foi criada no governo Jerônimo Monteiro, por volta de 1912, quando foram instaladas as Companhias Industriais do Espírito Santo.

A utilização do calcário e sua mineração datam de antes de 1878, quando era usado para a fabricação de cal, tijolos e telhas. Apesar da riqueza de calcita, mármore e granito no município de Cachoeiro de Itapemirim, o beneficiamento antecedeu a extração na forma de blocos. Esse veio em 1930 com a criação da primeira marmoraria de Cachoeiro, a "Marmoraria do Sul".

A extração do mármore teve início em 1957, na propriedade de Horácio Scaramussa, filho de imigrantes Italianos, em Prosperidade, também em Cachoeiro. Nesse período, ocorreram as primeiras tentativas de serragem dos blocos da região. O sucesso nessa tarefa só foi alcançado em 1966, quando João Pedro Mathias, fechou contrato para a construção de dois teares em sua oficina localizada em São Paulo, sob encomenda do Sr. Marinho Salviano da Costa, proprietário da Marsal- Mármore Salviano Ltda., hoje S/A.

A atividade de serragem criou uma demanda de oficinas especializadas em manutenção de equipamentos para o setor de rochas ornamentais. Diante da necessidade de aumentar a quantidade e fazer a manutenção dos teares em operação, foi criada uma empresa que englobasse a fabricação de teares e outras máquinas, além de prestar serviços de manutenção.

Após o início da mineração do mármore, na década de 70, aparece o granito, com dureza maior e cores diversas, preenchendo a demanda do comércio internacional. O Brasil passa a ser uma saída para os mercados inseridos nesse comércio, principalmente o da Itália, que desde a descoberta do mármore em Cachoeiro de Itapemirim demonstra interesse pelo produto.

No final dessa mesma década, houve a descoberta de grandes reservas de granito no Espírito Santo, que passou a figurar na lista dos maiores produtores nacionais.

O interesse da Itália e de outros mercados pelo suprimento de matéria-prima fez com que, além do mercado nacional, se vislumbresse a entrada no mercado internacional, num momento em que o potencial do setor se formava com o beneficiamento, atendendo o mercado interno.

- NOTÍCIAS**
- A Gazeta
 - Arquivo
 - CBN
 - Litoral FM
 - Minuto a Minuto
 - TV Gazeta
 - CANAIS**
 - Busquenet
 - Be Big Beatles
 - Colírio
 - Comunidade Italiana
 - Congo na Escola
 - Donna
 - Entretenimento
 - Festival de Alegre
 - Futura
 - Manimal
 - Marketing Place
 - Moda e Consultoria
 - Net Simples
 - Premios para você
 - RH - Rede Gazeta
 - Shoppol
 - The Zone
 - Turismo



- CD**
Uns dias ao vivo-d
Os paralamas do s
Por R\$39,50
- CD**
Os quatro element
Macucos
Por R\$11,70
- CD**
Fast on scraps
Alanis morissette
Por R\$24,50
- DVD**
Uns dias ao vivo
Os paralamas do s
Por R\$40,60
- CD**
Varios int. vol.2
Solaris
Por R\$19,80



Pesquisar em:
 Serviços En



-  **Um Cão Outro M Fox**
Ganhe p. ingresso.
-  **Paladar**
Concorra gigante e Paladar.
-  **O Pagarpai**
Concorra camiseta exclusiva.

FEÇA JÁ SE MULTIFIDE PRÊMIOS PA