

# Deputados criam novas regiões para o Estado

**Com a aprovação das novas regiões, a Assembléia já pode votar o plano de investimentos**

A Assembléia Legislativa aprovou, ontem, a proposta de regionalização do Estado. O projeto, de autoria do governo, divide o Espírito Santo em macrorregiões de planejamento (Metropolitana, Norte, Noroeste e Sul) e microrregiões administrativas.

Com isto, fica livre o caminho para a aprovação do Plano Plurianual de Aplicações (PPA), que segue a estrutura regional proposta pelo governo. É com base nesta divisão que serão realizados os investimentos nos próximos quatro anos.

O relator do PPA, Juca Gama (PTB), anuncia hoje a abertura do prazo para a apresentação de emendas ao PPA, prazo este que, de acordo com o relator, deverá ser bastante curto. "O Plano Plurianual será encaminhado para votação já na próxima semana".

A pressa se deve ao fato da Assembléia ter até o dia 15 de dezembro pa-

ra aprovar o PPA. Ainda de acordo com Juca Gama, o prazo reduzido é suficiente porque 90% dos deputados já apresentaram emendas.

A proposta de regionalização foi aprovada com duas alterações. Uma delas, apresentada pelo líder do governo na Assembléia, Juca Alves (PT), estabelece a inclusão dos municípios de Iconha, Alfredo Chaves e Itapemirim na região expandida Sul, passando Presidente Kennedy e Rio Novo do Sul para o Pólo de Cachoeiro de Itapemirim.

A outra emenda, apresentada por Lelo Coimbra (PSDB), prevê que a criação dos conselhos estaduais de planejamento estratégico e de desenvolvimento regional deverá ser feita por meio de projeto de lei - e não por decreto, como queria o governo. Assim, a instalação dos dois órgãos terá que passar pela aprovação dos deputados.

A Assembléia também aprovou, ontem, outras duas propostas de interesse do governo. Ambas tratam de abertura de crédito suplementar: R\$ 1.130.000,00 para cobrir despesas com as penitenciárias de Linhares e

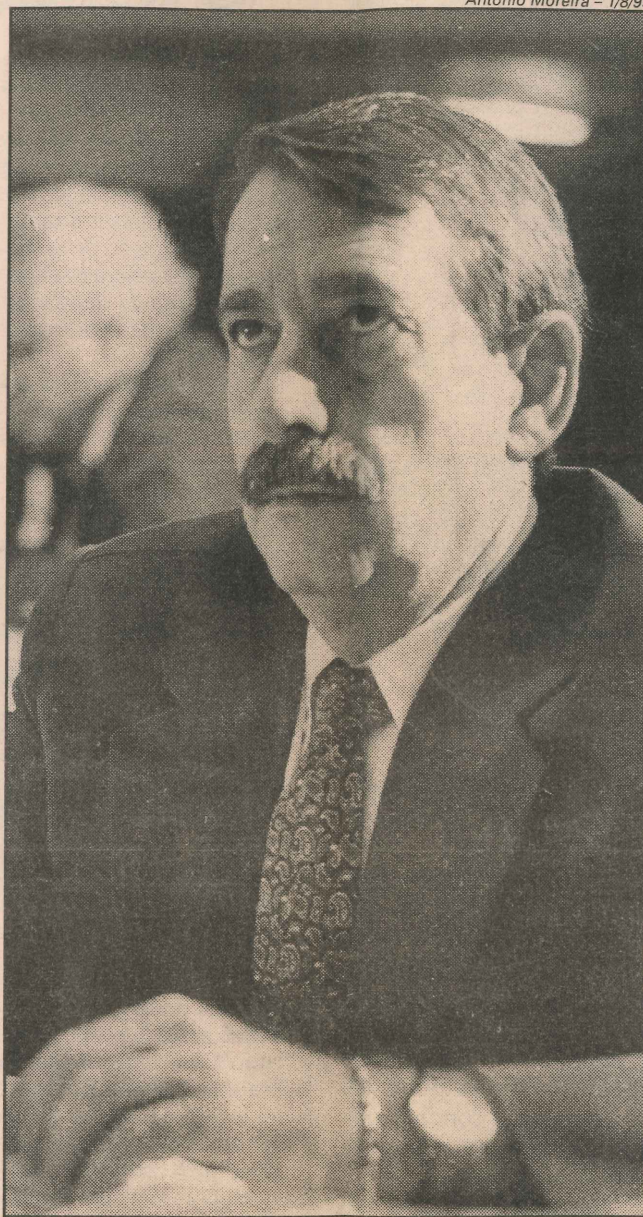

Juca Gama anuncia hoje prazo para emendas a projeto

Cachoeiro de Itapemirim, e R\$ 1.545.000,00 em favor da Secretaria de Justiça e Cidadania.

Antonio Moreira - 1/8/95

MACRORREGIÃO	MICRORREGIÃO	MUNICÍPIOS
1: Metropolitana	1: Metropolitana	Vitória Vila Velha Cariacica Serra Viana
	2: Metrópole Norte	Fundão Ibiraçu João Neiva Aracruz Linhares Rio Bananal
	3: Metrópole Sul	Guarapari Iconha Alfredo Chaves Itapemirim Anchieta Piúma
	4: Central/Serrana	Domingos Martins Marechal Floriano Santa Leopoldina S. Maria de Jetibá Santa Tereza Laranja da Terra Conceição do Castelo Venda Nova Afonso Cláudio
2: Norte	5: Litoral/Norte	Jaguareé São Mateus C. da Barra Pedro Canário
	6: Extremo Norte	Pinheiros Montanha Mucurici
3: Noroeste	7: Pólo Colatina	Colatina Marilândia Itaguaçu Baixo Guandu Pancas Alto Rio Novo Itarana
	8: Noroeste I	Vila Pavão B. S. Francisco A. Doce do Norte Mantenedópolis Ecoporanga

	9: Noroeste II	Nova Venécia Boa Esperança S. G. Palha Ágia Branca São Domingos
4: Sul	10: Pólo Cachoeiro	C. Itapemirim Vargem Alta Castelo G. Monteiro Muqui A. Vivácqua Apiacá B. J. Norte R. Novo do Sul S. J. Calçado Presidente Kennedy
	11. Caparaó	Alegre Guaçui D. R. Preto Ibitirama D. S. Lourenço Iúna Irupi Ibatiba Muniz Freire