

CLASSITEL
3321-8600

GUIA DE

SERVIÇOS

Editora: Lúcia Gonçalves - lucia@redegazeta.com.br - T. 3321-8244 - F. 3321-8765

Concursos
Mil vagas
na PMV

Edital do concurso deve sair em 15 dias. Há chances para cargos nas áreas administrativa e da saúde.

Pág. 3

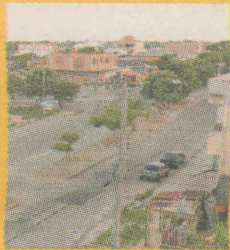
**Cidade Continental**
Mapa do bairro

Aprenda a andar pelos cinco setores do bairro, com o mapa ilustrado que traz traçado de ruas, itinerário de ônibus e localização de serviços públicos.

Págs. 4 e 5



FIQUE POR DENTRO DO RODEIO DE IBIRAÇU



VEJA ONDE FICAR HOSPEDADO, PREÇOS DOS INGRESSOS PARA SHOWS E COMO CHEGAR À CIDADE

Local do Evento. Centro de Eventos Cesar Rosalém.

Programação

Dia 28. Banda Calypso e Alexandre Peixe.

Dia 29. Gino e Geno, Jorge Aragão e Banda Pakera.

Dia 30. Babado Novo, Banda Zerodoisete e Cristian Greik.

Ingressos. Os individuais antecipados custam R\$ 20.

Pontos-de-venda. Em Aracruz, no Espaço Original, Vivaz Acessórios e Sinal Verde; Ibiracu: Toninha Modas, A Predileta e Perfil Modas; Linhares: Farmácia Girassol; João Neiva: Espaço Original; Fundão: Boutique Vitrine; Lojas Eletrocity; Shopping Vitória I e II, Shopping Praia da Costa, Shopping Laranjeiras, Campo Grande, São Mateus, Colatina, Guarapari e Cachoeiro.

Camarotes. Podem ser comprados com os vendedores da Sacri, por R\$

A oitava edição do Rodeio de Ibiracu já está chegando. A festa de peão será realizada nos dias 28, 29 e 30 deste mês, no Centro de Eventos Cesar Rosalém.

Banda Calypso, Gino e Geno, Babado Novo, os cantores Alexandre Peixe e Jorge Aragão, e as atrações locais banda Pakera e Christian Greik, vão animar o evento.

Os ingressos podem ser comprados em vários pontos da venda da Grande Vitória e de Colatina. O valor antecipado é de R\$ 20, válido para cada dia de apresentação.

O Rodeio de Ibiracu vai receber ainda a sexta etapa do Campeonato Aberto de Rodeio Brasileiro, e contará com seis modalidades existentes no rodeio, além de 20 montarias em touro, dez em cavalos e as provas funcionais, como laço em dupla, laço em bezerro, bulldogging e prova dos três tambores. Serão mais de 150 competidores de todo o Brasil.

■ **João Neiva**
Hotel Augusta. 3258-3668.
Hotel Capixaba. 3258-1364.
■ **Fundão**
Hotel Casarão. 3267-1364
Aluguel de casas. 3257-2523.

Como chegar

■ **Horários de ônibus**
Viação Águia Branca.

Telefone: 4004-1010. O primeiro ônibus sai às 5h e o último às 20h, da Rodoviária de Vitória. Na época do rodeio, a empresa disponibiliza ônibus extras. A passagem custa R\$ 10,01

Cordial Transporte e

Turismo. Liga Aracruz a João Neiva, passando por Ibiracu. Telefone: 3256-3678.

Guacitur - Guacira Turismo. Linhas que circulam do município de Ibiracu. O telefone é 3257-1143. A passagem custa R\$ 0,60.

■ **Aluguel de vans - translados Vitória/Ibiracu.** Informações pelo telefone 3257-2523.

Fonte. Site www.rodeiodeibiracu.com.br

TOME NOTA

4 mil para as três noites (20 ingressos por noite). Telefone: (27) 9912-0008.

Onde Ficar

■ **Ibiracu**
Hotel Califórnia. 3257-1322.
Agro-estância Lombardi (chalés). 3257-2852.
Sítio Santo Rui (camping).

3257-1536.

Mosteiro (chalés para 30 pessoas). 3257-3030.

■ **Aracruz****Hotel Aratur.** 3256-2510.**Hotel Iramar I.** 3256-1415.**Hotel Iramar II.** 3256-2065.**Hotel Loureiro.** 3256-1516 e 3256-2383.■ **Barra do Sahy****Pousada Ácqua.** 3250-7049.**Pousada da Barra.** 3250-1279.**Pousada do Lago.** 3250-2777.**Pousada dos Barcos.**

9946-5733.

Pousada Brisa do Mar.

3250-7388.

Pousada da Praia.

3250-7252.

Pousada Vitória. 3250-7175.**ÍNDICE**

AGENDA	2
CONCURSOS	3
GAZETA NOS BAIRROS	4 E 5
LINHA DIRETA	6
TELEFONES ÚTEIS	6
COLUNA DA FÉ	7
TEMPO	8

CIDADE CONTINENTAL - SERRA



- Itinerário**
- 817** - (P. Carapebus / T.Carapina via CST (circular no bairro). Av. Ática
 - 820** - (Bicanga / T.Carapina via C.S.T) Av. Bicanga Av. Papua Av. Meridional
 - 847** - (Cidade Continental / T.Carapina via CST) Av. Hochimin Av. Terceiro Mundo Av. Mar Vermelho Av. das Arábias Av. Sibéria Av. Bartolomeu de Las Casas Av. Asteca Av. dos Índios Av. Ática
 - 848** - (Balneário Carapebus / T.Carapina -via Oceania) Alamedas dos Koalas Alamedas dos Cangurus Av. Papua Av. Meridional

- 883** - (P.Carapebus / J. de Anchieta - via C.Continental/ Laranjeiras) Av. Ática Av. China Av. Terceiro Mundo Av. Mar Vermelho Av. das Arábias Av. Japão Av. Sibéria Av. dos Índios Av. Bartolomeu de Las Casas Av. Asteca Trevo Cidade Continental
- 884** - (Bicanga / J. de Anchieta - via Oceania/Laranjeiras) Av. Meridional Av. Papua Av. dos Cangurus Av. Papua Trevo Cidade Continental

ESTRUTURA	
	Supermercados
	Posto de gasolina
	Limite do bairro
	Campo de futebol
	Quadra futsal
	Igrejas
	Posto de saúde
	Centro comunitário
	Casa espírita
	Escola
	Creche
	Praça
	Biblioteca

LAGOA

SERRA



SERVIÇOS NA COMUNIDADE

Setor América

- 1 Supermercado Boa Sorte. Avenida Ártica.
- 2 Posto Gasolina. Avenida Ártica.
- 3 Campo de Futebol. Avenida Bartolomeu de Las Casas.
- 4 Quadra de Futsal na praça. Rua Comanches.
- 5 Igreja Católica. Rua das Onças.
- 6 Igreja Maranata. Rua Marlim.
- 7 Igreja Batista. Avenida Bartolomeu de Las Casas.
- 8 Posto de Saúde. Avenida dos Índios.
- 9 Centro Comunitário. Avenida dos Índios.
- 10 Biblioteca Comunitária. Avenida dos Índios. Funciona das 9 às 11 e das 15 às 17h.
- 11 Fraternidade Espírita. Rua Chicago.
- 12 Igreja Assembléia de Deus. Avenida Meridional.
- 13 Igreja Batista. Rua Suécia.
- 14 Creche Infantil Conto de Fadas. Rua Finlândia.
- 15 Escola Municipal Irmã Creuza. Rua Leonardo da Vinci.
- 16 CEI Espaço Feliz. Rua Letônia.
- 17 Igreja Católica. Avenida Viking.
- 18 Centro Comunitário. Rua Leonardo da Vinci.
- 19 Igreja Maranata. Rua Liverpool.
- 20 Escola Profissionalizante RAST. Rua Alemanha.

Setor África

- 21 Igreja Quadrangular. Avenida Terceiro Mundo.
- 22 Igreja Cristo Verdade que Liberta. Avenida Terceiro Mundo.
- 23 Centro Educacional Geração. Rua Amilcar Cabral.
- 24 Creche. Rua Samora Machel.
- 25 Igreja Católica. Rua Bantus.
- 26 Centro Educacional Ursinhos Carinhosos. Avenida Mar Vermelho.

Setor Oceania

- 27 Igreja Católica. Rua dos Koalas.
- 28 Igreja Quadrangular. Rua Micronésia.
- 29 Posto de Saúde. Avenida Papua.
- 30 Centro Comunitário. Avenida Papua.
- 31 Igreja Maranata. Rua Nova Zelândia.
- 32 Igreja Assembléia de Deus. Rua Nova Guiné.
- 33 Escola Zumbi dos Palmares. Rua Papua.
- 34 Igreja Batista. Avenida Meridional.
- 35 Praça do Oceania. Rua Koalas.

Setor Ásia

- 36 Praça do Ásia. Avenida dos Índios.
- 37 Igreja Universal do Reino de Deus. Rua Bering.
- 38 E.E.E.F Francisco Alves Mendes. Rua Madre Teresa.
- 39 Campo de Futebol do Motivo. Avenida Bengala.
- 40 Igreja Assembléia de Deus. Rua Sri Lanka.
- 41 Igreja Evangélica Vida. Rua Confúcio.
- 42 Igreja Assembléia de Deus. Rua Mao Tse Tung.
- 43 Igreja Assembléia de Deus. Rua Jesus.
- 44 Supermercado Nossa Rede. Rua Pérsia.
- 45 Igreja Assembléia de Deus. Avenida Japão.
- 46 Igreja Católica. Rua dos Dragões.

ESTRUTURA

- Supermercados
- Posto de gasolina
- Limite do bairro
- Campo de futebol
- Quadra futsal
- Igrejas
- Posto de saúde
- Centro comunitário
- Casa espírita
- Escola
- Creche
- Praça
- Biblioteca