lximenes@redegazeta.com.br

VICTOR HUGO

Leonel Ximenes

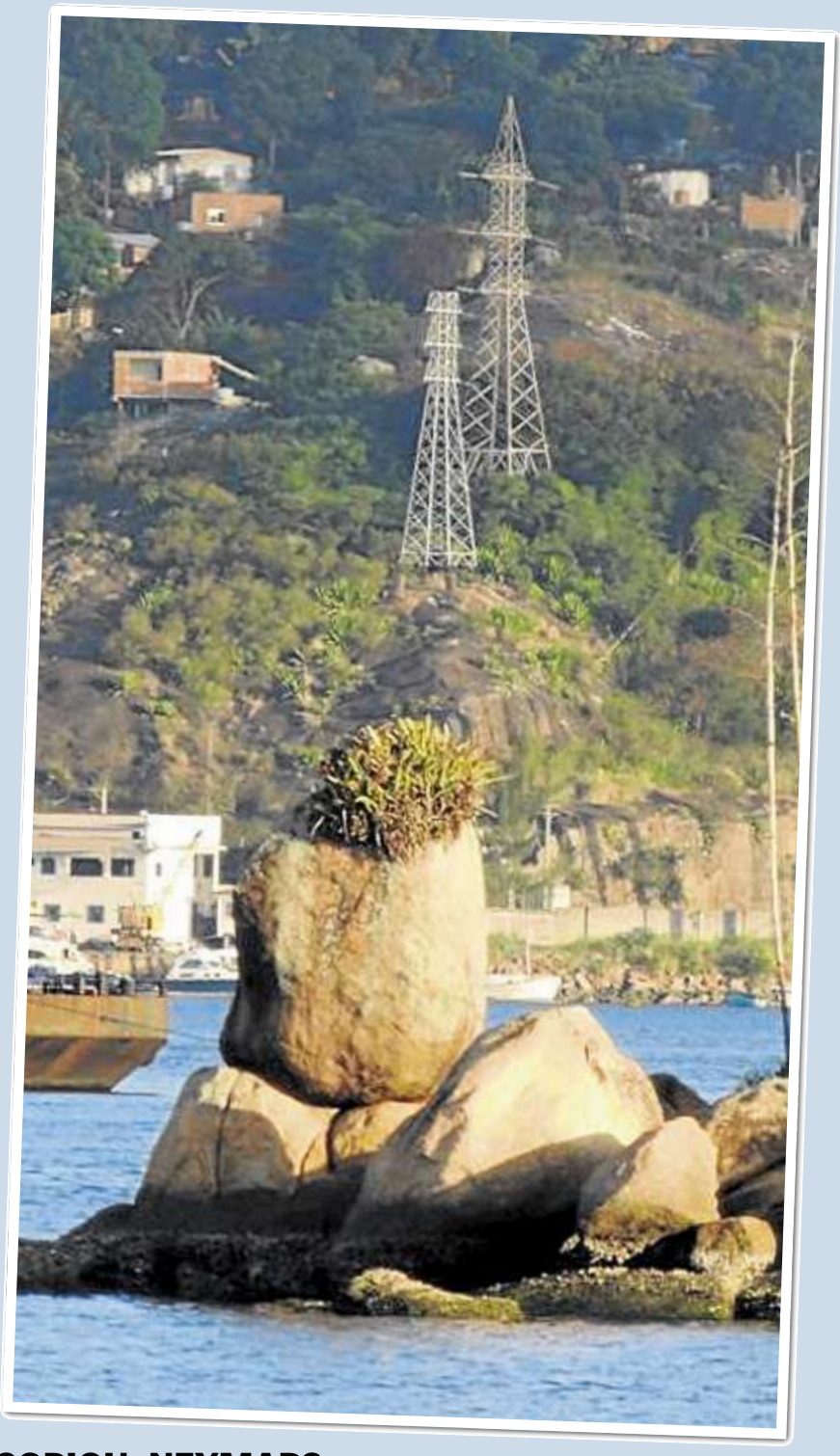

COPIOU, NEYMAR?

Há muito tempo (e põe tempo nisso) esta pedra na Baía de Vitória, próximo à Ilha da Fumaça, usa este corte de "cabelo", e ele continua na moda! FOTO: GENILSON RONCHI