

Vagas nas obras da Petrobras

KADIDJA FERNANDES/AT

As contratações estão previstas para outubro e os candidatos já podem se inscrever no Sine de Vitória

A obras para a nova sede da Petrobras, na Reta da Penha, em Vitória, estão entrando em outra etapa. Novas vagas serão abertas, com salários a partir de R\$ 500, e para participar da seleção os interessados já podem se cadastrar na Agência do Trabalhador (Sine) de Vitória.

As contratações estão previstas para outubro e as vagas são para operadores e sinalizador de grua, de elevador de carga, operador de guindaste e operador de caminhão.

Profissionais que atuam como auxiliar de laboratório, auxiliar de topografia, topógrafo auxiliar, laboratorista de concreto, auxiliar de laboratório de concreto, laboratorista de solo e auxiliar de laboratorista de solo também serão selecionados pela empresa.

De acordo com a Petrobras, serão disponibilizadas oportunidades para profissionais com deficiência.

A construção da nova sede está passando da fase de preparação do terreno para a fundação dos prédios. O início da no-

va etapa também está previsto para outubro.

Os interessados devem ir à Agência do Trabalhador de Vitória, localizada na avenida Princesa Isabel, no Centro, para se inscrever.

É necessário levar carteira de identidade, carteira de trabalho, Cadastro de Pessoa Física (CPF) e comprovante de residência. É recomendável apresentar os certificados de qualificação que o profissional possui para constar no cadastro.

A Secretaria de Estado do Trabalho, Assistência e Desenvolvimento Social (Setades), que coordena o Sine, orienta que os interessados poderão se inscrever nas outras Agências do Trabalhador da Grande Vitória, pois o sistema de cadastro é compartilhado.

Conforme a secretaria, se o perfil procurado não for encontrado em Vitória, o Sine vai selecionar os candidatos inscritos em outras agências.

Inicialmente, para essa etapa da obra serão contratados cerca de 50 trabalhadores. No entanto, a construção deve envolver 750 pessoas ao longo da obra, pre-

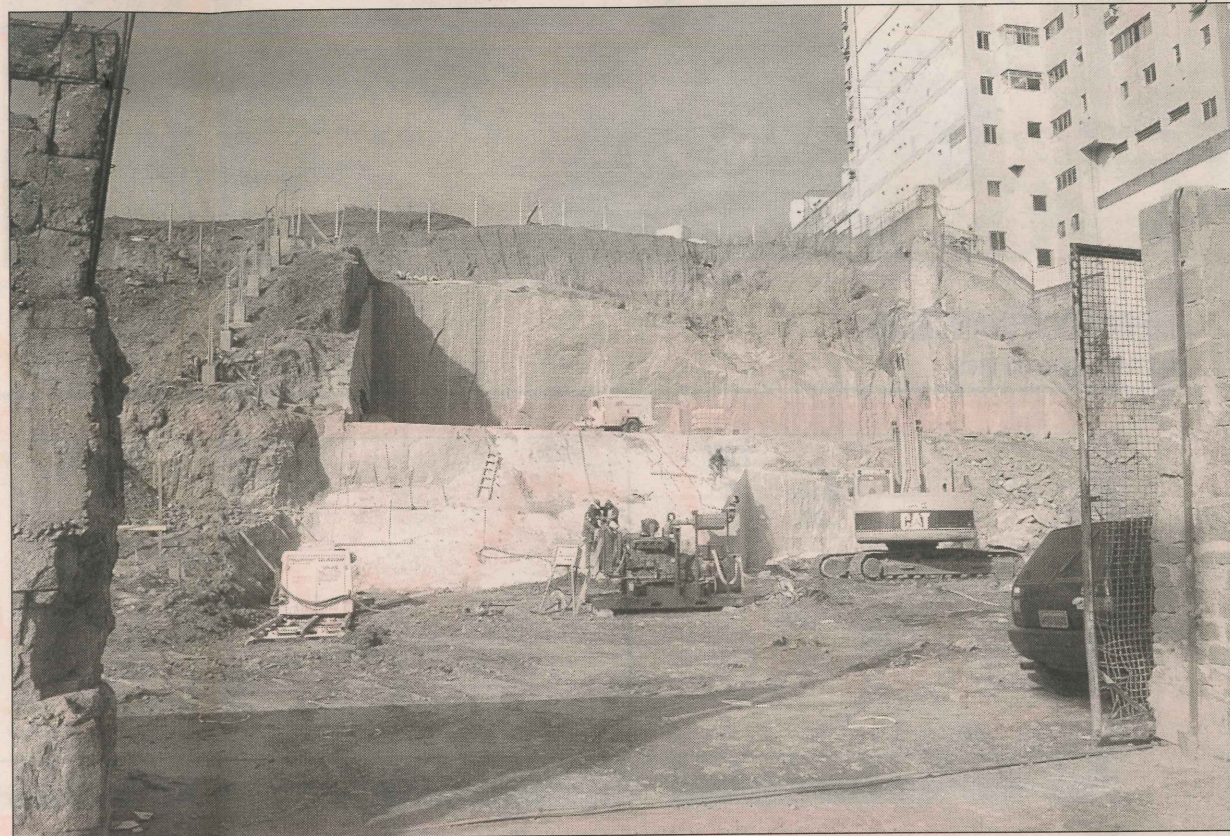

As obras da nova sede da Petrobras, na Reta da Penha, devem empregar 750 trabalhadores

vista para ser concluída em junho de 2009.

A obra é realizada pelo consórcio formado pelas empresas Norberto Odebrecht, Hochtief do Brasil e Camargo Corrêa, com o investimento previsto de R\$ 486 milhões.

SAIBA MAIS

- **Cargos:** operador e sinalizador de grua, operador de elevador de carga, operador de guindaste, operador de caminhão, auxiliar de laboratório, auxiliar de topografia, topógrafo auxiliar, laboratorista de concreto, auxiliar de laboratório de concreto, laboratorista de solo, auxiliar de laboratorista de solo.
- **Como se candidatar:** os interessados devem se cadastrar na Agência do Trabalhador (Sine) de Vitória. A Secretaria

de Estado do Trabalho, Assistência e Desenvolvimento Social (Setades), que coordena o Sine, orienta aqueles que já possuem cadastro no órgão e que queiram atualizar os dados, a procurarem a agência para solicitar a atualização.

- **Documentos necessários:** para se inscrever, é necessário levar carteira de identidade, carteira de trabalho, Cadastro de Pessoa Física (CPF) e comprovante de residência. É recomendável apresentar os

certificados de qualificação que o profissional possui para constar no cadastro.

- **Endereço:** a Agência do Trabalhador de Vitória fica na avenida Princesa Isabel, 599, no térreo do edifício Março, Centro. Os interessados poderão se inscrever nas outras Agências do Trabalhador da Grande Vitória, pois o sistema de cadastro é compartilhado.

Fonte: Petrobras e Setades.