

A TRIBUNA COM VOCÊ

A15893

Moradores faturam em feirinha

Durante o verão em Jacaraípe, na Serra, eles aproveitam a presença de turistas para vender mais peças artesanais e até roupas

Kamila Rangel

No verão, os moradores de Jacaraípe, na Serra, aproveitam o grande número de turistas no local para ganhar dinheiro. Na Feira do Sol, na avenida Nossa Senhora dos Navegantes, eles vendem de artesanato a roupas de praia.

A feira é permanente e abre todos os dias, das 10 às 22h. O local fica aberto o ano inteiro, mas os comerciantes garantem que no verão o faturamento aumenta, e é preciso reforçar o estoque.

Quando chega o final do ano, a comerciante Sandra Mara Pereira intensifica a produção de biquínis e saídas de praia. Em novembro passado, por exemplo, ela passou a dividir o tempo entre o estande na feira e a máquina de costura.

“Antes do verão, é preciso fazer uma boa quantidade de peças que vão fazer sucesso na estação.”

Durante a temporada, a produ-

ção continua intensa. “A procura é muito grande, por isso tenho que sempre fazer mais, para repor o que está saindo.”

Os preços acabam sendo mais baixos do que nas lojas, atraindo não só turistas como os próprios moradores do local.

Na barraca Bia Modas, a comerciante Brunelli Nogueira conta que tem turista que até encomenda biquínis. “Elas vêm, compram o primeiro, gostam do material e encomendam outros.”

Além dos biquínis, muita gente de fora leva outras lembranças de Jacaraípe, como artesanatos com o nome do balneário gravado, vendidos também na Feira do Sol.

“Muitos turistas vêm comprar aqui. As peças que mais saem são porta-retratos e chaveiros”, disse a vendedora Danielle Nogueira.

ONDE ESTÁ A URNA

Sugira uma reportagem

Os moradores de Jacaraípe, na Serra, podem sugerir matérias e reivindicar melhorias para o balneário. Basta que depositem as dicas na urna do projeto **A Tribuna com Você**, que está na Banca da Praça, na avenida Abdo Saad, próximo ao Extrabom.

DESTAQUES DO COMÉRCIO LOCAL

Criação de tilápias

Na avenida principal de Jacaraípe, as placas indicam para a Lagoa do Juara, onde piscicultores cultivam tilápia e mantêm um restaurante onde oferecem pratos feitos com o peixe.

“O restaurante funciona de quarta a domingo, das 8 às 18 horas”, diz o presidente da Associação de Pescadores Lagoa do Juara, João Valadão.

Quem visita a lagoa também pode comprar peixe fresco limpo na hora.

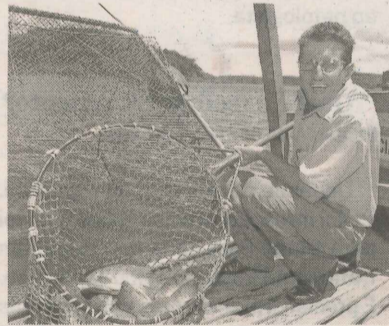

JOÃO: tilápias cultivadas na lagoa

Gelo em toneladas

Há um ano, os pescadores de Jacaraípe contam com uma fábrica de gelo no balneário. “Antes, eles tinham que buscar gelo em Vitória ou em Santa Cruz, Aracruz”, disse o presidente da Colônia de Pescadores, Adwalter Lima.

A fábrica tem capacidade para produzir 9,5 toneladas de gelo por dia. Entre os funcionários que ajudam na produção está o morador Luciano Radaelle.

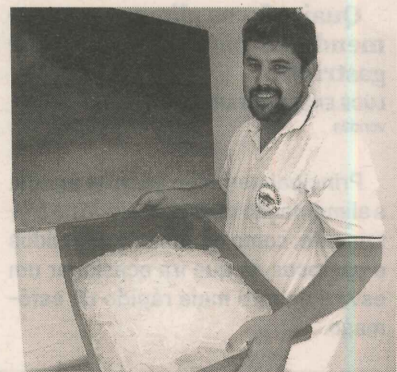

LUCIANO: gelo para pescadores



DANIELLE NOGUEIRA mostra algumas peças vendidas na Feira do Sol

O que há no balneário

Jacaraípe tem 4 supermercados e 10 lanchonetes

FICHA TÉCNICA

- > **MUNICÍPIO:** Serra
- > **POPULAÇÃO:** cerca de 25 mil habitantes
- > **BAIRROS VIZINHOS:** Nova Almeida, Laranjeiras e Manguinhos



MAPA COMERCIAL

- | | | |
|---|------------------------------|----------------------------------|
| > 5 açougues | > 3 corretoras imobiliárias | > 3 escritórios de contabilidade |
| > 4 abatedouros de frango | > 5 costureiras | > 8 farmácias |
| > 2 academias | > 1 clube | > 2 hotéis |
| > 2 barbearias | > 10 depósitos de gás | > 10 lanchonetes |
| > 4 bancas de revista | > 4 eletricitas | > 5 lava a jato |
| > 3 bancos | > 2 escolas de informática | > 4 locadoras de vídeo |
| > 4 caldos de cana | > 6 escola particulares | > 20 materiais de construção |
| > 1 capotaria | > 3 creches particulares | > 5 marcenarias |
| > 2 casas lotéricas | > 1 cemitério | > 10 mercearias |
| > 10 casas de ração | > 1 faculdade particular | > 8 oficinas mecânicas |
| > 5 consultórios dentários particulares | > 4 escritórios de advocacia | > 5 oficinas de bicicleta |
| > 1 agência dos Correios | | > 4 supermercados |

FONTE: COLÔNIA DE PESCADORES DE JACARAÍPE.

ERRATA

No tabloide de fevereiro (edição 2/2010), a LCD 42" 42LH30FR FULL HD HDMI (19489/9936) e a LCD 32" 32LH30FR FULL HD HDMI (19499/9966) da marca LG foram anunciadas com uma informação errada. Essas TVs não possuem CONVERSOR INTEGRADO. A Ricardo Eletro conta com a sua compreensão.

Ricardo eletro