



O MUNICÍPIO DE LINHARES entra em nova fase de sua economia atraindo mais empreendimentos. Um deles é a Weg Motores, que já definiu área para se instalar na cidade (destaque)

Linhares cada vez mais atrativa

A instalação de pelo menos seis novas indústrias vai dar maior impulso à já aquecida economia da cidade do Norte capixaba

Conhecida por seu polo moveleiro, pelo petróleo e pelo agronegócio, com o cultivo de cacau, mamão e café, Linhares completa 210 anos entrando em uma nova fase de desenvolvimento econômico.

A chegada de pelo menos seis novas indústrias do setor metal-mecânico ao município, a partir deste ano, marca a diversificação na economia da cidade.

Somente com o início das operações da Weg Motores e da Tecnotêxtil, que estão em fase de instalação, devem ser geradas 1.100 vagas de emprego.

De acordo com o secretário de Desenvolvimento Econômico, Indústria e Comércio do município, Paulo Roberto Pitanga Medina, as empresas também já estão atraindo novos investidores.

“Estamos vivendo um momento de mudança. O município, tradicionalmente rural, fortaleceu o agronegócio, mas passa a receber também indústrias, se tornando também um polo metalmeccânico. Essa diversificação de nossa economia nos proporciona maior estabilidade na geração de emprego e renda”, ressaltou Medina.

Ele adiantou que pelo menos seis indústrias de médio e grande porte devem se instalar na cidade, a partir do próximo ano, como uma fábrica de geladeiras, uma fábrica de máquinas de lavar e uma empresa que produz estruturas metálicas. “Como fabrica motores para a linha branca, a instalação da Weg no município, já atraiu essas outras fábricas”, explicou.

Além disso, empresas já instaladas na região estão expandindo as atividades. É o caso da Coca Cola, que, segundo Medina, está ampliando sua planta para um novo produto, além de lançar novas embalagens.

Na área de petróleo e gás, depois do Sudeste, já está sendo construído um gasoduto para o Nordeste e há projeto de expansão para a região central do País.

A expectativa é que de que todos esses investimentos em novos projetos gerem para o município mais de cinco mil empregos, até 2012.

“Não é só gerar vagas, mas garantir que os moradores as preencham. Por isso estamos investindo em um programa de qualificação profissional, levantando as demandas dessas indústrias para oferecer cursos técnicos gratuitos”, disse Medina.

Os cursos serão oferecidos em parceria com Sesi, Senai e Instituto Federal de Educação (Ifes).

FLÁVIA MARTINS

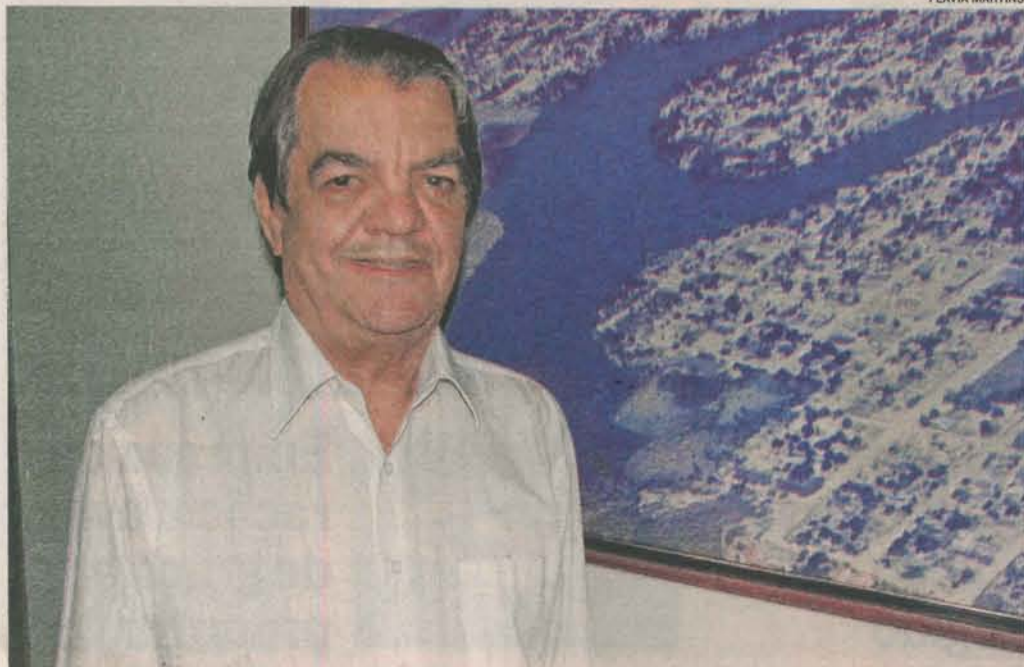

PAULO MEDINA, secretário de Desenvolvimento Econômico, Indústria e Comércio, conta que moradores são qualificados para ocupar novas vagas de trabalho

A TRAJETÓRIA ECONÔMICA

De madeira a fábrica de sucos

- ▶ A PRINCIPAL atividade econômica em Linhares na década de 70 era a extração de madeira e a cidade chegou a ter, na época, cerca de 350 serrarias.
- ▶ TAMBÉM houve grande crescimento com o cultivo de cacau, do café e a pecuária. Além disso, fortaleceu a fruticultura.
- ▶ HÁ CERCA de 10 anos, começaram a chegar as primeiras indústrias de metalmeccânica e o município também despontou na produção de petróleo e gás, com o polo de Cacimbas.
- ▶ HOJE, o município continua com a agricultura forte, sendo o maior produtor e exportador de mamão papaya do País, e vem desenvolvendo cada vez mais o agronegócio.
- ▶ NA ÚLTIMA década, recebeu indústrias de beneficiamento de seus produtos, como fábricas de sucos, de chocolate e de coco ralado.
- ▶ TAMBÉM é o maior polo moveleiro do Estado, sendo reconhecido interna-



POLO de Cacimbas: petróleo e gás

cionalmente por suas empresas do ramo.

- ▶ ALÉM da Weg Motores, que fabrica motores para a linha branca (geladeiras e máquinas de lavar, entre outros), o município está recebendo a Tecnotêxtil, que será a única indústria da região a fabricar cintas de segurança muito utilizadas em portos, para o transporte de contêineres.

Fonte: Secretaria Desenvolvimento Econômico, Indústria e Comércio de Linhares.



CACAU: agronegócio fortalecido



SETOR moveleiro é destaque

Investimento recorde em 2010

São R\$ 149 milhões dedicados a obras de infraestrutura, como estação de tratamento de esgoto, drenagem e pavimentação

Em seu aniversário de 210 anos, Linhares recebe uma série de obras em diferentes áreas, a maior parte delas integrantes do Plano de Gestão Participativa, que levantou e vai priorizar as demandas da população, totalizando R\$ 149 milhões de investimentos.

Entre os projetos, destaca-se o investimento em infraestrutura, já que o município está se preparando para ser a primeira cidade do Estado e a segunda da bacia do Rio Doce a ter 100% do esgoto urbano coletado e tratado.

Para isso, deve ser inaugurada, até o final deste mês, a estação de tratamento de esgoto (ETE), que terá capacidade para tratar 140 litros por segundo.

A ideia é que a estação esteja preparada inclusive para o crescimento da cidade.

O secretário de Planejamento do município, Bruno Marianelli, apontou também como um dos destaques o programa de infraestrutura completa, que está sendo implantado nos bairros Canivete, Santa Cruz, Vila Isabel, Nova Esperança e Interlagos. Somente In-

terlagos tem cerca de 32 mil habitantes.

Marianelli explicou que, ao todo, cerca de 45 mil moradores serão beneficiados com obras de saneamento, drenagem e pavimentação, que devem ser finalizadas até meados de 2011. "O objetivo é termos 100% de infraestrutura nos bairros", ressaltou.

O trânsito de Linhares também sofrerá mudanças. Serão construídas duas novas pontes ligando o bairro Interlagos aos bairros Shell e Aviso. As obras da primeira ponte começam ainda este ano.

"Destá forma, será formado um anel viário, melhorando a mobilidade urbana em todo o município. Hoje, há apenas uma ponte ligando o centro ao bairro, o que causa um estrangulamento", observou o secretário.

Na área da educação, ele destacou nove centros de educação infantil novos, sendo que cinco deles estão sendo entregues neste final de semana. Também estão sendo construídas novas unidades de saúde e estádios de futebol.

“Será formado um anel viário, melhorando a mobilidade urbana em todo o município”

Bruno Marianelli, secretário de Planejamento de Linhares



TRÂNSITO NO CENTRO: projeto vai construir pontes (destaque) ligando a região a outros bairros da cidade

OS PROJETOS

Pronto-atendimento 24 horas

Infraestrutura

- > O BAIRRO Interlagos está recebendo 70 mil metros quadrados de pavimentação e obras de drenagem.
- > TAMBÉM serão feitas obras de saneamento, drenagem e pavimentação nos bairros Planalto, Vila Isabel, Canivete, Nova Befânia, Santa Cruz, Nova Esperança, Farias e Rio Quartel, que passarão a ter 100% de infraestrutura.
- > TAMBÉM serão pavimentadas ruas dos bairros Shell, Aviso, Planalto, Palmital e Jardim Laguna, além das comunidades Vila Capixaba e Rio do Norte, assim como o perímetro urbano de Pontal do Ouro.

Saúde

- > SETE unidades de saúde tiveram o horário de atendimento estendido, passando a atender das 7 horas às 21 horas, para que as pessoas que tra-

balham possam utilizar os serviços. Antes, os serviços se encerravam às 17 horas.

- > ELAS ficam nos bairros Bebedouro, Canivete, Santa Cruz, Aviso, Linhares 5 e duas no bairro Interlagos.
- > AINDA este mês, a população de Povoação receberá uma nova unidade. Até o final do ano, serão inaugurados também novos postos de saúde nos bairros Jardim Laguna e Interlagos.
- > COMEÇAM, ainda este ano, as obras para construção de um pronto-atendimento 24 horas, o primeiro do município, que ficará localizado no bairro Shell. Com isso, o objetivo é desafogar a demanda do hospital municipal, prestando atendimento emergencial.
- > TAMBÉM serão iniciadas as obras de um Centro de Tratamento para atendimento aos dependentes de álcool e outras drogas.



IMAGEM mostra como ficará a Unidade de Saúde de Jardim Laguna, que será inaugurada até o fim do ano

Venha, entre, desfrute e se encante com as belezas que você só encontra aqui.



Parabéns Linhares pelos **210** anos

Uma homenagem:

HOTEL BHS
Linhares-ES

Rod BR 101 KM 143 - Bairro Movelar - Linhares - ES - (27) 2103-8600 - www.hotelbhs.com.br

Novos espaços de lazer e cultura

Moradores estão ganhando mais locais para diversão, com projetos de praças, ginásios e centro cultural

Moradores de Linhares estão ganhando novos espaços para lazer, difusão da cultura local e prática de esportes. São novas praças, estádios de futebol, ginásios e um Centro Cultural, em diferentes áreas da cidade.

Um dos projetos de maior destaque é a Praça 22 de Agosto, um dos principais cartões-postais locais e que ajuda a contar a história do município. O espaço está recebendo obras de revitalização e deve ser inaugurado em dezembro deste ano.

Com a proposta de ser uma lugar de convivência, descanso e atividades culturais dos moradores, a praça contará com biblioteca, área verde, ciclovia, calçadão, playground, espaço cultural e até um lago artificial.

A assinatura da ordem de serviço para o início das obras aconteceu em abril, mês de aniversário de Tia Dulce Pestana, personalidade conhecida na cidade.

Na ocasião, ela se lembrou de momentos marcantes vividos na praça, ao longo de seus 93 anos.

Também ganharam novas praças as comunidades de Interlagos, Nova Esperança e Colina. Além da 22 de Agosto, outras quatro praças do município também estão sendo reformadas.

Ainda na área da cultura, o município recebeu o Centro Cultural Nice Avanza, palco de eventos de música, teatro, dança, fotografia, pintura e literatura.

Além disso, o local abriga a única exposição permanente em museu do interior do Estado, com obras da artista plástica referência da região Norte.

ESPORTE

A prática de esportes também está ganhando força em Linhares, que vai ter novos estádios de futebol nos bairros Interlagos, Santa Cruz, Aviso e São Rafael.

Com arquibancada para 600 pessoas, os locais contarão ainda com alambrado e vestiário.

A previsão é de que a entrega ocorra ainda este ano. A infraestrutura dos estádios foi projetada para receber os campeonatos de futebol amador promovidos pela Secretaria de Esporte e Lazer.

Além disso, os espaços vão beneficiar os alunos da Escolinha de

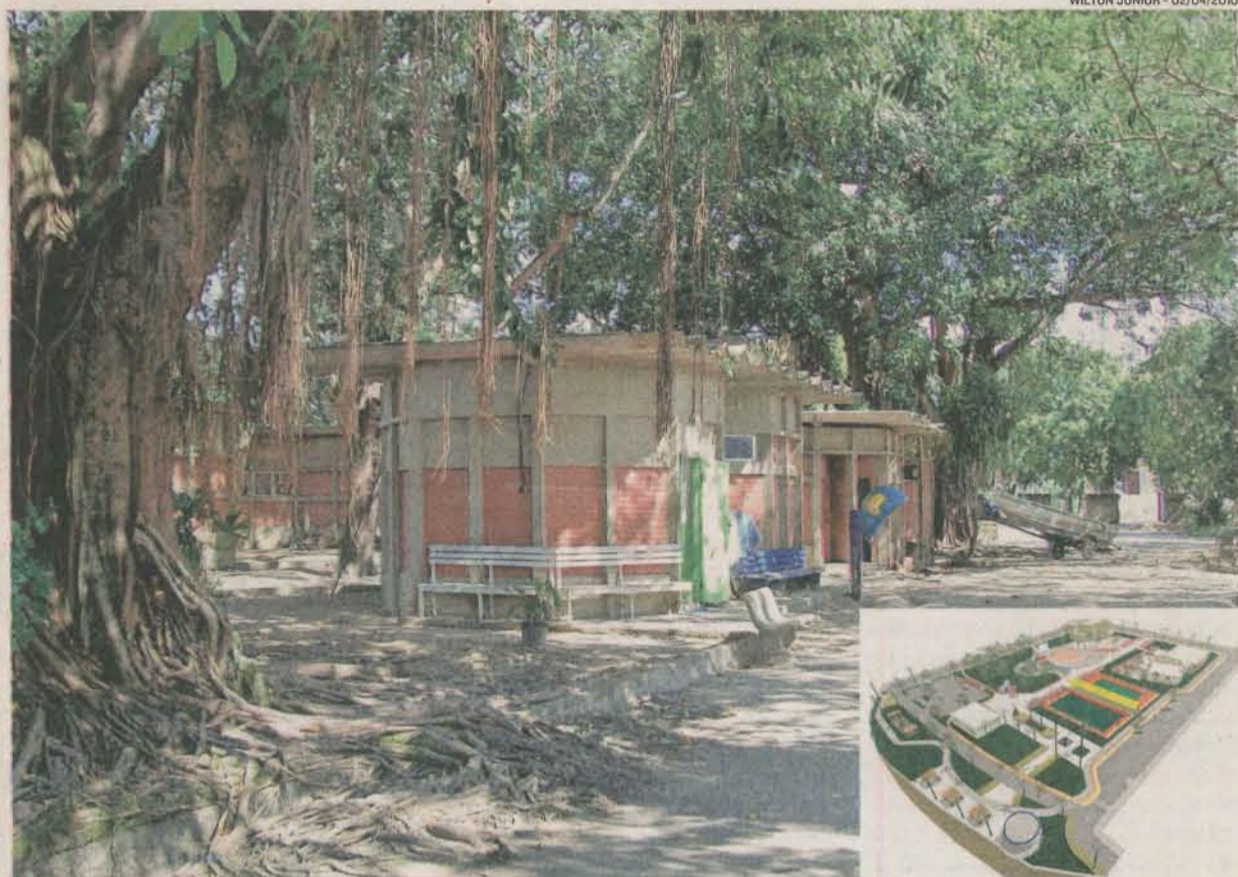

A PRAÇA 22 DE AGOSTO está passando por reformas. Na ilustração em destaque, vista de como ficará a área

Futebol mantida pela prefeitura do município, que atende a 1.500 crianças e a adolescentes de 7 a 17 anos de idade.

Os bairros Moveelar, Aviso e Pontal do Ipiranga também vão ganhar novos ginásios de esportes. Todos eles ficarão abertos à

comunidade. Em setembro, começa também a construção do campo society do bairro Aviso.

OS PROJETOS

Educação

> O MUNICÍPIO de Linhares, no Norte do Estado, está expandindo a rede de ensino. No biênio 2009 e 2010, 55% de todo investimento municipal foram para a área de educação, com a construção de novas escolas, extensão do horário e qualificação profissional do magistério que atua na rede, entre outros projetos.

> CERCA DE 300 JOVENS moradores da cidade são beneficiados com um programa de bolsas custeadas pelo município. Assim, eles podem estudar em faculdades particulares.

> DIARIAMENTE, são doados três mil passes escolares para alunos do ensino médio que moram longe da escola onde estão matriculados.

> ATÉ O PRÓXIMO ANO, serão entregues outros nove centros de educação infantil, cinco deles inaugurados neste final de semana. Os bairros contemplados são Interlagos, Santa Cruz, Canivete, Nova Betânia e Planalto.



ESCOLA: investimentos

> ATÉ O MÊS DEZEMBRO, será entregue mais uma unidade no bairro Pontal do Ipiranga, na região litorânea e turística de Linhares, totalizando 2.300 vagas.

> AS OUTRAS três unidades serão construídas no próximo ano.

Esporte e lazer

> O MUNICÍPIO de Linhares está construindo quatro estádios de esportes, com arquibancada para 600 pessoas, alambrados e vestiário, nos bairros Santa Cruz, Aviso, Interlagos e São Rafael.

> TAMBÉM estão em construção três ginásios de esportes, que ficarão localizados nos bairros Moveelar, Aviso e Pontal do Ipiranga.

Cultura

> A NOVA PRAÇA 22 DE AGOSTO, que está passando por obras, deve ser inaugurada até dezembro, servindo como um local de encontro para os moradores.

> UM DOS CARTÕES-POSTAIS e marco

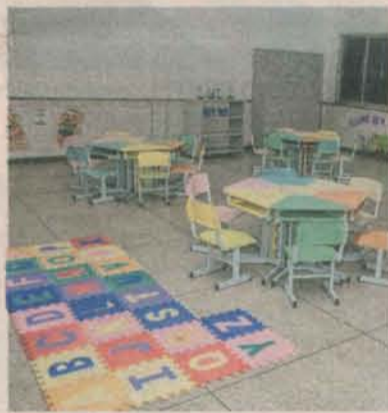

CENTRO de educação infantil

na história da cidade, a praça terá biblioteca pública, espaço para leitura, playground, espaço cultural, mirante com vista para o Rio Doce, espaço de jogos, ciclovia, calçadão, área verde e um lago.

> A PREFEITURA inaugurou, no ano passado, o Centro Cultural Nice Avanza, com sala de espetáculos,



GUARDA ganhou novos veículos

exposições e demais expressões artísticas, que recebe apresentações culturais toda semana.

> O LOCAL é o segundo museu do Estado, e o primeiro no interior capixaba, a ter uma exposição permanente de obras de arte.

Segurança

> LINHARES registrou queda de 50% no número de homicídios, no primeiro semestre de 2010.

> ENTRE OS INVESTIMENTOS na área de segurança está o monitoramento 24 horas por câmeras. Com alcance de até três quilômetros, as câmeras foram instaladas no centro da cidade, em pontos estratégicos, focalizando principalmente bancos, praças e pontos comerciais bastante visitados.

> ALÉM DISSO, a Guarda Municipal ganhou novos uniformes, veículos e equipamentos, o que deve agilizar o trabalho do efetivo.



CAMPO de futebol será construído



MUSEU tem acervo permanente

Fonte: Prefeitura de Linhares

Equipe atende mulheres em núcleo especializado

As mulheres de Linhares ganharam um espaço exclusivo para cuidarem da saúde. No último dia 13, foi inaugurado o Núcleo de Referência à Saúde da Mulher, no bairro Shell.

O local conta com uma equipe formada por ginecologistas, obstetras, mastologista e colposcopista (que trata lesões antecessoras ao câncer do colo do útero).

São quatro consultórios, para atendimento psicossocial, de enfermagem, de ginecologia e obstetrícia e de colposcopia, além de salas para aleitamento materno.

O atendimento será feito por meio dos programas Viva Mulher, Atenção ao Planejamento Familiar, Humanização do Pré-Natal e Nascimento e Aleitamento Materno.



GRÁVIDA: atendimento médico

Especial

Pagode e sertanejo na festa de 210 anos

O grupo Inimigos da HP sobe ao palco hoje na Expolinhares. Amanhã, o destaque é o show de Daniel. Toda a programação é gratuita

A festa em comemoração aos 210 anos de Linhares não para. Hoje, sobe ao palco da Expolinhares 2010 o grupo de pagode universitário Inimigos da HP, de São Paulo. Toda a programação é gratuita e deve atrair um grande público

Com 10 anos de estrada, o Inimigos da HP é formado por sete universitários que uniram a paixão pela música aos cálculos de sala de aula, daí o nome do grupo que se refere à marca da calculadora científica.

Encerrando as festividades, a atração principal de amanhã é o premiado cantor Daniel, que promete emocionar a todos com seus grandes sucessos do sertanejo e da música romântica.

As apresentações acontecem no Parque de Exposições. Além dos shows acontece amanhã o tradi-

cional desfile cívico escolar, que este ano terá o tema Cultura Afro-Brasileira.

Os estudantes desfilarão na avenida Governador Carlos Lindenberg, às 14 horas, com participação da banda do 38º Batalhão de Infantaria do Exército.

MOTOCROSS

Também acontece hoje a 4ª Etapa da Copa Norte de Motocross. A disputa será realizada no bairro



INIMIGOS DA HP: pagode paulista

Três Barras, a partir das 13 horas. Mais de 150 pilotos de todo o Brasil são aguardados para a disputa no município.

Amanhã é a vez da Exposição de Carros Antigos em Linhares, para os amantes dos veículos quatro rodas. O evento será realizado a partir das 10 horas, na avenida Vitória.

PROGRAMAÇÃO

Hoje

- > **INIMIGOS DA HP**, no Parque de Exposições.
- > **4ª ETAPA** da Copa Norte de Motocross, às 13h, no bairro Três Barras.
- > **APRESENTAÇÃO** da Camerata do Sesi, às 16h, no Centro Cultural Nice Avanza.
- > **EXPOSIÇÃO** de Orquídeas na AABB, no bairro Colina de Linhares.

Amanhã

- > **SHOW** com Daniel, no Parque de Exposições.
- > **DESFILE CÍVICO** na avenida Rufino de Carvalho.
- > **INAUGURAÇÃO** do busto do herói Caboclo Bernardo, que foi reformado na Praça Nestor Gomes, no Centro.



DANIEL vai cantar seus maiores sucessos românticos no evento



A LAGOA NOVA, um dos pontos de visitação de Linhares, deve encantar ainda mais turistas do País com a implantação de voos vindos de capitais das regiões Sul e Sudeste para a cidade

Na rota do turismo nacional

A previsão de voos regulares para Linhares vai atrair ainda mais turistas para a região, rica em belezas naturais

Belas praias na maior faixa de litoral do Estado, 69 lagoas, incluindo a maior do País em volume de água, e ainda a Lagoa Nova. Isso sem falar na reserva de mata atlântica.

Como se já não bastassem tantas belezas naturais, Linhares terá um outro incentivo para atrair ainda mais os turistas.

O Aeroporto Municipal passará a receber voos comerciais e já tem propostas de rotas do Rio de Janeiro, São Paulo, Belo Horizonte e Porto Alegre para o município, sendo o primeiro do interior do Estado a ter voos regulares.

O secretário interino de Turismo de Linhares, Paulo Roberto Pitanga Medina, explicou que o ae-

“Com o aeroporto e o crescimento econômico, certamente haverá o interesse de outros empreendedores do ramo de hotelaria e serviços”

Paulo Medina, secretário interino de Turismo de Linhares

roporto está em fase final de homologação pela Agência Nacional de Aviação Civil (Anac).

“A previsão é de que os voos para todo o País, com escalas inclusive em Vitória, comecem ainda este ano. Hoje, o aeroporto recebe apenas aeronaves particulares”, disse.

Ele acrescentou que, para melhorar o atendimento, será necessário ampliar o pátio de estacionamento das aeronaves e o terminal de embarque e desembarque.

Na Rota do Verde e das Águas, o município entrou também no circuito do turismo de negócios, graças à chegada de grandes empresas. Prova disso é o fato de a rede hoteleira ter dobrado, nos últimos cinco anos.

“Em 2011, será inaugurado um hotel quatro estrelas da rede Bristol, com 120 apartamentos e Centro de Convenções, mostrando a força do nosso turismo de negócios. Com o aeroporto e o crescimento econômico, certamente haverá o interesse de outros empreendedores do ramo de hotelaria e serviços”, acrescentou o secretário.



DESENHO em computador mostra como ficará o hotel da rede Bristol

SAIBA MAIS

Pista de 1.400 metros

- > O AEROPORTO Municipal Antônio Edson Azevedo Lima possui pista de pouso com 1.400 metros de extensão e 30 metros de largura.
- > TEM BALIZAMENTO para pousos diurnos e noturnos, e o piso é capacitado para receber aeronaves com até 60 passageiros.
- > ELE POSSUI sistema de meteorologia em tempo real, comunicação via rádio e faróis de aproximação na extensão.
- > NO LOCAL, pousam hoje cerca de 45 aeronaves de pequeno e médio porte, com fluxo médio de 80 passageiros por mês.
- > COM A AMPLIAÇÃO, o aeroporto deverá receber aeronaves com até 120 passageiros.
- > PARA ISSO, será necessário ampliar a pista em mais 460 metros.
- > O LOCAL poderá ainda se tornar rota alternativa em caso de algum impedimento de pousos no Aeroporto de Vitória.



AEROPORTO Municipal

OS NÚMEROS

120

será o número de apartamentos do novo hotel

2011

é a previsão de inauguração

Delícias da terra em festival

MARCELO ANDRADE - 11/03/2008

Evento gastronômico vai movimentar a região no mês que vem. Clientes darão nota para escolher o melhor prato dos restaurantes

Aboa mesa vai movimentar Linhares no mês de setembro. Pela primeira vez, o município vai realizar um festival gastronômico, nos moldes dos que já acontecem na Grande Vitória.

Durante todo o mês, restaurantes da região vão disponibilizar pratos especiais, como a tradicional moqueca capixaba, para que os clientes saboreiem e avaliem.

“Os clientes vão dar notas e, ao final, será premiado o melhor. Também haverá premiações em outros quesitos, como o atendimento nos estabelecimentos”, explicou o secretário interino de turismo do município, Paulo Roberto Pitanga Medina.

A expectativa é que, além de oferecer bons pratos aos amantes da culinária, o festival incentive a melhoria nos serviços. O projeto está sendo coordenado pelo Conselho

Municipal de Turismo, com apoio da Associação de Desenvolvimento Empresarial de Linhares (Adel).

Para que o turista conheça a cidade e retorne, a secretaria está oferecendo também cursos e treinamentos de qualidade no atendimento para os envolvidos no segmento, como artesãos, garçons, taxistas, recepcionistas, guias e até frentistas de postos de gasolina.

“É muito importante que eles conheçam as potencialidades da cidade e seus atrativos, para que proporcionem uma boa acolhida aos visitantes”, ressaltou o secretário.

Além disso, os táxis estão sendo padronizados, para melhorar a identificação e a segurança para os turistas. Também há planos de oferecer curso de inglês gratuito, principalmente para garçons e recepcionistas de hotel.

INTERNACIONAL

“Estamos nos preparando para receber turistas não só de todo o Brasil, mas também de outros países. Hoje, já recebemos vários estrangeiros por conta do turismo de negócios, com os investimentos industriais que a cidade está recebendo”, contou Medina.

Mais um incentivo para que os



A MOQUECA CAPIXABA é um dos pratos que vão ser destaque no festival gastronômico em setembro

turistas conheçam Linhares é que também já foi assinada ordem de serviço para a pavimentação da estrada que liga o Centro a Pontal do Ipiranga.

A obra, uma parceria da prefeitura municipal com o governo do Estado, deve ser finalizada até o verão de 2012.

São 30 quilômetros que levam

ao balneário mais badalado do município, no verão, com seus restaurantes, bares e pousadas que recebem milhares de turistas anualmente.

OS ATRATIVOS

Praias

- > **REGÊNCIA** é uma das 10 melhores praias do Brasil para a prática de surfe e atrai amantes desse esporte de todo País, recebendo campeonatos nacionais. O local também sedia uma unidade do Projeto Tamar, para preservação das tartarugas marinhas.
- > **PONTAL DO IPIRANGA** atrai muitos turistas no verão, por conta de suas belas e badaladas praias, com bares, restaurantes e pousadas.
- > **BARRA SECA** é a única praia para a prática do naturismo no Estado. Este ano o local recebeu, pela primeira vez, o 3º Encontro de Dirigentes de Áreas Naturistas, reunindo praticantes do nudismo de todo o País.
- > **POVOAÇÃO**, a 40 quilômetros do centro de Linhares, mantém o bucolismo de uma vila de pescadores. Um dos destaques é a culinária, com moquecas feitas com peixes fresquinhos, pescados ali mesmo. O local também proporciona a visão do encontro do rio Monsarás com o mar.

Lagoas

- > **SÃO NADA MENOS** que 69 lagoas, o que torna Linhares a cidade com o



REGÊNCIA sedia Projeto Tamar

maior número de lagoas da América Latina.

- > **A LAGOA JUPARANÃ** é a maior do Brasil em volume de água e segunda maior em extensão, com 26 quilômetros de extensão por 5,5 quilômetros de largura, em alguns trechos. Principal cartão postal de Linhares, tem dezenas de praias limpas e de águas termais.
- > **A ILHA DO IMPERADOR** é uma das atrações. Com vegetação nativa conservada, o local foi batizado des-



PONTAL é praia badalada no verão

ta forma por ter recebido a visita de Dom Pedro II, em 1860. Outro visitante ilustre foi o presidente Getúlio Vargas, em 1954.

- > **A PRAIA DO MINOTAURO** é uma das mais conhecidas na Lagoa Juparanã, muito visitada por quem deseja passar um dia agradável, já que possui infraestrutura de restaurante e passeios de lancha.
- > **A LINHA VERDE** está localizada na área urbana de Linhares, onde a Lagoa do Meio recebeu urbanização



BARRA SECA: prática do naturismo

com calçadão e área verde, se tornando um espaço muito utilizado para caminhadas.

Cachoeiras

- > **ALÉM DAS PRAIAS E LAGOAS**, o município de Linhares também tem belas cachoeiras no distrito de São Rafael.

Mata atlântica

- > **A MAIOR RESERVA** de mata atlântica concentrada encontra-se em Linha-

res. Trata-se da Reserva Natural da Vale, que é referência nacional na produção de mudas de espécies desse ecossistema.

- > **AS MUDAS** são usadas na recuperação de áreas degradadas e na restauração de ecossistemas.
- > **A RESERVA** abriga ainda aproximadamente cinco mil espécies de insetos.
- > **O ESPAÇO** conta com estacionamento, auditório, anfiteatro, centro de visitantes, herbário, xiloteca (coleção de espécies de madeira), insetário, carpoteca (coleção de frutos), loja de souvenirs, cafeteria, playground e hospedagem em chalés.



CACHOEIRA em São Rafael



JUPARANÃ: maior do Brasil

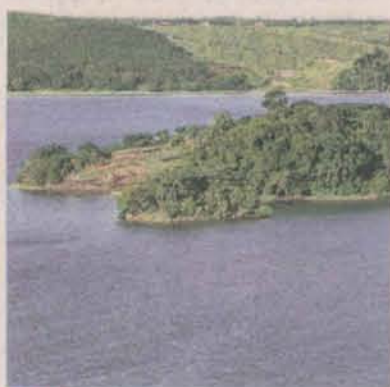

ILHA do Imperador é atração



LINHA VERDE fica na área urbana



PAPAGAIO típico da mata atlântica



PISCINA E QUARTOS com varanda no Hotel BHS: objetivo dos donos é que as pessoas possam relaxar e se sentir em casa no local, mesmo após um dia de trabalho estressante

Aconchego e luxo em hotel

O BHS vai ganhar mais 95 apartamentos e salão de eventos. Empreendimento já tem piscina, sauna e academia

Apostando no potencial turístico de negócios e lazer de Linhares, os empresários Luiz Carlos Silva Brito e Hermógenes Josué Giuberti inauguraram, há três anos, o Hotel BHS. A demanda foi tanta que os sócios já planejam expandir o hotel, em 2011.

Atualmente, são 65 apartamentos e, de acordo com Brito, será construído mais um bloco de 95

apartamentos, na mesma área, que fica às margens da BR-101.

Próximo ao Aeroporto Municipal Antonio Edson Azevedo Lima, a direção do hotel espera receber ainda mais hóspedes a partir do próximo ano, quando o município deve começar a receber voos comerciais.

“Desde que inauguramos, percebemos que havia uma demanda reprimida na cidade. Tanto que estamos trabalhando com uma média de ocupação de 80%, o que é excelente no segmento. A tendência é de crescimento, com os novos investimentos que a cidade está recebendo e com o incremento do turismo, não só de negócios, mas de lazer”, ressaltou.

Com uma proposta de agregar o conforto a tarifas acessíveis, o ho-

tel oferece apartamentos com ar-condicionado split, frigobar e TV de 29 polegadas, todos com varanda.

Conta também com duas suítes de luxo — que chegam a 60 metros quadrados, maiores que muitos apartamentos de dois quartos — equipadas com banheira e aparelho de televisão de LCD.

Os hóspedes podem aproveitar ainda academia, piscina, sauna e salão de jogos.

A proposta do hotel, segundo Brito, é fazer com que os visitantes, muitos à trabalho e até de outros países, se sintam em casa no local. Por isso mesmo, o paisagismo do espaço está sendo reformulado.

“Temos uma nascente e árvores frutíferas. Queremos que as pessoas relaxem depois de um dia de trabalho muitas vezes estressante”, disse Brito.

Com a ampliação, o espaço ganhará também um salão para a realização de festas e eventos. “Já recebi várias propostas de eventos, tanto corporativos como festas particulares, e não tive como atender por ter um salão que comporta apenas 200 pessoas”, observou o empresário.

Os sócios pretendem ainda investir na construção de hotéis em outros municípios do litoral e da região de montanhas, como Guarapari e Pedra Azul, e estão estudando projetos.

SAIBA MAIS

Promoção de eventos temáticos

- **NATURAL** da Bahia, o empresário Luiz Carlos Silva Brito ingressou no ramo hoteleiro com a abertura do Hotel Porto Napoli, em Eunápolis (BA), em 1992.
- **QUANDO** decidiu expandir os negócios, optou por Linhares, após pesquisas que apontaram o grande potencial da região.
- **ELE** e o sócio, Hermógenes Josué Giuberti, abriram o hotel BHS há três anos e já planejam expandir a rede.
- **O HOTEL** oferece 65 quartos com ar-condicionado, TV de 29 polegadas e frigobar, em uma área de 26,7 mil metros quadrados.
- **UMA NOVIDADE** é que o hotel tem oferecido eventos temáticos, abertos para os hóspedes e para moradores da cidade. Um deles é a noite de caldos todas as quintas-feiras, que já está se consolidando. A proposta é começar também a oferecer uma fei-



RECEPÇÃO do Hotel BHS

joada, aos sábados, à beira da piscina.

- **AS DIÁRIAS** são a partir de R\$ 125,00, com descontos especiais para contratos e clientes corporativos.
- **NO PRÓXIMO ANO**, o projeto é construir mais 95 apartamentos e um salão de eventos, na mesma área.

Fonte: empresários responsáveis



ARQUIVO PESSOAL

OS SÓCIOS
Hermógenes Giuberti e Luiz Carlos Brito planejam ainda mais hotéis em outras cidades do Estado



ESTRUTURA do quarto



SUÍTE de 60 metros quadrados

A109590-8

FOTOS: FLÁVIA MARTINS

Talento de artesão da cidade ganha o mundo

Reconhecido internacionalmente, Osvaldo Antônio França dá forma à sua arte utilizando habilidade manual

Ele utiliza seu talento e a criatividade para registrar os símbolos e a história de Linhares. O artista plástico Osvaldo Antônio França, mais conhecido como França, molda os frutos do cacauieiro, abundantes na região, e peixes, tartarugas, tatus e aves da

rica fauna do município, com apenas um formão e madeira.

Reconhecido internacionalmente, o artista, natural de um distrito no interior do município, tem 45 obras expostas no Museu do Chocolate, em Paris.

Mas, aos 52 anos, França nunca estudou arte. Aliás, sempre trabalhou como pescador e cursou somente até a segunda série do ensino fundamental. Ele conta que o dom foi descoberto depois de um sonho, literalmente.

“Há cerca de 15 anos, sonhei que um velho me pedia para esculpir uma peça para ele. Disse que não sabia, mas ele disse que eu sabia

sim. Acordei com aquilo na cabeça e comecei a esculpir. Ao meio-dia, já tinha saído um gavião com as asas abertas. Creio que isso foi algo divino que aconteceu comigo”, conta, emocionado.

Morador do bairro Interlagos, ele nunca mais parou de produzir arte e criou os três filhos com a venda de suas peças. Uma delas traz um colhedor de café com 1,70 metro de altura.

Questionado sobre o significado da arte, ele dá a lição. “A arte é uma coisa que você tem dentro de si. Uma forma de expressão, quando você não consegue falar algo que sente”, define

Hoje França ensina suas técnicas em oficinas gratuitas para adolescentes de 14 a 17 anos, em projetos culturais patrocinados pelo poder público. Os próximos municípios a recebê-lo são Colatina, Cachoeiro e Conceição da Barra.

ANIMAIS DA FAUNA LINHARENSE são entalhados e pintados na madeira pelo escultor, que ensina suas técnicas a adolescentes

“A arte é uma coisa que você tem dentro de si. Uma forma de expressão”

França, artista plástico

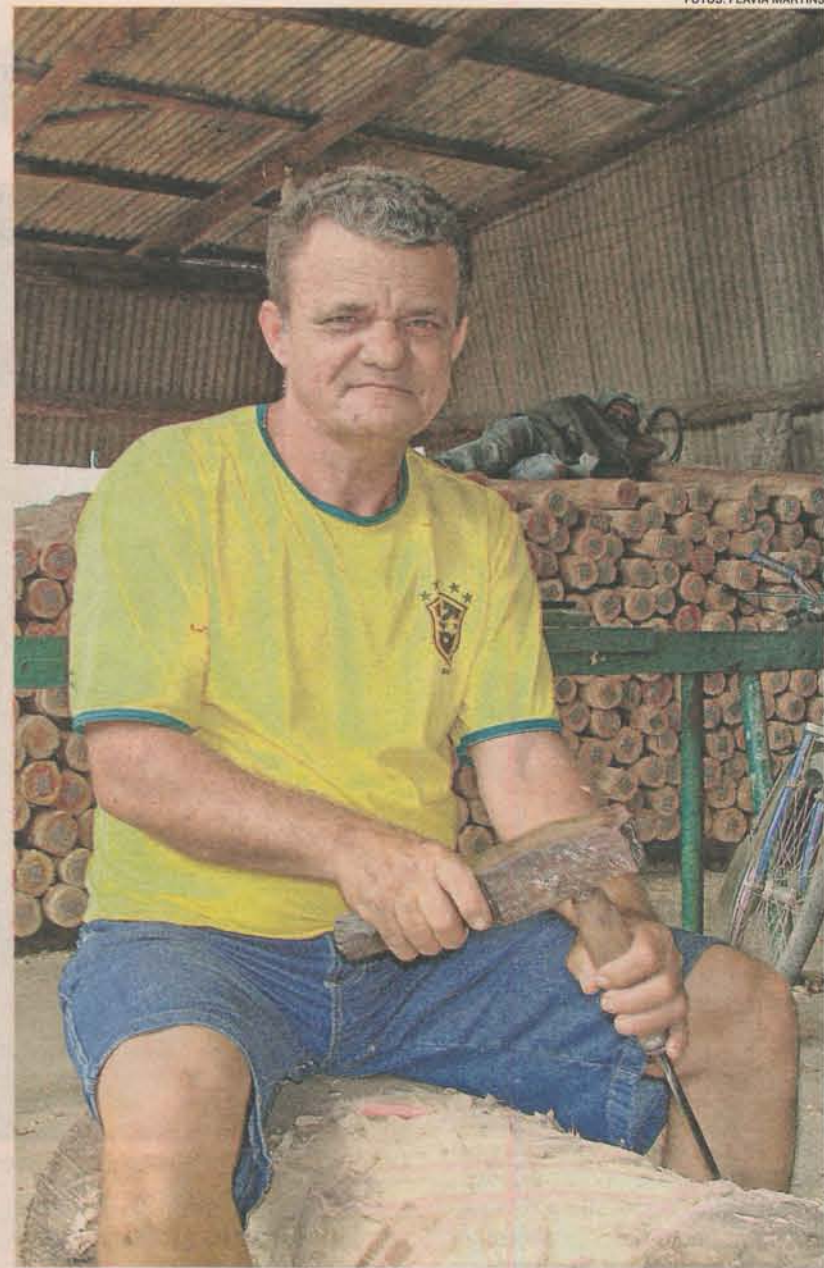

FRANÇA esculpe em madeira e tem obras expostas em Paris



Vacina, aves e ração de graça

A Proteinorte vai oferecer sem custos os insumos necessários para interessados na produção de aves na região

Os produtores rurais do Norte do Estado vão ter a oportunidade de ingressar no mercado avícola. A empresa Proteinorte Alimentos está com um programa para estimular a produção de aves na região.

A companhia vai oferecer insumos, como ração, pinto e vacinas, e ainda tecnologia e assistência técnica de graça para os trabalhadores que tiverem interesse.

Esses incentivos fazem parte do Programa de Integração Avícola, que foi criado para atender à demanda da nova estrutura fabril da Proteinorte, que passou a contar com uma capacidade de produção de 85 mil aves por dia. Até o ano passado, a capacidade produtiva diária era de 25 mil aves.

O diretor superintendente da Proteinorte, Elder Marim, explicou que a ideia é terceirizar a produção oferecendo oportunidades.

“Queremos estimular a diversificação das atividades econômicas nas propriedades rurais através da produção de frango e adubo orgânico, promovendo assim o aumento da renda do produtor.”

Marim destacou que os público-alvo são produtores de Linhares, Aracruz, Marilândia, Sooretama, Jaguaré, Rio Bananal, Vila Valério e São Mateus. Ele enfatizou que a empresa tem uma demanda para terceirizar 68 aviários com capacidade para 30 mil aves cada.

Entre os pré-requisitos para participar do programa estão: possuir propriedade rural a uma distância máxima de 70 quilômetros de Linhares, possuir água em quantidade e qualidade na propriedade, atender às exigências legais, disponibilizar mão de obra,



COMPLEXO da Proteinorte: investimento de R\$ 30 milhões levou companhia a dar salto na capacidade produtiva e, com isso, ter maior demanda

combustível para aquecimento e energia elétrica.

Os interessados podem entrar em contato com a Proteinorte por meio do telefone (27) 2103-1133.

O novo complexo da Proteinorte foi inaugurado em junho de 2009. As obras representaram um investimento de R\$ 30 milhões, sendo R\$ 16,8 milhões de recursos captados no Banco do Nordeste e o restante de capital próprio. A organização ampliou o quadro de funcionários de 380 para 760.

A Proteinorte fabrica produtos à base de carne de aves e é detentora das marcas Kifrango e Xiken. Atualmente, a companhia é líder no Espírito Santo, responsável por 55% de todo frango congelado produzido no Estado.

Financiamento de 80% dos custos

Aqueles produtores rurais que estiverem interessados em participar do Programa de Integração Avícola vão contar com a ajuda de instituições financeiras para financiar até 80% do custo total do investimento.

O diretor superintendente da Proteinorte, Elder Marim, explicou que para a construção de um aviário o investimento é de R\$ 340 mil e a receita líquida é de R\$ 29,7 mil por ano.

Segundo ele, já para quem quiser investir em dois aviários, o custo do projeto passa a ser de R\$ 640 mil, sendo que a receita líquida

anual é de R\$ 62,1 mil.

Para Marim, esse programa vai representar uma diversificação na economia da região Norte. Ele ressalta que a oportunidade de financiamento favorece a viabilidade do negócio e vai permitir que mais produtores tenham acesso ao programa.

O diretor falou também que a Proteinorte tem uma parceria com a empresa Consultoria de Planejamento Agrícola (CPA), e que por meio dela o produtor vai ter como fazer o projeto a ser apresentado ao Banco Nordeste, instituição que vai oferecer o financiamento.

“Para conseguir o financiamento, o banco exige um projeto com as características do empreendimento. E a CPA já conhece bem esse setor e vai poder, junto com o produtor, detalhar o tamanho, a produção e outras características de acordo com o perfil de cada um”, enfatizou Marim.

Atualmente, a Proteinorte conta com 65 aviários próprios instalados em 10 propriedades localizadas nos municípios de Linhares e Sooretama. Além deles, 14 aviários já foram construídos no sistema de parceria por meio do Programa de Integração Avícola.

SAIBA MAIS

Produção inclui também ração

- > A PROTEINORTE, localizada em Linhares, foi fundada em 1976, com o nome de Avenorte. Na época, contava com uma capacidade de abate da ordem de 500 aves por dia e apenas sete aviários, onde era alojado um total de 18 mil frangos por 75 dias.
- > A EMPRESA fabrica produtos à base de carne de aves e é detentora das marcas Kifrango e Xiken. Além disso, conta com uma indústria de subprodutos e uma fábrica de ração para suprir a demanda dos aviários.

- > A PROTEINORTE tem um variado mix de produtos que inclui o frango inteiro, cortes em pacote e bandejas e porcionados temperados (coxinha da asa, meio da asa e frango a passarinho).
- > A COMPANHIA ocupa hoje a posição de maior abatedouro avícola do Espírito Santo, contando com 65 aviários e capacidade instalada de produção de 85 mil aves por dia. Em média, produz 55 mil aves por dia.
- > OS 65 aviários são próprios e instalados em 10 propriedades localizadas

- nos municípios de Linhares e Sooretama. Um total de 14 aviários foi construído no sistema de parceria por meio do Programa de Integração Avícola.
- > EM 2009, a Proteinorte passou por uma expansão. Com isso, a capacidade instalada passou de 25 mil aves por dia para 85 mil aves por dia.
- > COM A ENTRADA em operação das novas instalações da indústria, ocorrida em 29 de junho de 2009, a Proteinorte Alimentos consolidou sua posição de líder, sendo responsável por 55% de todo frango congelado produzido no Estado.
- > OS PRODUTOS são comercializados no Norte capixaba e Grande Vitória, Sul da Bahia, Leste de Minas.
- > A ÁREA da empresa é 12.400 metros quadrados. A Proteinorte cria 760 empregos diretos, sendo 560 na área industrial e 200 na área rural

OS REQUISITOS

Propriedade a 70 km da sede

Compromissos do produtor

- > POSSUIR propriedade rural a uma distância máxima de 70 km da sede (Linhares);
- > TER capacidade de investimento;
- > POSSUIR licenciamento ambiental;
- > ATENDER às exigências legais;
- > CONSTRUIR e equipar no mínimo um galpão;
- > POSSUIR água em quantidade e qualidade na propriedade;
- > DISPONIBILIZAR material para cama

e combustível para aquecimento;

- > DISPONIBILIZAR mão de obra e energia elétrica trifásica.

Compromissos da Proteinorte

- > FORNECER os pintos de um dia;
- > FORNECER ração;
- > FORNECER vacinas, medicamentos e desinfetantes;
- > ASSISTÊNCIA técnica e veterinária;
- > FORNECER treinamento para o produtor.

AVIÁRIOS DA Proteinorte estão instalados em 10 propriedades de Linhares e Sooretama



Expediente

PRODUÇÃO: Dinâmica de Comunicação
CONTATOS: 3232-5934
JORNALISTA RESPONSÁVEL: Fabiana Pizzani
EDITORA: Andréia Pegoretti

ASSISTENTE DE EDIÇÃO: Flávia Carpanedo
REPORTAGEM: Flávia Martins e Beatriz Seixas
TRATAMENTO DE IMAGEM: Renan Martinelli
DIAGRAMAÇÃO: Cleber Silveira



A **BRAMETAL** produz estruturas para o segmento de energia elétrica e migrou suas operações de Criciúma, no Sul do País, para Linhares, onde ocupa área de 208 mil metros quadrados

Empresa planeja nova fábrica

A Brametal, instalada em Linhares, considera o município para mais um investimento no ramo de estruturas metálicas

A Brametal, empresa que fabrica estruturas metálicas para o segmento de energia elétrica e está instalada em Linhares, pretende investir de R\$ 8 milhões a R\$ 12 milhões nos próximos meses em uma nova fábrica. A informação é do diretor administrativo financeiro da empresa, Ronaldo Luiz Wendhausen.

Segundo ele, o setor de energia vive um momento de crescimento no País, e, por isso, a companhia deseja aumentar a sua produção.

“Os planos e estudos da Agência Nacional de Energia Elétrica (Aneel) apontam que o setor vai crescer nos próximos 10 anos. E gerar e transmitir energia são fatores preponderantes para o desenvolvimento de um País. Então, queremos nos preparar para atender à demanda que vai existir.”

Reflexo do otimismo no cenário energético brasileiro está nas encomendas já feitas por concessionárias de energia à empresa. De acordo com Wendhausen, “as vendas para os próximos 12 meses já estão garantidas”.

O diretor explicou que o local

para instalação do empreendimento ainda não foi definido, mas que Linhares está entre as prioridades da empresa.

Ele afirmou que, atualmente, a Brametal tem uma capacidade de produção instalada de 4 mil toneladas de estruturas metálicas por mês. E a expectativa é de que essa produção aumente em 1.000 toneladas com a nova fábrica.

TRANSFERÊNCIA

A Brametal foi fundada em 1975 na cidade de Criciúma, em Santa Catarina, mas transferiu suas operações para Linhares em 2000.

Hoje, a empresa — que é considerada a maior do Brasil em pro-

dução de estruturas metálicas para o setor de energia — atende clientes do mundo todo, sendo que 80% deles são nacionais e o restante internacionais.

“Exportamos nossos produtos para países da América Latina, África, para Estados Unidos e Canadá”, diz Wendhausen.

A área da empresa em Linhares é de 208 mil metros quadrados, sendo 23.700 metros quadrados de área construída. Ao todo são 500 funcionários empregados.

Em Criciúma, a fábrica tem 12 mil metros quadrados e a produção é de 750 toneladas por mês. O número de empregados na unidade do Sul é de 100 profissionais.

A EMPRESA

Ideia é investir até R\$ 12 milhões

- A **COMPANHIA** foi fundada em 1975 na cidade de Criciúma, em Santa Catarina, mas transferiu suas operações para Linhares em 2000.
- **HOJE, CONCENTRA** a maior parte das suas atividades no Espírito Santo, mas mantém operações no Sul.
- A **BRAMETAL** de Linhares tem uma capacidade de produção de 4 mil toneladas de estruturas metálicas por mês.

- **EMPREGA** 500 funcionários, atualmente, e tem uma área de 208 mil metros quadrados, sendo 23.700 metros quadrados de área construída.
- A **EMPRESA** pretende investir de R\$ 8 milhões a R\$ 12 milhões em uma nova fábrica.
- A **EXPECTATIVA** é de que, com a nova unidade, a produção aumente em mil toneladas por mês.

Negócios em energia eólica

Há 35 anos no mercado de energia elétrica no País, a Brametal quer apostar agora no setor de energia eólica.

O diretor administrativo-financeiro da empresa, Ronaldo Luiz Wendhausen, contou que hoje os equipamentos produzidos pela companhia são focados, principalmente, na demanda das grandes hidrelétricas. Mas que a Brametal já está desenvolvendo projetos de torres de energia eólica.

“A ideia é ingressar nesse segmento dentro de um ano. Mas ainda precisamos avaliar melhor o mercado e o valor do investimento”, analisa.

Wendhausen destacou que para desenvolver novos projetos de ex-

pansão no setor energético, o País precisa enfrentar alguns desafios na sua economia:

“É fundamental desenvolver mão de obra qualificada. Afinal, temos uma dificuldade muito grande nas contratações. E isso nos preocupa. Para amenizar esse apagão profissional, investimos em treinamentos e no nosso quadro de funcionários”, ressalta.

Outro ponto que ele destaca é a manutenção no ritmo de crescimento do Brasil. “Para que esses projetos sejam concretizados, precisamos da economia aquecida e que os empreendimentos em infraestrutura e energia previstos para acontecer nos próximos anos sejam realizados.”



SEDE da Brametal, que emprega, atualmente, 500 funcionários