

# Crescendo junto com o ES

Fotos: JR



Entre as atrações turísticas de Linhares, estão o patrimônio histórico e suas belas lagoas

## A implantação de novas empresas no município amplia a oferta de trabalho e a geração de renda

**L**inhares se encontra em sua melhor fase. O município vem se destacando em suas atividades comerciais e industriais. A infra-estrutura tem crescido como a sua participação na economia do Espírito Santo.

Ao longo dos últimos sete anos, o desenvolvimento econômico registrado no município foi avançado pela implantação de empresas de vários segmentos. O resultado? A ampliação da oferta de trabalho e a geração de renda para a população da cidade, que hoje comemora 204 anos de história.

Somente as indústrias de Sucos Mais, Perfilados Rio Doce, Brametal e Imetame Granitos geraram 712 empregos diretos e mais de cinco mil indiretos.

As previsões para o futuro são mais do que otimistas. Segundo o Diário Oficial do Estado, oito novos empreendimentos podem ser instalados no município dentro de um futuro bem próximo.

Ainda em 2004, devem ser gerados mais 1,5 mil novos postos de trabalho através da implantação de novas empresas no mu-

nicipio, de acordo com estimativas da Agência Municipal de Desenvolvimento.

O primeiro semestre também rendeu números positivos, com

registro de 255 empresas, entre janeiro e maio deste ano, segundo dados da Junta Comercial do município.

Investindo no crescimento sócio-econômico de Linhares, a prefeitura tem lançado vários programas focados na geração de emprego e renda. Um dos principais é a formação de um pólo de piscicultura para o cultivo de peixes na lagoa Juparanã, nas localidades de Guaxe e Canto da Palha, envolvendo 50 famílias de pescadores.

Outro programa municipal que merece destaque é a manutenção de um hortão, gerando emprego para 70 famílias. Já o projeto Seringueiras a estimativa é envolver 200 famílias de bairros carentes de Linhares.

Adolescentes na faixa etária de 12 a 17 anos também ganharam a oportunidade de atuar no mercado de trabalho, através da capacitação gratuita e acompanhamento técnico em 17 oficinas profissionalizantes oferecidas pelo Projeto Meninos da Terra, viabilizado por uma parceria entre a Prefeitura, a Aracruz Celulose e a Unilinhares.

Outra parceria que envolve a prefeitura e a empresa Sucos Mais, resultou no projeto de criação de um parque de 10,8 mil metros quadrados no bairro Movelar. A prefeitura também está investindo R\$ 4,2 milhões – com recursos próprios – na conclusão do Hospital Geral de Linhares, no bairro Araçá.



## Informe Publicitário

# Linhares para todos com fé e humildade

Priorizar o crescimento, valorizando a educação, a saúde e o trabalho. Estas são as principais propostas de Nozinho Correa, 57 anos, candidato à Prefeitura de Linhares, pelo Partido Liberal (PL), na coligação Mudança de Verdade (PL, PHS, PMN, PTC, PTN).

A história de Linhares se confunde com a de Nozinho Corrêa. Há 37 anos esse linharensense de coração chegava ao distrito de Bebedouro. Assim como Linhares cresceu, Nozinho também cresceu. E Linhares se modernizou. Nozinho também progrediu e se tornou um pecuarista e empresário de sucesso do setor rural. O trabalho foi seu companheiro nessa trajetória de luta, que já ultrapassou as fronteiras do município.

Não podemos negar que Linhares se vestiu de beleza, nestes 204 anos de emancipação. Realmente é bonita, mas não para os olhos de todos os seus habitantes. Muitos não conhecem essa beleza, que deveria trazer consigo os empregos, as casas populares, o saneamento básico, as escolas, creches, e tantas outras necessidades de que as famílias precisam.

E é para que todos possam enxergar Linhares completa,

“Linda Demais”, que Nozinho quer enfrentar os problemas e, com a ajuda dos setores organizados da sociedade, traçar as políticas de desenvolvimento para a cidade. A participação popular será uma marca.

Reduzir o analfabetismo é uma das metas do candidato, que conta com a ajuda da sua vice, a professora pública, Regina Pedroni.

Regina é a segunda mulher na história do município a disputar, como candidata a vice, a prefeitura de Linhares.

O projeto político do candidato visa, essencialmente, beneficiar o conjunto da população mais carente, através do estabe-

lecimento de justiça social e da inversão de prioridades dos gastos públicos rumo a expansão dos serviços sociais básicos, de assistência social, saúde, educação.

O povo de Linhares saberá enxergar e com fé escolherá o melhor para todos, sem diferença de cor, raça, religião ou condição social. Linhares precisa de um prefeito que abrace os excluídos. E apenas um governante com os ideais, compromissos e história de vida como os de Nozinho Corrêa poderá levar Linhares rumo ao futuro.



Nozinho, candidato a Prefeito em Linhares



Mergulhar na praia do Bosque Juparanã, e passear pela Lagoa do Meio é imperdível

## Lagoas, surfe e tartarugas

Para quem gosta de diversidade, Linhares é o lugar ideal. O município tem praias, reserva florestal, lagoas, rios e eventos exclusivos.

Conhecida como a cidade das lagoas, Linhares tem na Juparanã a mais famosa das 64. Considerada a segunda maior do Brasil em volume de água, a Juparanã possui contornos sinuosos, dezenas de praias e área para camping. As praias mais procuradas são as de Três Pontas, Floresta, do Caju, e do Minotauro.

A Ilha do Imperador, ao norte da lagoa, é outra atração. Foi visitada pelo Imperador D. Pedro II em 1860 e por Getúlio Vargas, em 1954, quando esteve no município para a inauguração da ponte que leva o seu nome.

Principal ponto de encontro

dos ciclistas e praticantes de caminhadas, a antiga ponte é o lugar perfeito para ver o pôr-do-sol. O Rio Doce, que corta Linhares do oeste ao litoral, desemboca no povoado de Regência.

O encontro do rio com o Oceano Atlântico é uma das grandes atrações da pequena aldeia de pescadores. A Reserva Biológica de Comboios também está em Regência, localizada a 42 km de Linhares. A vila tem as ondas preferidas pelos surfistas, que também lotam o mar de Povoação, localizado a 36 km da sede.

Pontal do Ipiranga, localizado a 45 Km da sede do município, recebe banhistas e turistas de todo o Brasil, principalmente entre o mês de dezembro e o carnaval quando bandas nacionais são atrações garantidas.

Com um visual rústico e am-

biente tranquilo, o balneário de Urussuquara é mais frequentado por famílias com crianças, além de ser um ótimo ponto para a pesca. Única praia de turismo do Espírito Santo, Barra Seca fica perto de Urussuquara e seu acesso é feito apenas por barco.

A Linhares – Reserva Florestal da Vale do Rio Doce, área administrada pela Companhia Vale do Rio Doce, está inserida num dos mais importantes ecossistemas do mundo em termos de biodiversidade.

Pelo seu estado de preservação, conservação e características ecossistêmicas, a reserva recebeu, em dezembro de 1999, da Unesco – Órgão das Nações Unidas para a Educação, Ciência e Cultura – o reconhecimento como Sítio do Patrimônio Mundial Natural da Costa do Descobrimento.



# Espírito solidário

*O Darwin não quer apenas que seus alunos passem no vestibular, mas que cultivem valores como a ética e a cidadania*

Depois do sucesso das escolas de Vitória, Vila Velha e Cariacica, o Centro Educacional Charles Darwin continuou sua evolução expandindo-se para o interior do Estado, inaugurando escolas em algumas das principais cidades capixabas, como Guarapari, Cachoeiro, Colatina e Linhares, que não poderia ficar de fora.

Segundo o professor Fabrício Henrique Santos Silva, diretor pedagógico, do Centro de Ensino Linharensense, o Darwin não quer apenas que seus alunos passem no vestibular.

“Além de priorizarmos o bem estar físico e psicológico de nossos educandos, nosso objetivo é que eles adquiram uma visão de mundo onde a ética e a equidade e o espírito solidário prevaleçam”, comenta.

A escola tem investido em campanhas solidárias em prol da comunidade carente do município onde os alunos, através de



doações, ajudam à várias instituições. “Dentre elas, destacamos o Lar da Fraternidade (Asilo) e a Escola Estadual Princesa Isabel”, destaca o diretor.

O Centro de Ensino Linharensense iniciou suas atividades no município com turmas do ensino médio e pré-vestibular. “Atendendo a uma reivindicação da comunidade local, a es-

cola a partir deste ano passou a atender as séries finais do ensino fundamental”, ressalta Fabrício Silva.

Funcionando em prédio anexo a Fanorte, o Darwin de Linhares possui salas de aulas amplas e confortáveis, biblioteca, laboratório, cantina, restaurante e amplo espaço para lazer e esporte. “Além disso, contamos com



**O Darwin também desenvolve vários projetos, como jogos interclasses e interescolares para a confraternização entre os alunos**

um quadro de professores que busca no cotidiano escolar a mediação do conhecimento, transformando-o em um referencial de qualidade para o presente e o futuro de seus alunos”, afirma o diretor pedagógico do colégio.

Dentre os destaques do Darwin está o Portal Educacional – a internet na educação – onde pais, alunos e professores têm a possibilidade de enriquecer e melhorar o processo educativo através de um guia inovador e divertido.

De acordo com o diretor pedagógico da escola, são oferecidos ainda plantões com os professores de todas as disciplinas, monitoria para o ensino médio, tutoria para o ensino fundamental, oficinas, laboratórios

de química, biologia e física.

O Darwin também desenvolve vários projetos como jogos interclasses e interescolares, teatro, contadores de estória e o “Estudando Fora da Escola”, que são viagens educativas e de lazer. Ainda valem destaque a jornada de informação profissional e a noite de talentos, onde os alunos mostram sua criatividade e seus dons com muita animação.

“Buscando uma maior interação entre escola e família, datas relevantes como Dia das Mães, Dia dos Pais, Dia do Estudante, Festa Junina são comemoradas objetivando a união tão necessária, para que o processo ensino-aprendizagem aconteça de maneira mais rica e prazerosa”, comenta Fabrício Silva.

A309594-2



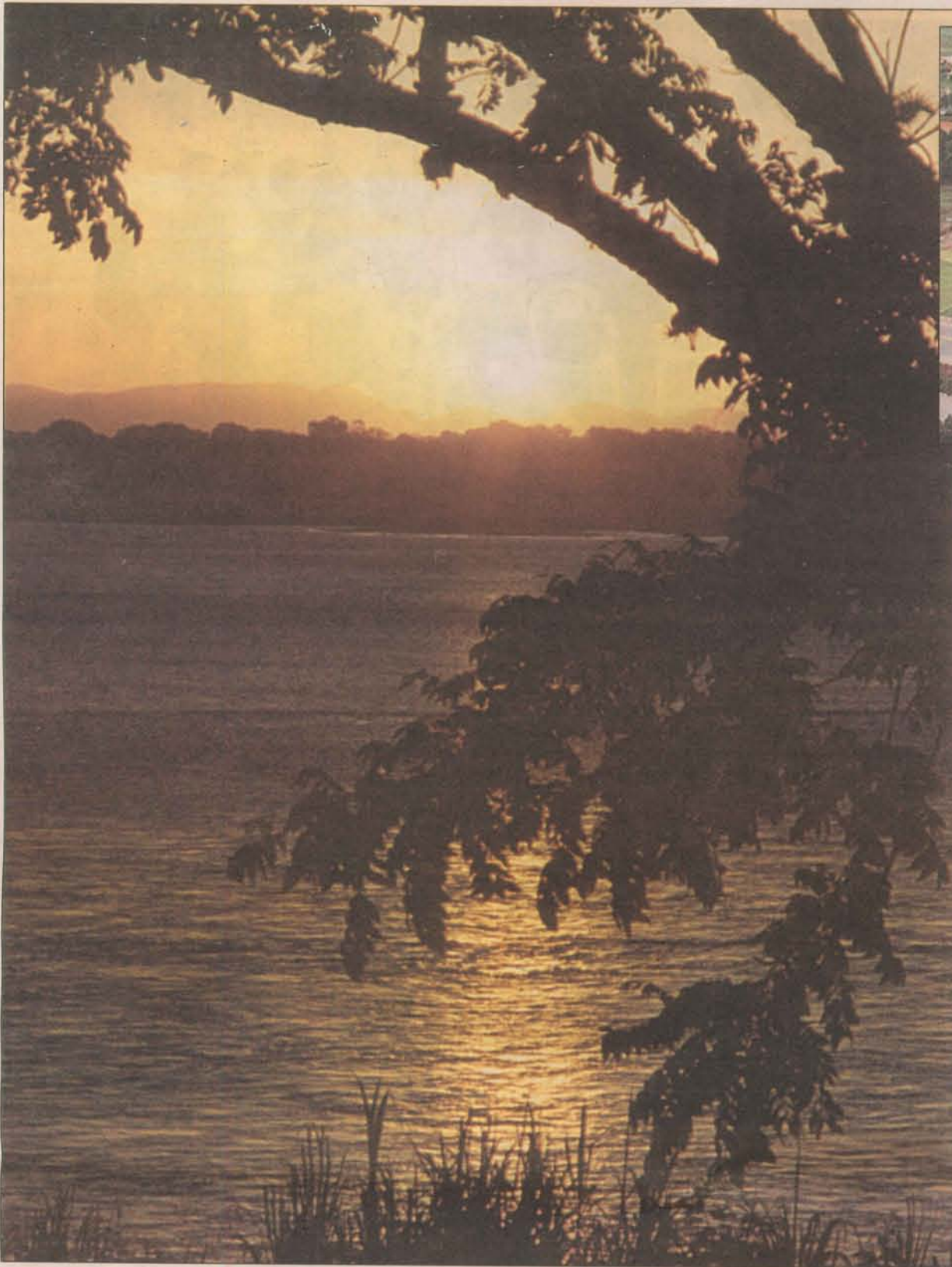

Perfilados Rio Doce: nova filial para o aumento da produção

# Expansão gera novos empregos

*Perfilados Rio Doce abre nova filial em Linhares, aumentando a produção e gerando mais empregos*

**C**om um investimento de R\$ 1,5 milhão somente nas obras, a nova filial da indústria Perfilados Rio Doce deverá gerar até 30 novos empregos diretos em Linhares.

A expectativa dos diretores do Grupo D. Dalla Produtos Siderúrgicos de Vitória, é que, até 2005, seja possível elevar os níveis de produção para 6 mil toneladas por mês, gerando empregos diretos para mais 120 trabalhadores, em dois turnos.

Instalada há três anos em Linhares, a Perfilados Rio Doce atua na área de fabricação de produtos metalúrgicos, comercializando tubos, telhas, perfil, chapas cortadas, entre outros. A empresa tem como principais clientes as indústrias moveleira, da construção civil e serralherias em todo o Brasil.

O empreendimento está sendo erguido em um terreno de 11 mil metros quadrados, localizado na margem da BR 101 - Norte, em Linhares. A nova filial terá uma área construída

de aproximadamente 2 mil metros quadrados, contando com um galpão, setor administrativo, refeitório e área para estacionamento.

O aumento dos níveis de produção, previsto para 2005, está dependendo exclusivamente da oferta de matéria-prima pelas usinas. Segundo o gerente administrativo-financeiro da Perfilados, Eloy Seglia, a expectativa é de gerar empregos diretos para mais 120 trabalhadores, em dois turnos.

"A empresa fabrica boa parte dos produtos comercializados pela distribuidora e tem, atualmente, uma produção de 4 mil toneladas por mês, possuindo capacidade instalada para 7 mil toneladas mensais", revela o gerente.

Atualmente, o Grupo D. Dalla possui filiais da distribuidora em Colatina, Cachoeiro de Itapemirim, Cariacica e em Campos (RJ). Já a matriz está instalada em Vitória para onde são enviados os produtos fabricados pela Perfilados Rio Doce.

A LASA participa do crescimento de Linhares gerando riqueza e desenvolvendo ações sociais que ajudam o município a ser um dos expoentes de todo o Espírito Santo.

**Parabéns, Linhares, pelo seus 204 anos de fundação.**

**LASA**  
DESTILARIA



A empresa cresce junto com a cidade



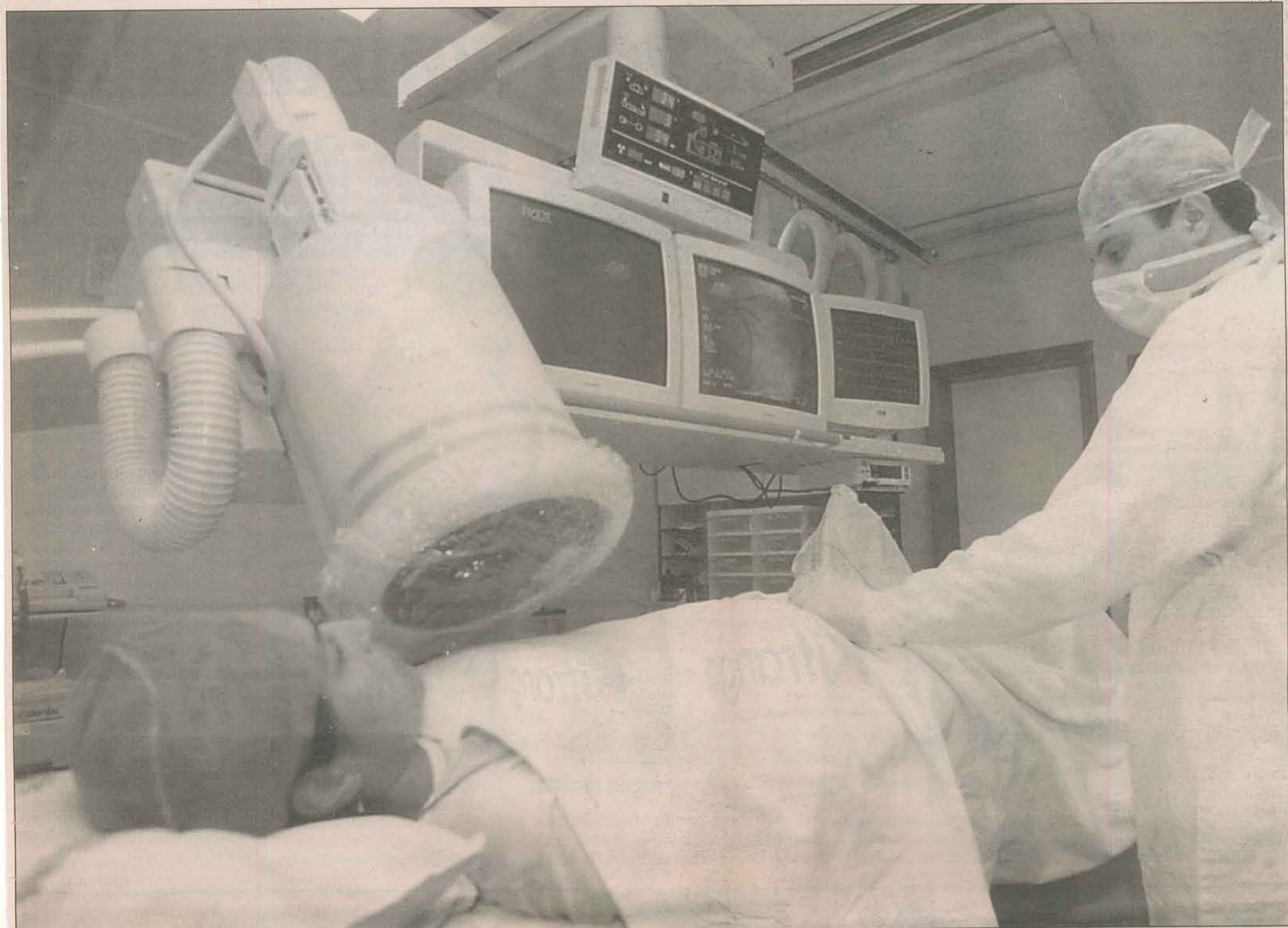

O usuário da Unimed Norte Capixaba pode ser atendido nos melhores hospitais do País. São mais de 15 mil consultas por mês

# Cobertura em todo o Brasil

*Com 14 mil usuários, Unimed Norte Capixaba conta com 221 médicos cooperados, gerando mais de 5 mil consultas por mês*

**U**ma vantagem para o usuário da Unimed Norte Capixaba, com sede em Linhares, é a cobertura de serviços de atendimento médico em todo o Brasil.

A presidente e médica Sônia Regina Silva afirma que esse é um dos diferenciais da instituição que atende 13 municípios capixabas com 14 mil usuários, sendo 8 mil associados de Linhares e 221 médicos cooperados. A Unimed Norte Capixaba também é responsável pela geração de 130 empregos diretos.

A cada mês, são efetuadas uma média de 5,5 mil consultas por pacientes dos municípios de Linhares, Rio Bananal, Sooretama, Jaguaré, São Mateus, Conceição da Barra,

Nova Venécia, Montanha, Pinheiros, Boa Esperança, Pedro Canário, Mucurici e Ponto Belo.

“Para dar mais conforto e comodidade ao usuário, também retomaremos a reforma do hospital e já adquirimos um terreno onde estaremos construindo uma nova sede administrativa da operadora. As obras devem ser concluídas no prazo de 10 a 12 meses”, anunciou Sônia Regina.

A atual diretoria também vem investindo na qualidade dos serviços prestados com a aquisição de novos equipamentos que modernizam o hospital, trazendo mais segurança aos associados.

O Centro Cirúrgico da unidade hospitalar adquiriu uma

mesa de cirurgia ortopédica a ser entregue nos próximos dias, além da compra de um aparelho novo de videolaparoscopia.

A presidente da instituição lembra ainda que a Unimed Norte Capixaba também está preocupada com o bem estar da população, desenvolvendo projetos e campanhas de cunho social para a melhoria da saúde e qualidade de vida dos moradores.

Um exemplo é o projeto “Sorrindo no Futuro”, numa parceria com a Igreja Adventista Presbiteriana do bairro Interlagos. “O objetivo é cuidar da saúde bucal das crianças do bairro, através de palestras e aulas práticas com gestantes, crianças e seus familiares até a fase da adolescência”, explica a presidente



da Unimed Linhares.

O atendimento odontológico gratuito é feito por profissionais voluntários, sob a coordenação das dentistas Maria Cristina Silveira e Cigla Arrivabene Calmon.

Outro projeto que merece destaque é o “Malhando na Praça”, numa parceria com a Prefeitura de Linhares. A população pode fazer aulas de ginástica gratuitamente duas vezes por semana no espaço do Projeto Linha Verde, no

bairro Lagoa do Meio.

A instituição também vem patrocinando atividades científicas que ocorrem na região. A meta é proporcionar um maior intercâmbio e trazer conhecimento à classe médica do município.

A Unimed também apóia

um curso de pós-graduação em Saúde Pública que acontece uma vez por mês no Colégio Afrânio Peixoto, sob a supervisão da Universidade Gama Filho, com alunos de Linhares e outras cidades do Norte do Estado e também da Bahia.

Instalada em Linhares, a Unimed Norte Capixaba conta com uma área de 7,2 mil metros quadrados, sendo 3,7 mil metros quadrados de área construída.



# Na preferência do consumidor

*Frangos chegam às mesas do consumidor do Estado, Bahia e Minas em apenas dois ou três dias*

**M**aior abatedouro do Espírito Santo e segundo maior produtor de frangos de corte do Estado, a Protenorte Alimentos, proprietária da marca Kifrango, vem apresentando crescimento na preferência do consumidor, por oito anos consecutivos, segundo pesquisa de opinião pública realizada pelo Instituto Futura, de Vitória.

Quebrando um tabu de que Linhares não possuía clima ideal para a criação de frangos, a Protenorte se dedicou em conhecer ao máximo a atividade, vencendo paradigmas e proporcionando ao muni-

cípio um novo setor produtivo na economia capixaba.

Hoje, a empresa é reconhecida pela carne de excelente qualidade que chega à mesa do consu-

midor em apenas dois ou três dias após ser processada.

O diferencial vem dos

investimentos com o objetivo de trazer rapidez e eficiência. "O resultado positivo foi alcançado devido ao dinâmico trabalho de logística desenvolvido

pela empresa que visa a distribuição em

função da demanda do consumidor, que dispõe de uma frota de veículos apropriada para o serviço", comenta o presidente da Protenorte, Elder Elias Giordano Marim.

Apesar do Espírito Santo não ter tradição na produção de grãos destinados à fabricação de ração animal, a direção da empresa acredita que o Estado possui os demais fatores que viabilizam a atividade.

"O Espírito Santo tem condições ideais, como localização, logística, demanda, entre outros fatores, para se tornar um grande produtor e exportador para outros estados e o exterior", comenta Giordano Marim.

Da indústria Kifrango saem os mais variados produtos comercializados em todo o Norte do Estado, Sul da Bahia e Leste de Minas Gerais. São 18 tipos diferentes de produtos que somam cerca de 1,2 mil toneladas de carne de frango processadas e comercializadas mensalmente, sendo atendidos em média 1,1 mil estabelecimentos comerciais por semana.





# Biosegurança e higienização

*O rígido controle sanitário começa desde os aviários, que contam com a assistência de profissionais especializados*

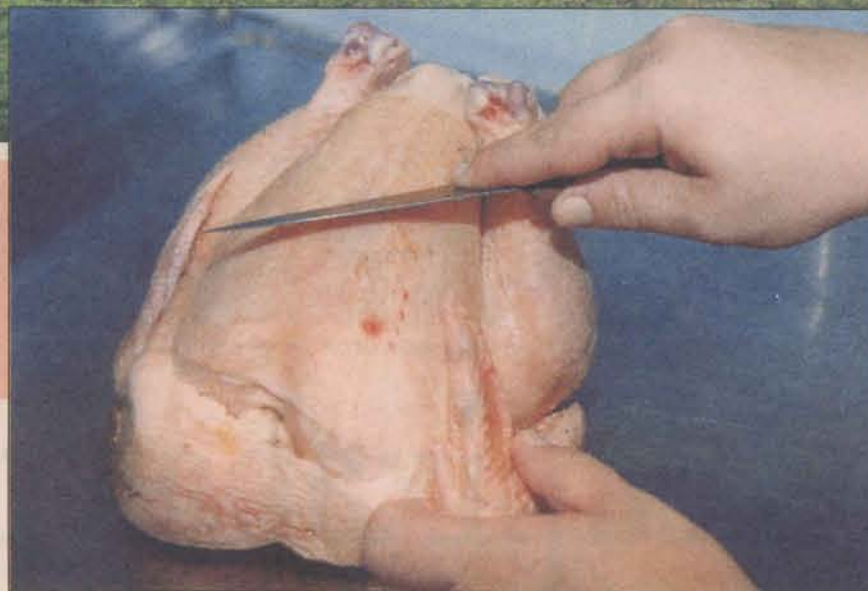

**Na fábrica da Protenorte, responsável pela marca Kifrango, higiene é essencial**

**P**ara o presidente da Protenorte, Elder Elias Giordano Marim, um dos motivos do sucesso que da marca Kifrango junto ao consumidor se deve ao rígido controle sanitário. O processo começa já nos aviários, com assistência de profissionais especializados.

“Os produtos ganham mercado a cada dia e isso se deve, principalmente, ao trabalho de excelência desenvolvido pela Protenorte desde o início da cadeia produtiva, que vai do nascimento do frango até a mesa do consumidor”, comenta Giordano.

Num processo de amostragem, os pintinhos passam por análises de sorologia. O objetivo é saber se há anormalidades que possam comprometer a qualidade final dos produtos.

A cada retirada das aves do aviário, é realizada uma limpeza geral de toda a matéria orgânica, que é comercializada para agricultura, e depois acontece a higienização dos equipamentos.

A empresa possui diversos aviários distribuídos em várias propriedades rurais nos municípios de Linhares e Sooretama, com a finalidade de ter um isolamento que permita um melhor controle sanitário.

Todos os aviários possuem equipamentos necessários para obter controle de temperatura, umidade e troca de ar, medidas que fornecem às aves a ambiência de acordo com a sua necessidade, obtendo assim um melhor desempenho.

Assim como o controle da ambiência, a água e a ra-

ção recebem um acompanhamento diário, observando a necessidade nutricional, para cada fase de crescimento das aves colaborando com a

qualidade dos produtos Kifrango.

A Indústria de Subprodutos – uma exigência do Ministério da Agricultura – tam-

bém foi um dos investimentos da empresa que possibilitou o destino correto dos resíduos do processo industrial evitando a poluição do meio ambiente.

Com a implantação da indústria fez-se necessário a instalação de um filtro biológico e tratamento de efluentes.



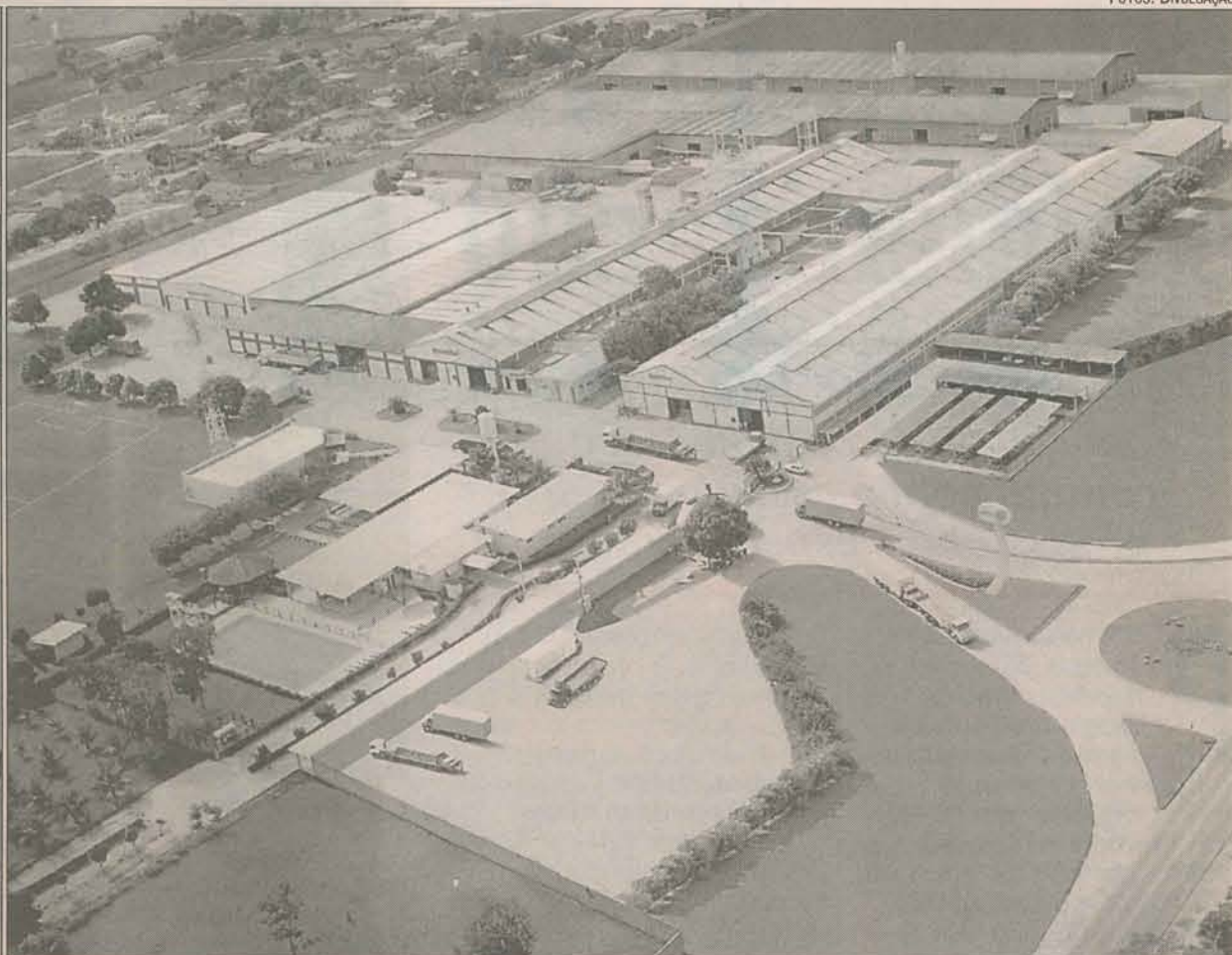

A cada semestre, a Movelar passa por uma auditoria, feita por uma empresa da Inglaterra, para que a certificação de qualidade internacional seja renovada

# Móveis capixabas para o mundo

*Exportando para mais de 20 países em todo o planeta, a Movelar quer aumentar a fatia no mercado americano e europeu*

A Indústria de Móveis Movelar já está exportando seus produtos para mais de 20 países do mundo e continua empenhada em fazer um bom trabalho no mercado americano, assim como aumentar seus negócios na Europa.

De acordo com o empresário Domingos Sávio Rigoni, diretor presidente da Movelar, a meta é chegar em 2006 com a exportação de 20% da produção. Já no mercado interno, a Movelar também vem crescendo mais de 15% ao ano.

"Em 2001, a empresa exportava 2% da sua produção. Atualmente já são 6% do total de móveis produzidos no parque industrial, em Linhares", informa Rigoni.

Instalada às margens da BR 101 - Norte, em Linhares, a Movelar está entre as 10 melhores empresas para trabalhar no Brasil, segundo a revista Exame. A empresa também foi uma das primeiras do setor de móveis a conquistar a certificação internacional ISO 9001 e ISO 14001.

"O mundo precisa de empresas preocupadas com a preservação do planeta. A cada dia que passa, as pessoas estão preferindo comprar de empresas que, além de qualidade em seus produtos, tenham responsabilidade com o meio ambiente", comenta o empresário Domingos Sávio Rigoni.

A ISO 9001 é um modelo para garantia de qualidade em projetos, desenvolvimento, produção, instalação e serviços associados. Já a ISO 14001 é um

sistema de gerenciamento ambiental que visa garantir a fabricação de produtos dentro de padrões e leis ambientais necessárias à preservação do meio ambiente.

Para obter estas certificações, existe um rigoroso método que precisa ser obedecido. Para a ISO 9001, por exemplo, primeiro faz-se um mapeamento de todos os processos produtivos, assim como padronização, monitoramento, avaliação de desempenho dos mesmos, visando a melhoria contínua e a satisfação dos clientes.

Já para obter a Certificação ISO 14001, a empresa faz um levantamento para verificar os aspectos e impactos ambientais relativos à sua atividade.

"Também verificamos o atendimento aos requisitos legais aplicáveis, ou seja, precisamos obedecer a todas as leis ambientais em nível municipal, estadual e federal, além de promover a melhoria contínua também em âmbito ambiental", explica Rigoni.

A cada semestre, a Movelar passa por uma auditoria, feita por uma empresa da Inglaterra, para que a certificação internacional seja renovada. As Certificações obtidas pela Movelar foram homologadas pela UKAS (United Kingdom Accreditation System), depois de recomendadas pela SGS-ICS Certificadora Ltda, ambas sediadas na Inglaterra.

"Este é o estilo Movelar de preservar e produzir com qualidade", ressalta o presidente da empresa.

## Muito mais que ensino

"Transformar a realidade social, promover qualidade de vida, cooperação, parcerias, esperança, não são apenas palavras, mas ações vividas no cotidiano das crianças e dos adolescentes que participam do projeto "Meninos da Terra", afirma a diretora da Unilinhares, Luciléia Zanon.

Instalado no bairro Nova Esperança, um dos mais carentes do município de Linhares, o projeto é uma parceria entre a Prefeitura de Linhares, Aracruz Celulose e Sistema de Ensino Unilinhares.

Inicialmente o "Meninos

da Terra" está atendendo 100 crianças de 7 a 17 anos, com o objetivo de promover a integração e a socialização das crianças e adolescentes do bairro.

Segundo Luciléia Zanon, o projeto garante educação alternativa e cria oportunidades de desenvolvimento de habilidades que contribuam para a formação profissional dos menores.

Em uma área de 1,7 mil metros, eles recebem aulas de reforço escolar, de informática e desenvolvem atividades no viveiro de mudas de

árvores nativas e no tanque de piscicultura. As instalações do projeto acomodam ainda videoteca, biblioteca, refeitório e oficina de marcenaria.

De acordo com a diretora da Unilinhares, a instituição abraçou o projeto pois acredita que tem a responsabilidade de desenvolver ações no campo educacional que contribuam para a formação intelectual das crianças.

Entre as oficinas ministradas no projeto vale destacar as de marcenaria e pintura em tecido.



Crianças e adolescentes carentes participam de oficinas profissionalizantes



# Opções de crédito para o produtor rural

*Sistema de Cooperativas de Crédito do Brasil comemora 15 anos de trabalho em Linhares com mais de 2,6 mil sócios*



**Acreditando no desenvolvimento de Linhares, o Sicoob quer dobrar o número de associados**

**C**riado em 1989 com apenas 23 associados, o Sistema de Cooperativas de Crédito do Brasil (Sicoob) de Linhares só tem motivos para comemorar. Ao completar 15 anos, reúne 2,6 mil sócios.

O presidente da cooperativa, João Calmon Soeiro, lembra que, antes do Sicoob, os produtores da região tinham poucas opções de crédito. "Por isso, formamos este grupo para criar a cooperativa e dar suporte aos agricultores", afirma.

Soeiro disse que o próximo passo da cooperativa de crédito será expandir o atendimento ao público. O Sicoob, então, passará a atender não somente os associados do setor agro-

pecuário. "Isto será possível porque agora a legislação permite que sejam criadas cooperativas de livre admissão", explica.

Em setembro, o Sicoob vai lançar sua caderneta de poupança, que será aberta também a pessoas que ainda não são sócias da ins-

tuição. Com a reforma e a reestruturação da sede, cuja conclusão está prevista para setembro, a meta da diretoria é dobrar o número de associados.

"Serão instalados três terminais eletrônicos de atendimento 24 horas e vamos dar início ao processo de modernização das instalações do Sicoob, que incluiu um novo circuito interno de câmeras", informa o presidente. O objetivo é aumentar a segurança dos funcionários e clientes.

A diretoria também investe em obras para facilitar o acesso dos portadores de deficiên-

cia física à agência.

De acordo com João Calmon Soeiro, as taxas reduzidas praticadas pela cooperativa são um dos maiores diferenciais da instituição, ao lado da agilidade no atendimento.

Nas agências do Sicoob, são disponibilizados todos os produtos financeiros, como contas-correntes, empréstimos, aplicações, cartões de crédito, seguros e financiamento agrícola. Além disso, o Sicoob atua como repassador de recursos das linhas de crédito do BNDES e do Funcafé.

"Hoje, o Sicoob Linhares conta com R\$ 11,1 milhões em depósitos, R\$ 10,5 milhões em carteira de crédito e R\$ 8,1 milhões em reservas financeiras, além de um patrimônio estimado em R\$ 3,6 milhões", revela Soeiro.

Entre os produtos e serviços mais procurados estão o cartão de crédito Cabal, o sistema de cobrança, seguros e linhas de crédito com taxas fixas e juros competitivos.

A rentabilidade sobre o capital social registrada pelo Sicoob no Espírito Santo de janeiro a junho último foi de 25,7% ao ano, 60% superior à média das aplicações do mercado, que giram em torno de 16% ao ano. Este é um dos destaques do balanço das atividades do Sistema no Estado, divulgado no último dia 5.

Outra evolução significativa diz respeito ao volume de empréstimos para as atividades rurais, que aumentou 44,3%, passando de R\$ 42,5 milhões em dezembro de 2003 para R\$ 61,4 milhões em junho deste ano.





# História de uma empresa vencedora

*Pioneira em Linhares, a Lasa pretende aumentar sua produção de 35 para 48 milhões de litros de álcool em dois anos*

São várias gerações de uma mesma família com a experiência bem sucedida na produção de álcool. Criada por um grupo de empresários do município, a Linhares Agroindústria (Lasa) já nasceu predestinada a dar certo.

A Lasa produz álcool a partir da cana-de-açúcar e tem como principal resíduo o bagaço, utilizado como combustível para geração de toda energia térmica e elétrica necessária ao seu processo industrial.

Com o surgimento de oportunidade da comercialização de excedentes de energia elétrica para o sistema interligado, a indústria, que atualmente gera 3,2 KW, vai passar a produzir 22.575 KW.

Investimentos, estimados em R\$ 30 milhões, serão in-

jetados na Lasa ao longo dos próximos três anos. Com isso, a empresa pretende minimizar a falta de energia do Estado, cuja importação chega a 80%.

A primeira operação da indústria de álcool, instalada na Fazenda Córrego das Pedras no bairro Canivete, zona Norte da cidade, só veio acontecer em 1982, com a produção inicial de 12 milhões de litros. Mas, em 1996, a Lasa começou a se destacar no mercado, após o controle acionário da empresa passar para o grupo JB, de Pernambuco.

Os irmãos Carlos, Marcos e Jaime de Vasconcelos Beltrão Junior deram uma nova dinâmica de trabalho ao empreendimento, investindo principalmente na produção de matéria-prima, através da aquisição

de 5 mil hectares de terras para plantio de cana-de-açúcar, o que totaliza hoje 10 mil hectares de área plantada.

Atualmente, a produção estimada da empresa é de 35 milhões de litros de álcool, mas já para os próximos dois anos a expectativa é aumentar a área produtiva para 14 mil hectares e produzir até 48 milhões de litros.

O faturamento com a safra 2003 foi de aproximadamente R\$ 30 milhões, com 30 % das vendas para o mercado interno e o restante escoado para a exportação, através do Portocel, de Aracruz.

A empresa emprega durante o período de safra 1,5 mil funcionários, sendo 900 de Linhares e municípios vizinhos, que trabalham nas áreas administrativas, manutenção agrícola e industrial. Outros 600 trabalhadores são trazidos de outros estados por falta de mão-de-obra local.

O empresário Jaime Beltrão Junior conta que o Grupo JB tem outra empresa que atua no mesmo ramo em Pernambuco e que a família está neste setor da economia já há várias gerações.



**A Lasa produz álcool a partir da cana-de-açúcar**

A Lasa também se preocupa com o lado social dos funcionários, investindo cerca de R\$ 500 mil por ano com alimentação, convênios de assistência médica, hospitalar e farmacêutica, além de bolsas de estudo.

Além disso, os impostos pagos pela empresa são revertidos em benefícios para a população de Linhares, já que chegam aos cofres públicos e são direcionados para obras e serviços para os moradores do município.



# Integração com a comunidade

*Faculdades Integradas Norte Capixaba comemoram quatro anos de atividade acadêmica na próxima sexta-feira*

**O**ferecendo cursos de Direito, Administração e Normal Superior, a Fanorte – Faculdades Integradas Norte Capixaba – comemora na próxima sexta-feira, dia 27, quatro anos de atividade acadêmica.

Entre os motivos para comemorar estão projetos como o Programa Ensino em Ação, integrado à Superintendência Regional de Educação de Linhares. O projeto envolve os alunos do Curso Normal Superior em atividades de ensino-pesquisa-extensão, atendendo crianças com defasagem na relação série e idade e com dificuldades de leitura e escrita.

Outro destaque é a atuação da Fanorte no projeto Ecocidadania, em parceria com a fundação Pró-Tamar. Alunos e professores desenvolvem ações junto às comunidades litorâneas do município de Linhares com objetivo de conduzi-las à auto-sustentabilidade.

No curso de Administração, os estudantes da Fanorte vêm desenvolvendo pesquisas em empresas da região por meio

do Programa de Bolsas de Iniciação Tecnológica, no projeto Bitec, financiado pelo Sebrae, sob Supervisão do CNPq.

A pesquisa na Fanorte também é reforçada pelo Programa de Iniciação Científica (ProIC) que destina bolsas e orienta os alunos desde a graduação. Os estudantes fazem opção pela carreira acadêmica e pelo curso de pós-graduação com ênfase na formação do educador rural em parceria com a Secretaria Municipal de Jaguaré.

Entre os serviços gratuitos estendidos à comunidade pelo curso de Direito, destaca-se o Programa de Iniciação à Prática Jurídica (Prodeor). Desenvolvido desde 2001, em outra parceria com a Defensoria Pública do Estado do Espírito Santo.

O serviço possibilita aos alunos dos períodos iniciais, a observação do cotidiano dos profissionais da defensoria e o atendimento no Núcleo de Prática Jurídica (NPJ). Desenvolvido e mantido pela Fanorte, o projeto foi idealizado para a realização do estágio profissional de estudantes em períodos mais avançados.



**Sempre preocupada com a cidade, a Fanorte tem vários projetos de pesquisa e extensão**

Todas essas ações levaram a Fanorte a receber o Prêmio Internacional de Pesquisa e Integração Social, concedido pela Comissão Internacional de Pesquisa e Integração Social (IPIS) em 2003.

A comunidade acadêmica acredita que a indicação para o

prêmio vem confirmar o compromisso da Fanorte com uma educação superior de qualidade com vistas ao desenvolvimento regional.

Com cerca de 20 projetos e programas de pesquisa e extensão em parceria com o segmento social organizado, uma das

principais preocupações da instituição é a formação integral do ser humano, com consciência de seu papel social.

A missão da instituição é formar profissionais competentes, o estímulo à formação continuada, à conduta ética e ao exercício da cidadania.



# Uma história de sucesso

FOTOS: DIVULGAÇÃO

**Cartão Seculum Card expande sua atuação no mercado capixaba, conquistando credibilidade**

Com mais de 1,5 mil médicos associados, as melhores clínicas e hospitais do Espírito Santo, o São Bernardo Saúde se firma em todo o Estado. Com uma ampla rede credenciada, está ligado ao sistema Abrange, Associação Brasileira de Medicina de Grupo, que conta com mais de 260 hospitais em todo o Brasil.

O plano de saúde São Bernardo surgiu em 1997, inicialmente com atendimento a associados domiciliados em Colatina, e foi se expandindo, em pouco tempo, para todo o Estado. Sempre pensando em inovação, o grupo lançou o Seculum Card.

Que o São Bernardo é um grupo de reconhecimento e credibilidade todo mundo já sabe. Conquistando cada vez mais clientes, o Seculum Card deve chegar ainda este ano em Linhares. O cartão de crédito do grupo São Bernardo é direcionado para as pessoas de baixa renda, com limite entre R\$ 300 e R\$ 1 mil.

O Seculum Card já é sucesso absoluto em Colatina, Nova Venécia, São Gabriel da Palha, Baixo Guandu, Barra de

São Francisco, São Roque, Santa Tereza e Marilândia. "O objetivo é atender a todo o Estado até 2007", ressalta o empresário Walter Dalla Bernardina.

Além do crédito, o Seculum Card oferece a facilidade do pagamento com condições especiais e até 40 dias de prazo para o pagamento da fatura, além de promoções exclusivas. O usuário conta ainda com seguros contra perdas e danos, contra morte ou invalidez permanente.

Tudo começou em 1999, quando a diretoria do grupo São Bernardo, decidiu fornecer a seus colaboradores, vales com valores pré-estabelecidos, confeccionados nas próprias instalações



**Pronto Socorro da São Bernardo Saúde: o plano de saúde cresce em todo o Estado conquistando cada vez mais clientes**



viços eram disponibilizados apenas para os usuários do plano, como um mix de plano de saúde e cartão de crédito.

Mas, o sucesso foi tanto, que acabou se estendendo à comunidade de Colatina. A partir de 2002,

os cartões passaram a ser comercializados também em outras cidades do Norte do Estado.

Hoje, já são mais de 1 mil estabelecimentos credenciados, resultado de um crescimento sustentado com investimentos em tecnologia e segurança. Os usuários desfrutam dos mais modernos sistemas de liberação de compras e de um complexo sistema de segurança capaz de coibir qualquer espécie de ação fraudulenta.

Além do cartão e do plano de saúde, o grupo São Bernardo ainda conta com a Sigma Fomento Mercantil, uma empresa de factoring que concede empréstimos de pequenos valores.

da empresa para que fossem trocados por produtos nas lojas credenciadas.

O sucesso junto aos funcionários foi tanto que, no ano seguinte, foi necessário aumentar o número de estabelecimentos filiados.

Outro motivo que contribuiu para a criação do Seculum Card surgiu de uma dificuldade: o grupo São Bernardo observou que alguns usuários do plano de saúde estavam tendo dificuldades para comprar os medicamentos receitados nas consultas do convênio.

Para gerar crédito para os conveniados, surgiu então o Seculum Card. Inicialmente, os ser-

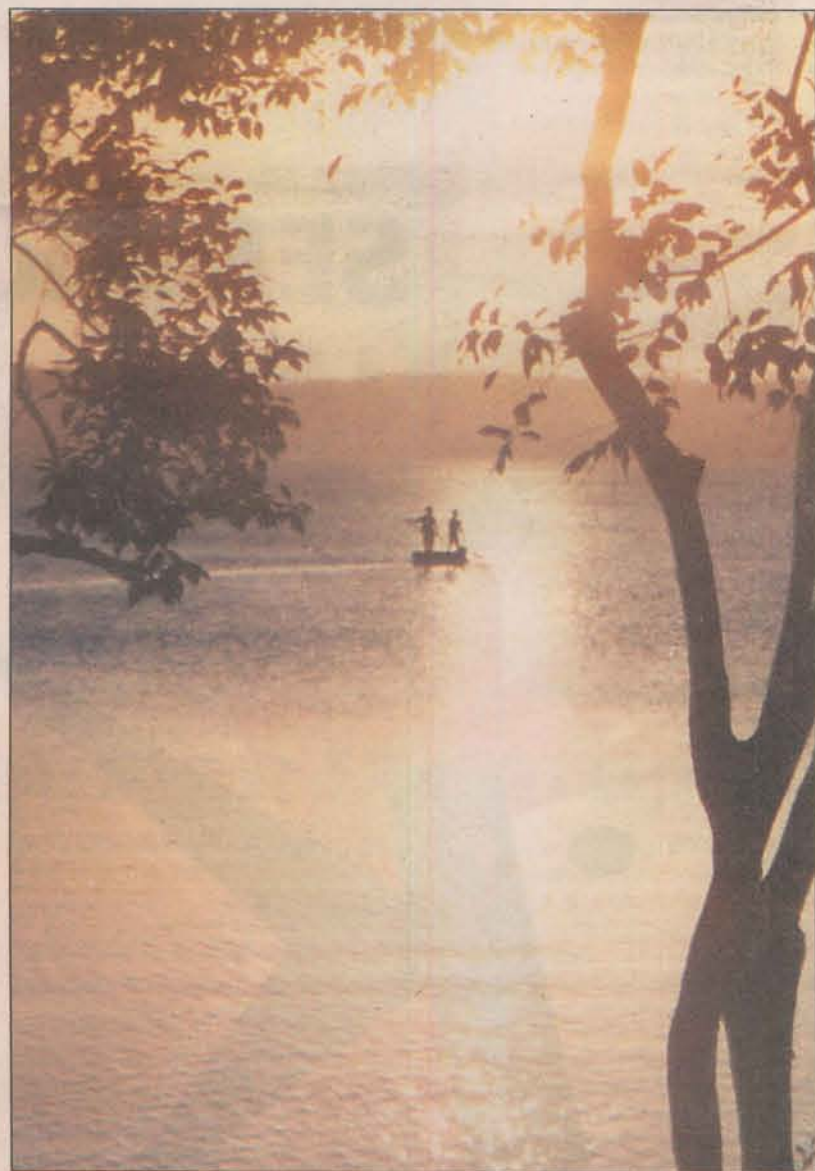

## EXPEDIENTE

**Suplemento Especial**  
"Linhares...  
...Pólo de Desenvolvimento  
Capixaba"

**Produção:**  
Dinâmica de Comunicação  
3322-7911

jornalismo@dinamicacom.com.br

**Texto e edição:**  
Fabiana Pizzani e Luiza Ferri

**Colaboração:**  
Wilton Júnior

**Editoração eletrônica:**  
Andressa Rodrigues Machado

**Seculum**  
Card

O cartão de crédito do grupo São Bernardo é direcionado para as pessoas de baixa renda, com limite entre R\$ 300 e R\$ 1 mil

6001 2000 1651 8101

MAURICIO J. C. FERNANDES

04/02/1967