

Obras da Fernando Ferrari dia 14

Não haverá interdições durante os trabalhos na ponte e na avenida. Também vai começar a obra no Contorno de Jacaraípe

As obras de ampliação da avenida Fernando Ferrari, construção da nova Ponte da Passagem, em Vitória, e do Contorno de Jacaraípe, na Serra, começam no próximo dia 14, quando o governador Paulo Hartung assinará as ordens de serviço.

O secretário de Estado do Desenvolvimento, de Infra-estrutura e dos Transportes (Sedit), Gerson Camata, ressaltou que não haverá necessidade de interdição em nenhum dos locais para as obras, que devem ser concluídas em até 450 dias.

A ampliação da avenida Fernando Ferrari prevê construção de mais uma faixa em cada sentido, ciclovias, baias para novos pontos de ônibus e um elevador, que passará sobre a nova entrada da Universidade Federal do Espírito Santo (Ufes).

Para isso, será construído um novo cruzamento em frente à rua Hugo Viola. A atual entrada da universidade será apenas para pedestres. Uma nova passarela, de estrutura metálica, também será construída no local. A obra está orçada em R\$ 18 milhões.

A construção das novas pistas começará no terreno cedido pela universidade. Durante a recuperação das pistas atuais, o flu-

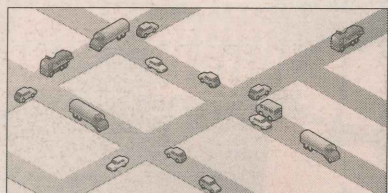

xo será desviado para a nova, para que os motoristas sempre tenham duas pistas livres em cada mão para diminuir o impacto no trânsito.

Camata explicou que a nova Ponte da Passagem será construída ao lado da atual – esta será demolida assim que a outra ficar pronta – e será mais alta, permitindo que embarcações passem sob ela. Serão investidos R\$ 50 milhões, incluindo recursos do Estado e patrocínio da Companhia Siderúrgica Tubarão (CST), para a estrutura metálica.

Na Serra, a obra do Contorno de Jacaraípe faz parte do conjunto de intervenções do Transcol III, que inclui a abertura de vias no entorno dos novos terminais de ônibus.

O contorno visa retirar o fluxo pesado de veículos da rodovia ES-010, que corta a área urbana de Jacaraípe, causando transtornos no bairro, e ligar o terminal a outras regiões, com maior rapidez.

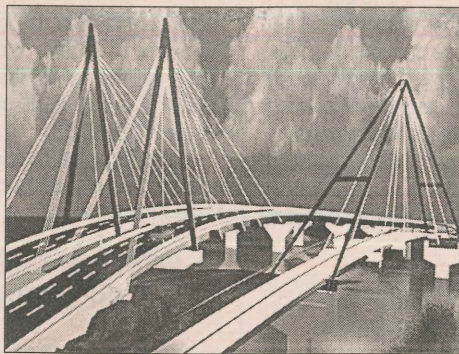

Projeto da nova ponte metálica

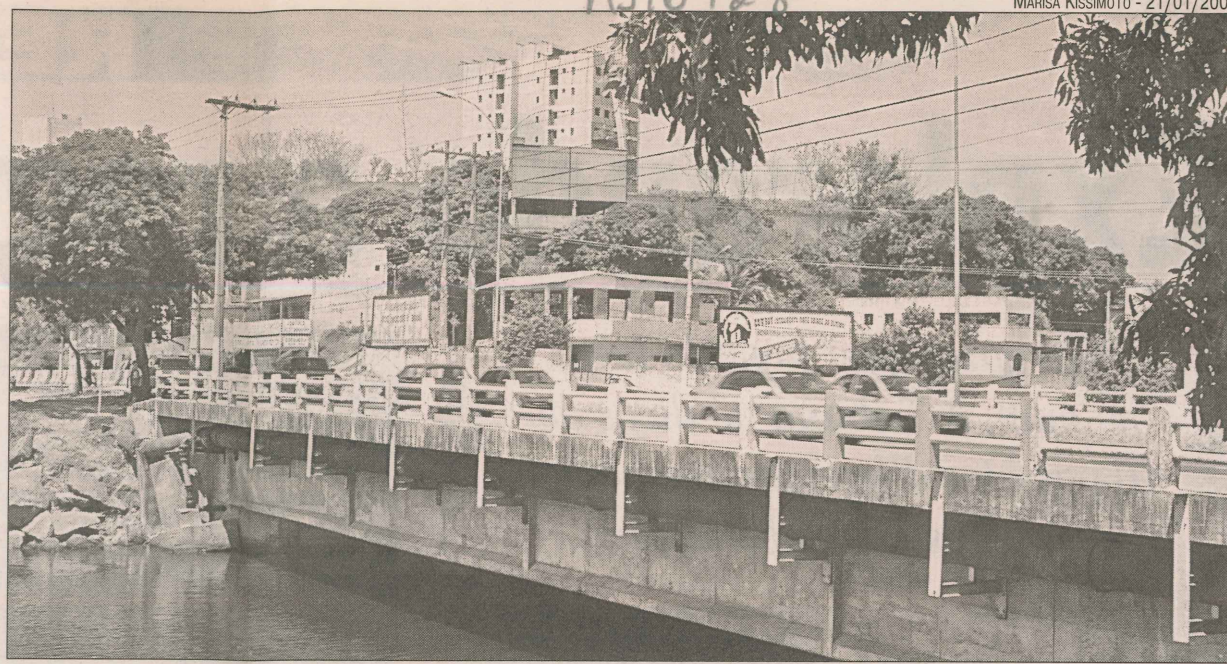

A Ponte da Passagem será demolida após a conclusão da nova, de estrutura metálica

O QUE MUDA

Nas proximidades da ponte da Passagem, a avenida Fernando Ferrari será elevada passando sobre um cruzamento em frente à avenida Hugo Viola.

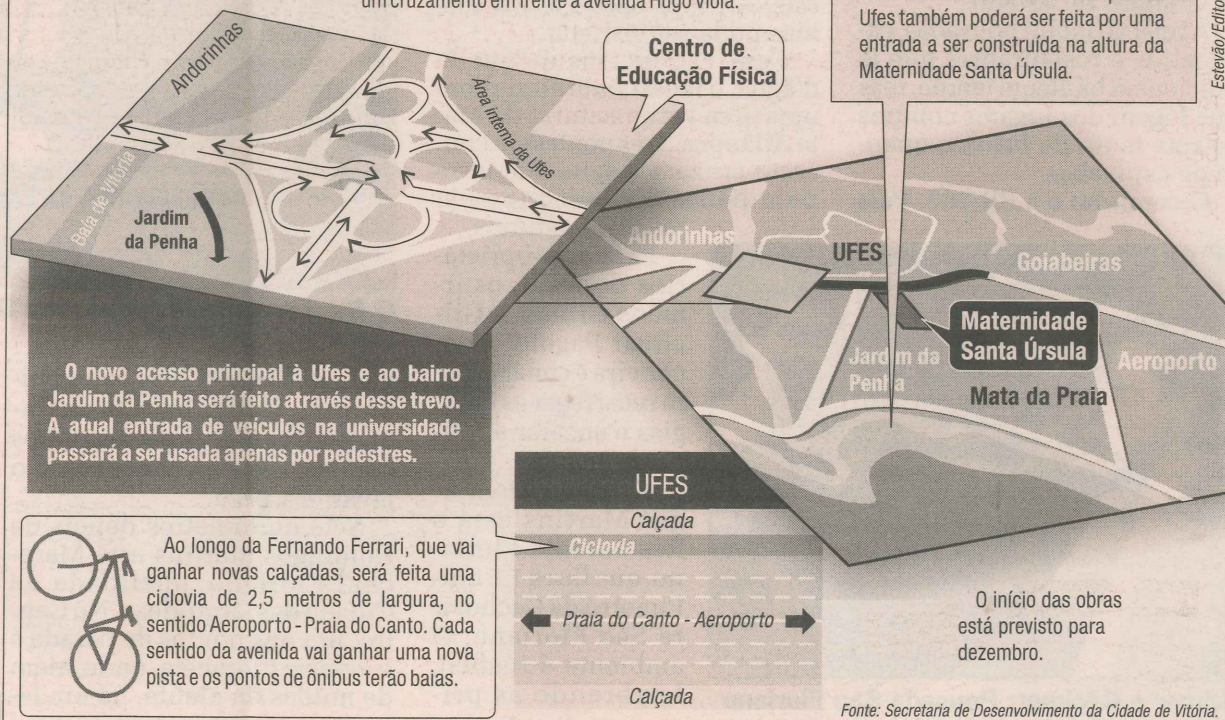

4. A Tribuna.
9, 10 e 11