

# Nova Venécia mostra Projeto Agenda 21

Nova Venécia - ES

O objetivo é mostrar pontos fracos e fortes, para orientar as ações da administração

SAMUEL SABINO

**Nova Venécia** - A Prefeitura de Nova Venécia apresentou ontem o primeiro diagnóstico do Projeto Agenda 21 - Nova Venécia do Futuro, iniciado em setembro passado.

"Agora já temos um documento que é uma radiografia completa do município, o que facilitará nossas ações e estratégias. É um instrumento importante para identificarmos os problemas e apontarmos as soluções", observou o prefeito Adelson Salvador, que foi mestre-de-cerimônias da reunião realizada no auditório da Câmara de Vereadores.

O diagnóstico reúne informações sobre 18 temas, englobando segurança, habitação, saúde, comércio, meio ambiente, transporte e desenvolvimento urbano, indústria, cultura, esporte, cidadania, saneamento, agricultura, turismo e outros assuntos.

## Dados

O percentual do índice de homicídios deste município é

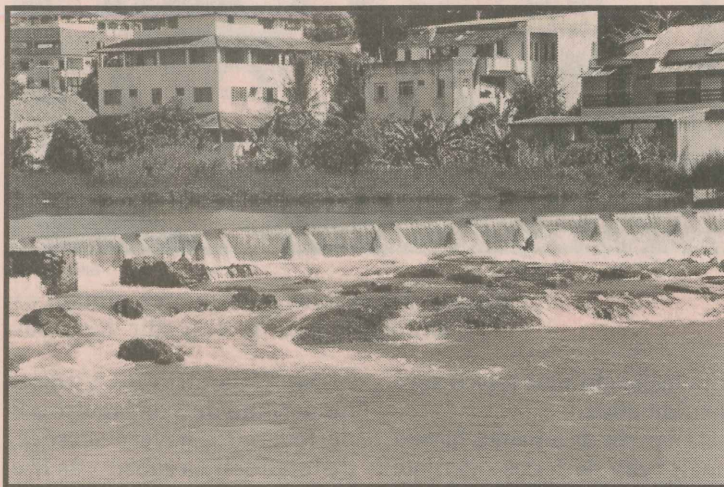

Samuel Sabino

## Poluição

As agressões ao Rio Cricaré foram constatadas pelos técnicos no diagnóstico

de 4,6 crimes por 100 mil habitantes e está dentro dos parâmetros fixados pela Organização das Nações Unidas (ONU), que considera ideal um número abaixo de 10 homicídios. Este é um dos dados que constam no estudo feito pelos especialistas da área de segurança do Projeto Agenda 21 - Nova Venécia do Futuro.

O relatório sobre o meio ambiente aponta algumas questões preocupantes, como o extrativismo mineral (granito) e o despejo abusivo de esgotos sanitário, industrial e hospitalar no leito do Rio Cricaré. No setor de serviço, as opções de lazer foram consideradas precárias. Na educação, a criação de

cursos profissionalizantes foi o quesito de maior destaque.

Também a reconstrução do Casarão do Barão, símbolo da colonização do município, mereceu lembrança. A partir desse estudo serão elaborados os cenários, traçando as políticas de intervenção que irão resultar no Plano Estratégico do município, para os próximos 20 anos.

## Rumos

O Conselho do Projeto Agenda 21 é formado por cerca de 350 pessoas, representando os diversos segmentos da sociedade local. Na reunião de ontem, antes da apresentação do diagnóstico do

## CALENDÁRIO

### Primeira reunião será em 2002

Para o ano que vem, o projeto Nova Venécia do Futuro terá seqüência em fevereiro, com a realização da primeira reunião de trabalho entre os conselheiros e o lançamento do concurso de redação escolar. Em março, os especialistas deverão concluir seus projetos e, em abril, além de mais uma reunião do conselho, acontecerá a entrega dos prêmios aos vencedores do concurso de redação e a conclusão da editoração do livro sobre o planejamento estratégico.

município, haverá uma palestra com o gerente de Comunicação e Meio Ambiente da Companhia Siderúrgica de Tubarão (CST), Róbson de Almeida Melo e Silva, que abordará o tema *Como Administrar em Tempo de Crise*.

Para o prefeito Adelson Salvador, que também preside o conselho do Projeto Nova Venécia do Futuro, o diagnóstico se encarregou de fazer uma radiografia dos pontos fortes e fracos, ameaças e oportunidades, germes do futuro e tendências.



# Tempo

O Instituto Nacional de Meteorologia prevê para hoje, em todo o Espírito Santo, céu nublado a parcialmente nublado, com chuvas esparsas. Visibilidade moderada a boa. Ventos do quadrante Norte, fracos a moderados. Temperatura estável. No Estado, máxima de 29,6 graus em São Mateus e mínima de 15,6 em Venda Nova. Na Grande Vitória, nublado a parcialmente nublado, com chuvas esparsas. No litoral Norte, nublado a parcialmente nublado, com chuvas esparsas. No Noroeste, nublado a parcialmente nublado, com chuvas esparsas. No litoral Sul, nublado a parcialmente nublado, com chuvas esparsas. Na Região Serrana, nublado a parcialmente nublado, com chuvas esparsas.

## NO BRASIL

**NORTE** - Encoberto a nublado com pancadas de chuvas no Acre, centro/sul, oeste e nordeste do Amazonas, sul e oeste do Pará, Rondônia, sul de Roraima e a tarde no Tocantins.

**NORDESTE** - Nublado a parcialmente nublado com pancadas de chuva na região caucueira na Bahia, no Maranhão, centro/sul do Piauí, do litoral de Alagoas até o Rio Grande do Norte.

**CENTRO-OESTE** - Nublado com período de encoberto com pancadas de chuvas e trovoadas no Mato Grosso, norte, oeste e sul de Goiás e nordeste do Mato Grosso do Sul.

**SUDESTE** - Nublado com períodos de parcialmente nublado com pancadas de chuva no Espírito Santo, em Minas Gerais (exceto no norte), no oeste e centro/sul de São Paulo. Demais áreas parcialmente nublado.

**SUL** - Encoberto a nublado com pancadas de chuva e período de melhoria no Paraná, Rio Grande do Sul e em Santa Catarina.

FONTE - Instituto Nacional de Meteorologia

## SOL



Nascente  
05h53  
Poente  
19h12

## FASES DA LUA



Fase	Cresc.	Cheia	Ming.	Nova
	22/12 18h56	30/12 08h41	07/12 17h52	14/12 18h48

## MARÉS

Porto de Vitória	Porto de Tubarão
<b>Preamar</b> 1.2 às 08h28 1.1 às 20h23	<b>Preamar</b> 1.2 às 08h15 1.1 às 19h51
<b>Baixamar</b> 0.2 às 01h54 0.6 às 14h32	<b>Baixamar</b> 0.2 às 01h32 0.5 às 14h28

## QUALIDADE DO AR NA GV

Estação	IQA	Poente	Classificação
Laranjeiras	29	PM10	<b>BOM</b>
Carapina	30	PTS	<b>BOM</b>
Jardim Camburi	35	PTS	<b>BOM</b>
Enseada do Suá	36	PM10	<b>BOM</b>
Vila Velha Centro	29	PM10	<b>BOM</b>
Vila Velha-Ibes	30	O3	<b>BOM</b>
Cariacica	60	PTS	<b>REGULAR</b>
Vitória-Centro	-	-	<b>Em construção</b>

### Poluentes

O3	Ozônio
PM10	Partículas Inaláveis
SO2	Dióxido de Enxofre
NO2	Óxido de Nitrogênio
HC	Hidrocarbonetos
PTS	Partículas totais em suspensão
CO	Monóxido de Carbono

### IQA

Índice de Qualidade do Ar	Classificação
Boa	0 - 50
Regular	51 - 100
Inadequada	101 - 200
Má	201 - 300
Péssima	301 - 400
Crítica	401 - 500

FONTE: Secretaria de Estado para Assuntos do Meio Ambiente



## PRAIAS

### VITÓRIA

- Ilha do Boi
- Praia Grande
- Ilha do Frade
- Praia da Castanheira
- Curva da Jurema
- 200 metros antes das barracas
- Praia do Canto
- 80 metros após o late Clube
- Praia de Camburi
- 50 metros do primeiro pier
- Av. Dante Michelini com a Rua Comissário Otávio de Queiroz
- Em frente à bica no final da praia

### VILA VELHA

- Praia da Costa
- Final da Av. Beira mar, próximo ao Clube Libanês
- Itapoã
- Av. Beira mar próximo às peixarias na Vila dos Pescadores

### Coqueiral de Itaparica

- Av. Beira Mar próximo ao Quiosque Chalezinho
- Barra do Jucu
- Av. Beira Mar, próximo ao 1º Quiosque, sentido Vitória-Guarapari
- Lagoa Grande
- Em frente ao bar do Sr. Camilo
- Ponta da Fruta
- Próximo ao acesso principal, em frente ao Bar do Helvécio
- Lagoa de Carais
- Aproximadamente no meio da lagoa

### GUARAPARI

- Santa Mônica
- Próximo ao acesso principal, em frente ao Bar do Helvécio
- Praia do Morro
- Em frente ao Ed. Maison Classic.
- Muquiçaba
- Ao lado do Hotel Porto do Sol
- Castanheiras
- Próximo ao Clube Siribeira
- Guarapari
- Praia da Areia Preta
- Meaípe
- Aproximadamente à 100m da saída do riacho em frente ao Hotel Gaeta

### ANCHIETA

- Ubu
- Av. Mário em frente à Praça Castelhanos
- Av. Beira Mar, em frente ao 2º chuveiro sentido Vitória-Anchieta
- Anchieta
- Praia Central
- Iriri
- Av. Antônio de Barros altura do nº 10, em frente à pracinha
- Iriri
- Areia Preta, Rua Harvey Vargas Gillo, nº 30, próximo

Própria

Imprópria

Interditada

FONTES - Semmam e Seama

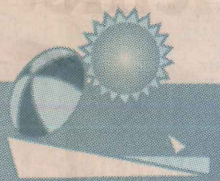

às pedras.

**PIÚMA**  
 Prainha

### ITAPEMIRIM

- Itaipava
- À 300m do Hotel Itaoca
- Em frente ao Camping.

### MARATAÍZES

- Areia Preta
- Em frente ao Bar Verão Av. Atlântica
- Em frente ao Bar Chalé.

### CONCEIÇÃO DA BARRA

- Itauínas
- Praia das Dunas
- Guaxindiba
- Em frente ao Hotel Barra Mar

### Praia da Barra

- Av. Beira Mar, esquina com Av. Nossa Senhora da Conceição - Fim do Calçadão.

### Praia da Barra

- Av. Beira Mar, esquina com Rua José Sete, próximo ao nº 80.

### SÃO MATEUS

- Guriri
- Meio da Praia
- Praia de Barra Nova
- Área do Projeto Tamar.
- Barra Nova - Enseada
- Foz do rio Mararicu - Próximo às 1ªs Barracas.

### LINHARES

- Lagoa Juparanã
- Em frente à Cabana Juparanã.
- Regência
- Área do Projeto Tamar (S/Classificação)

### ARACRUZ

- Barra do Sahy
- Av. Beira Mar s/n, próximo ao 1º posto de salvavidas.
- Mar Azul
- Meio da Praia.
- Coqueiral de Aracruz

### Itaipava

- Ao lado do Clube da Orla.
- Santa Cruz
- Av. Dr.º João Celestino, nº 100, em frente a manilha da rede pluvial.
- Praia Formosa
- Na saída do rio Guimará.

### FUNDÃO

- Praia Grande
- Av. Atlântica, esquina com a rua Porto Alegre, 300m à direita da escola Comunitária - Casebre.

### SERRA

- Carapebus
- Colônia dos Pescadores.
- Manginhos
- Primeira Estação de Manginhos.
- Jacaraipe

### Jacaraipe

- Colônia de Férias da CVRD.
- Jacaraipe
- Colônia de Férias do Banetes.

### Nova Almeida

- Quiosque Doce Mar (Hotel Praia Sol).
- Nova Almeida

- Posto de Saúde (Campo de Futebol de Areia).
- Lagoa de Carapebus

## TEMPERATURA

Cidade	Mín.	Máx.	Probabilidade de chuva
Grande Vitória	23	31	30%
São Mateus	21	31	30%
Colatina	21	35	20%
Linhares	21	31	30%
Cachoeiro	24	35	60%
Dom. Martins	21	29	30%

## ESTRADAS

**BR 101/ES NORTE E SUL** - Km 0,0 ao 65,6. Trecho Div. ES/BA-São Mateus. Trânsito normal. Serviço de conservação no Km 0,0 ao 67,0, recomposição de erosões no Km 27,17. São Mateus-J. Neiva, Km 65,6 ao 201,8, trânsito normal. Construção do trevo de acesso a Jaguaré Km 93 - Execução de ruas laterais na travessia de Sooretama. Km 124 - obras inacabadas no acostamento Km 181 ao 187 - serviço de conservação Km 70 ao 149 e Km 202 ao 250 - Construção de passarelas. Trecho J. Neiva-Carapina, Km 201,8 ao 268,8, trânsito normal. Construção de variante de Monte Seco Km 208. Serviço de pintura paralisado do Km 250 ao 268,8. Safra-Div. ES/RJ, Km 412,0 ao 458,4. Trânsito em bom estado.

**BR 259/ES** - João Neiva-Colatina. Km 0 ao 49,1. Serviço de restauração paralisado. Colatina-Div. ES/MG, Km 49,1 a 106,3, trânsito normal. Serviço de tapa-buraco Km 57 ao 105,6.

**BR 262/ES** - Vitória-Viana, Km 0 ao 15,5, trânsito normal. Trecho em obras de duplicação paralisado do Km 10,0 ao 15,6. Serviços de conservação rotineira - Trecho em bom estado. Viana-Marechal Floriano, Km 15,5 ao 43,5, trânsito normal. Serviço de conservação rotineira. Trecho em bom estado. Marechal Floriano-Div. ES/MG, Km 43,5 ao 195,9, trânsito normal. Serviço de conservação rotineira. Trecho em bom estado

FONTE - DNER