

Cidades

A TRIBUNA COM VOCÊ

Móvel antigo faz sucesso em Jardim Tropical

Peças de antiguidade feitas com madeira maciça como ipê, cedro e macaúba são as mais procuradas na Assis Móveis

Christina Kruschewsky

A variedade de móveis antigos é um dos destaques da Assis Móveis, que fica em Jardim Tropical, na Serra.

As peças de antiguidade, que são feitas com madeira maciça como macaúba, ipê, cedro e cerejeira estão entre os maiores sucessos na loja, segundo a proprietária Andressa Gonçalves Cabideli, 30. "As pessoas procuram saber da durabilidade dessas peças, que já não são mais fabricadas", disse.

Ela acrescentou que tem em sua casa um jogo de jantar de macaúba, além de uma arca da mesma madeira, que está na família há 30 anos. "A rotatividade dessas peças na loja é rápida, já que existe uma grande procura", explicou.

No momento, Andressa disse que tem na loja uma mesa de macaúba com oito lugares, que custa R\$ 320 e uma arca, que está sendo vendida a R\$ 290.

"Além de economizar, o consumidor ainda leva um produto de boa qualidade para casa."

A comerciante está há quatro meses na administração da Assis Móveis, que começou com o seu pai, Francisco de Assis Cabideli, 69 anos.

Ele trabalhou no comércio do bairro durante 32 anos, primeiro com uma mercearia, e depois com a loja de móveis usados, que existe há 11 anos.

"Acompanhei o trabalho do meu pai durante todos esses anos, e sabia que para mim seria um bom investimento dar continuidade ao negócio", ressaltou Andressa.

Para comerciantes que procuram itens para montar o seu negócio, na loja também é possível encontrar alguns itens como manequins de loja, e até computadores usados.

Outro sucesso nas vendas são os eletrodomésticos como geladeiras e fogão usados. Uma geladeira pode custar a partir de R\$ 250, já o fogão é vendido a partir de R\$ 80.

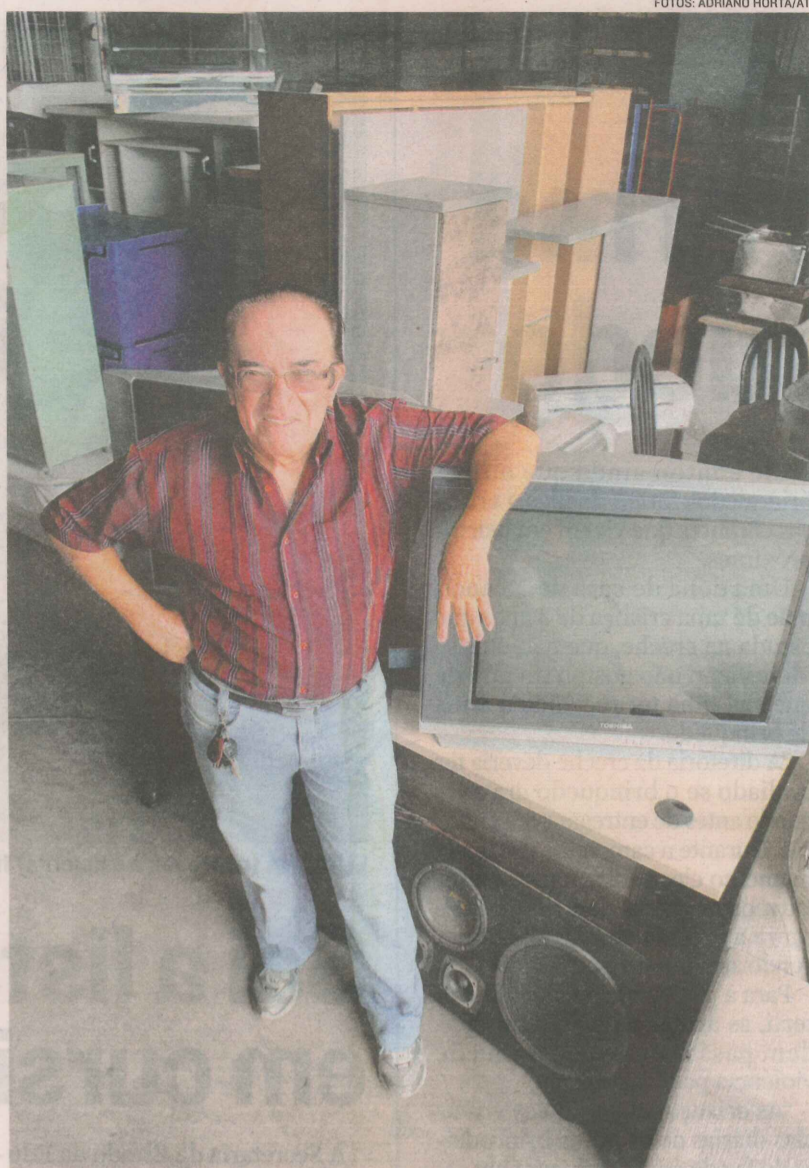

FRANCISCO ASSIS abriu loja de móveis usados no bairro há 11 anos

FOTOS: ADRIANO HORTA/AT

ONDE ESTÁ A URNA

Sugira uma reportagem

Os moradores de Jardim Tropical podem sugerir reportagens e reivindicar melhorias. Basta depositarem as dicas na urna do projeto A Tribuna com Você, com nome e telefone, na Banca Stylus, na avenida Dido Fontes, s/nº.

DESTAQUES DO COMÉRCIO LOCAL

Mais de quatro mil itens

A Comercial Laporti, de variedades em utilidades e miudezas para construção, acabou virando tradição para uma família de Jardim Limoeiro.

O comerciante Marcos Laporti, 38, contou que o negócio começou com o seu pai há 32 anos, e que agora é administrado por ele e as duas irmãs. São mais de quatro mil itens entre peças para fogão, liquidificador, de reparação de registros e torneiras, e outras utilidades para casa como varal, reguladores de gás e fogões portáteis.



MARCOS: negócio começou com pai

O que há no bairro

Jardim Tropical tem 4 materiais de construção



FICHA TÉCNICA

- > MUNICÍPIO: Serra
- > POPULAÇÃO: 7,5 mil habitantes
- > BAIRROS
- VIZINHOS: José de Anchieta I e II, Central de Carapina e Jardim Limoeiro.

MAPA COMERCIAL

- | | | |
|---------------------------|-----------------------------|---------------------------|
| > 1 açougue | > 2 escolas particulares | > 4 mercearias |
| > 2 academias | > 1 escritório de advocacia | > 1 motel |
| > 5 barbearias | > 3 farmácias | > 5 oficinas mecânicas |
| > 30 bares | > 3 ferros-velhos | > 4 oficinas de bicicleta |
| > 1 banca de jornal | > 3 floriculturas | > 4 padarias |
| > 3 borracharias | > 2 lanchonetes | > 2 papelarias |
| > 2 casas de ração | > 4 lavanderias | > 2 pizzarias |
| > 2 cerimoniais | > 2 lava a jatos | > 3 quilões |
| > 1 consultório dentário | > 20 lojas | > 5 restaurantes |
| > 5 costureiras | > 4 materiais de construção | > 10 salões de beleza |
| > 1 creche particular | > 3 marcenarias | > 3 sorveterias |
| > 4 depósitos de gás | > 2 marmorarias | > 5 serralherias |
| > 5 eletricitas | | > 4 supermercados |
| > 1 escola de informática | | > 1 vidraçaria |

FONTE: ASSOCIAÇÃO DE MORADORES DE JARDIM TROPICAL

Verduras frescas

O comerciante Adário Ramos Ribetti, 50, começou vendendo verduras, frutas e legumes de bicicleta pelas ruas de alguns bairros da Serra, dentre eles, Jardim Tropical. "Era trabalho debaixo de sol e chuva", recordou. Mais tarde, com o dinheiro das vendas, ele conseguiu montar o Quilão Tropical, em Jardim Tropical. "Acordo todos os dias às 4 horas para trazer produtos frescos para o meu cliente. A maioria compra verdura comigo".



ADÁRIO tem quilão no bairro

Sucesso com alimentos

Há 23 anos, Edinaura da Silva Castelo, 43, começou no comércio do bairro com uma sorveteria, junto com o marido. O negócio acabou dando espaço a uma mercearia.

"Percebemos que a venda de alimentos era boa, e investimos". O supermercado Pimentel funciona filiado a rede Central de Compras, e segundo a proprietária, tem vendas aquecidas durante todo o mês. "Vem gente até dos bairros vizinhos para fazer a compra do mês".



EDINAURA já teve uma sorveteria