

## Regional

# A igreja no Estado que deixou imperador curioso

Imponente fachada escondia atrás um pequeno templo em Santa Cruz, com paredes de estuque e cobertura de palha

Wilton Júnior Linhares

Nem tudo parece ser o que é. Uma prova disso é a Igreja de Nossa Senhora da Penha, em Santa Cruz, Aracruz, no Norte do Estado, que despertou a curiosidade do imperador Dom Pedro II, em 1860, devido à fachada imponente e, atrás, um pequeno templo com paredes de estuque e cobertura de palha.

“O frontispício da Igreja é maior do que esta, iludindo de longe a quem o ver de frente”, escreveu Dom Pedro II, ao visitar Santa Cruz naquele ano.

Mas não foi só Dom Pedro II que teve essa visão e a curiosidade em conhecer a igreja, segundo o professor, historiador e secretário de Cultura de Aracruz, José Maria Coutinho.

“Navegantes que passavam pela baía de Santa Cruz também tinham a impressão de estar vendo uma grande igreja e uma vila cheia de riquezas e fazendeiros poderosos, o que não era verdade.”

Ele ressalta que, além da fachada, os sinos de bronze datados do século XVI, instalados na torre da Igreja de Nossa Senhora da Penha, chamavam a atenção.

Para tocá-los, o sineiro tinha que subir em andaimes improvisados encostados na parede frontal da igreja. Os recursos para a construção da fachada foram conseguidos através da contribuição de exportadores de jacarandá da região.

Mas a ideia de concluir as obras de uma igreja naquelas proporções logo foi abandonada, porque se chegou à conclusão de que era gigantesca demais para a realidade e pobreza da pequena vila.

A igreja começou a ser construí-

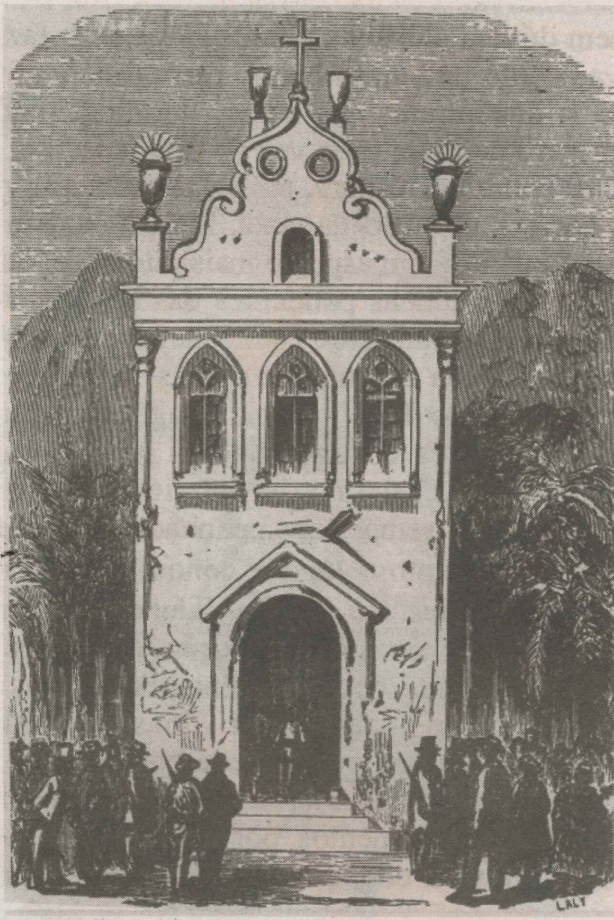

DESENHOS mostram como era a fachada da Igreja de Nossa Senhora da Penha no século XIX

da em 1836, sendo um marco histórico da arquitetura no período da colonização.

Decorada em alto relevo pelo pintor francês Auguste François Biard, a fachada da Igreja Nossa Senhora da Penha, em Santa Cruz, era branca, com vasos esculpidos no alto da construção.

As imagens no interior foram trazidas da Europa pelos jesuítas. A nave (salão onde se reúnem os fiéis) só foi construída muitos anos depois.

Importantes bens foram doados à igreja, entre eles um precioso colar de ouro maciço para a imagem da padroeira, que hoje se encontra nos cofres do bispado de Vitória.

Outra obra admirável que a igreja de Santa Cruz possui é uma imagem de Jesus Cristo, em tamanho natural, que pode ser desmontada para compor qualquer dos 14 quadros da Via-Sacra.

## Templo vai ser restaurado

Está em fase de conclusão um projeto que tem por objetivo restaurar a Igreja de Nossa Senhora da Penha, em Santa Cruz.

O imóvel, tombado pelo Conselho Estadual de Cultura (CEC), é considerado um dos principais patrimônios históricos do município de Aracruz, no Norte capixaba.

O professor, historiador e secretário de Cultura de Aracruz, José Maria Coutinho, disse que a restauração da Igreja Nossa Senhora da Penha foi aprovada pela comunidade, durante uma audiência pública, com respaldo do CEC.

Coutinho afirmou ter o aval do Conselho para a reforma, que visa trocar de lado o campanário; introdução de telhado de placas de

vidro em substituição de parte do telhado original; fechamento da rua na frente da igreja e reforma da praça diante do templo.

Mas a restauração do imóvel não conta com o respaldo de membros da Associação das Empresas de Turismo de Aracruz, que solicitaram ao Conselho do Plano Diretor Municipal de Aracruz a não descaracterização do imóvel.

Devido ao impasse, uma nova audiência pública foi marcada para o dia 18 do mês que vem, com a participação de representantes do Conselho Estadual de Cultura, Prefeitura de Aracruz, líderes comunitários, entidades sociais e profissionais que estarão à frente dos trabalhos de restauração.

DEIVID ALEXANDRE



A IGREJA é um dos principais patrimônios históricos de Aracruz

### DEPOIMENTOS

#### “É um lugar abençoado”

“Frequento a igreja todos os dias, graças a Deus. Tenho orgulho muito grande de pertencer a essa comunidade. As paredes estão ruínas, mas a fé do povo não se rói.

É um lugar abençoado e o povo de Santa Cruz é agraciado por ter essa igreja, que foi visitada até por Dom Pedro II. Ao frequentar, recebo milagres, pois tenho saúde, paz e alegria. Acredito no chamado de Deus”.

Zenir Flores Caetano, aposentada.

#### “Sou favorável à restauração”

“O fato de Dom Pedro II ter visitado a igreja também colaborou para torná-la um patrimônio histórico tombado pelo Conselho Estadual de Cultura.

Sou favorável à restauração, pois é um projeto fantástico, trás um detalhe que são pequenas placas de vidro no telhado que irão melhorar a iluminação no interior da igreja e possibilitará a visualização do processo de construção da fachada”.

Sebastião Pereira Fonseca, artista plástico e pesquisador.

#### “É um marco da fé de um povo”

“A igreja fica bem próximo a minha residência e frequento todos os eventos litúrgicos mais importantes. É um patrimônio histórico e um marco da fé de um povo.

O curioso é que a aparência da igreja enganou até Dom Pedro II ao visitá-la. Foi dado dinheiro para fazer a obra, mas construíram apenas o frontispício (fachada). Depois é que construíram a nave da igreja. Já o dinheiro, não sei onde foi parar”.

Yêdo Alberto de Menezes Freire, professor e historiador.

FOTOS: WILTON JÚNIOR

### SAIBA MAIS

## São 173 anos de história

- A IGREJA Nossa Senhora da Penha, em Santa Cruz, Aracruz, foi construída em 1836 e tombada pelo Conselho Estadual de Cultura no dia 29 de dezembro de 1986.
- A IGREJA que pertence à Cúria Metropolitana de Vitória – foi restaurada no dia 21 de dezembro de 2000, pela Prefeitura de Aracruz e Conselho Estadual de Cultura.
- O IMÓVEL já passou por reformas em 1974/1975 (reconstrução da igreja);

e também em 1999 (obras de restauração do altar, fachada, troca de telhado, fortalecimento dos pilares de sustentação).

- A FESTA de Nossa Senhora da Penha, padroeira de Santa Cruz, é comemorada no mês de agosto desde 1938, com procissão, missa, diversos torneios e barracas.
- AS MISSAS na Igreja de Santa Cruz são celebradas aos domingos, em horários alternados.

### COMO CHEGAR

- QUEM sai de Vitória para visitar Igreja de Nossa Senhora da Penha em Santa Cruz, Aracruz, no Norte do Estado, deve pegar a rodovia ES-010. O distrito de Santa Cruz é a porta de entrada do município.
- QUEM sai de Linhares deve pegar a BR-101, entrar à esquerda no portal da localidade de Assombro, seguir até o trevo da empresa Aracruz Celulose e converter no sentido litorâneo até o distrito de Santa Cruz.