

Patrimônio Histórico

AJ.11.460

QUAL A BRONCA?

bronca@redetribuna.com.br

JUCU

Patrimônio histórico em risco

A igreja Nossa Senhora de Belém, na localidade de Jucu, em Viana, construída em 1780, precisa ser restaurada

Fiz uma visita à igreja Nossa Senhora de Belém, em Jucu, um templo importante para o turismo do município de Viana, e me deparei com o monumento, datado de 1780, totalmente abandonado, praticamente destruído e tomado pelo mato, denuncia a servidora pública Ocidente da Penha Corteletti, residente no bairro Bento Ferreira, em Vitória.

Ela afirma que o estado deplorável da igreja contradiz totalmente um informativo, no qual está escrito que a igreja se encontra em processo de restauração.

“Se isso aconteceu, foi há muito tempo, porque a igreja grita por reparos urgentes. Um povo sem raiz, assim como uma árvore, não consegue sobreviver. A Prefeitura de Viana tem de fazer alguma coisa para o local não fi-

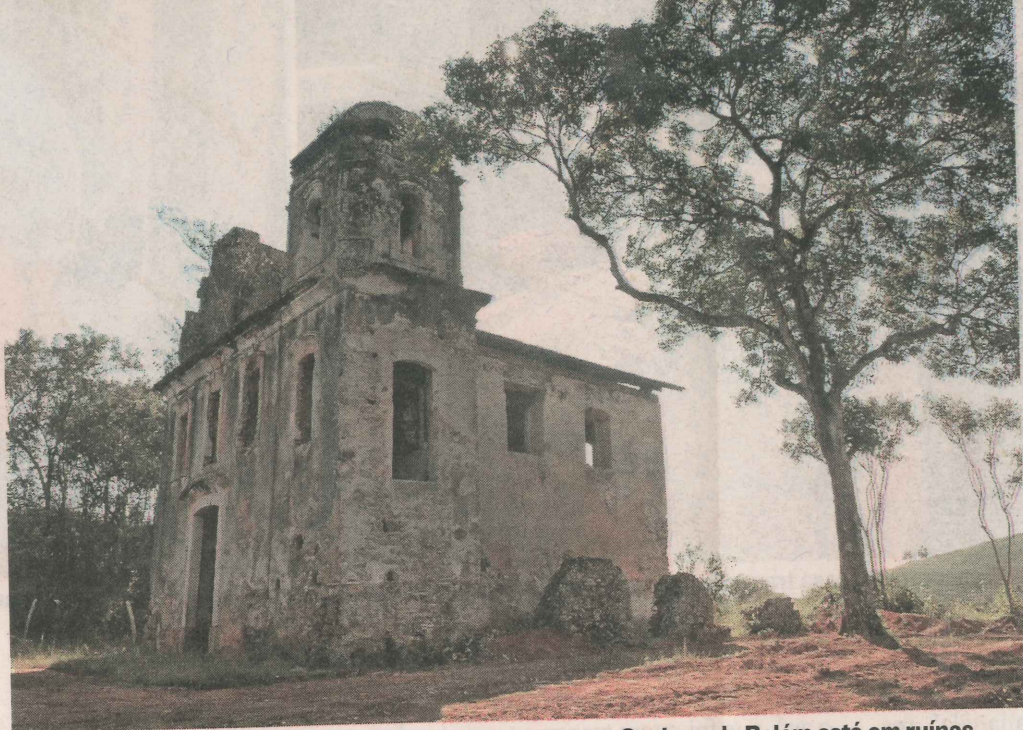

LEONARDO BICALHO/AT

TOMBADA pelo Patrimônio Histórico, a Igreja de Nossa Senhora de Belém está em ruínas

car ainda pior do que está.”

TÉCNICOS DO DEPARTAMENTO DE PATRIMÔNIO E MEMÓRIA DE VIANA informam, através da assessoria de imprensa, que a Igreja de N. Sr^a de Belém, apesar de ser imóvel tomba-

do, está localizada em propriedade particular, o que de certa forma dificulta a realização de qualquer intervenção por parte do município.

“A administração trabalha junto ao governo do Estado para que, juntos, façam valer o tombamento realizado

pelo Conselho Estadual de Cultura em 1992 (processo nº 44891601/2009 - CEC 09/92).

A administração desconhece distribuição de material gráfico sobre a restauração da Igreja de Nossa Sr^a de Belém, conforme menciona a leitora.”

O NÚMERO

1780

É O ANO EM QUE FOI ERGIDA A IGREJA DE NOSSA SENHORA DE BELÉM, NA LOCALIDADE DE JUCU, EM VIANA