

# Manguinhos na luta pela preservação ambiental

A16099

ANTONIO MOREIRA - 18/07/2005

Moradores querem mais atenção da Prefeitura da Serra no controle da erosão à beira-mar e qualidade de água



**M**oradores de Manguinhos, na Serra, lutam para a implantação de rede de esgoto sanitário, cuidados com a água, e preservação de mata nativa.

A erosão, que já destruiu quiosques e muda gradativamente a paisagem da praia, causando buracos e acabando com a vegetação de restinga, é outra preocupação.

A avenida Atapoã, que fica à beira-mar, é uma das mais atingidas. A proprietária do quiosque Maria Mariana, Elba Sanidei de Miranda, está preocupada.

“O buraco começou no interior do meu comércio. Consertamos, mas agora está levando a área de cadeiras e mesas. A água da chuva é um dos principais agravantes”, observou Elba.



Erosão provoca buracos e acaba com vegetação de restinga na praia de Manguinhos

A Secretaria de Meio Ambiente da Serra informou que, na próxima semana, vai se reunir com técnicos do Instituto Nacional de Projetos Hídricos (INPH) para discussão de solução.

Sobre os cuidados com a mata nativa, a prefeitura afirmou que Manguinhos integra uma área de preservação permanente. Em 40 dias, vai cercar e isolar as áreas que possuem vegetação de restinga, evitando o acesso de carros e pedestres.

Quanto aos cortes irregulares das plantas que se parecem com mato, a administração pública

frisou que os fiscais do Meio Ambiente orientam a equipe de Serviços Urbanos a limpar o local sem danificar o que deve ser preservado. Os moradores que precisarem de orientação podem telefonar para 3291-7450.

## ÁGUA

A preocupação do engenheiro civil Pablo Luciano Tumang, 76, é com a pureza da água no futuro. “Não temos um controle de balneabilidade nos rios e lagoas daqui. Nem sabemos se estão atingidos por fossas domésticas, se estão poluídos”,

enfatizou.

Segundo a prefeitura, o Laboratório Líminus analisará o manancial hídrico de Manguinhos nas próximas semanas, assim que tiver estiagem.

O gerente do Projeto Águas Limpas da Cesan, José Carlos Dalbém, disse que as fossas do bairro serão extintas após a construção da estação de tratamento, no ano que vem.

A Cesan ressaltou, ainda, que antes, durante e depois do início das obras do projeto a empresa vai monitorar a qualidade da água.

## OS PROBLEMAS APONTADOS

ANTONIO MOREIRA - 18/07/2005



**TERRENOS** – Lixo e mato. Esta é a situação de vários terrenos baldios em Manguinhos, Serra. Moradores pedem à prefeitura que notifique os proprietários para providenciarem a limpeza.

A prefeitura informou que já fez um levantamento para identificar os terrenos baldios e os proprietários foram notificados. Se dentro de 15 dias nenhuma providência for tomada, eles serão multados.

BRUNO ZORZAL/AT

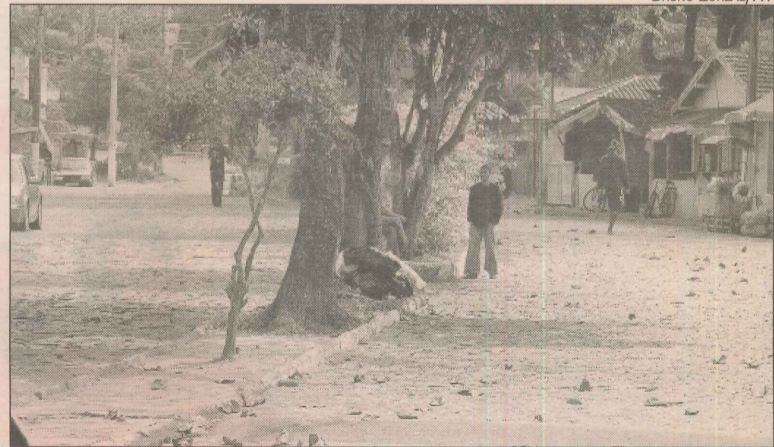

**CANTEIRO** – O canteiro central da avenida Ceciliano Abel de Almeida, que dá o acesso à praça de Manguinhos, Serra, está abandonado. Moradores querem que a prefeitura providencie a restauração,

com plantas ornamentais.

A Secretaria de Serviços da Serra afirmou que o tratamento paisagístico vai ser incluído na programação e deve ser realizado em pouco tempo.

**ÔNIBUS** – Moradores de Manguinhos, Serra, reclamaram ontem dos ônibus que trafegam no sentido Manguinhos x Jacaraípe e Manguinhos x Laranjeiras. Segundo eles, para qualquer dos dois lugares é preciso pegar dois coletivos.

Quanto ao ônibus seletivo, a reclama-

ção é que os veículos saem de Nova Almeida e de Jacaraípe e passam por Manguinhos sempre lotados.

Eles pedem à Ceturb que programe uma linha de seletivo saindo do bairro e passando pelas avenidas Fernando Ferrari e Vitória.

A Ceturb informou que qualquer sugges-

tão deve ser enviada pelo representante da comunidade para análise de viabilidade. Os telefones para contato são 0800-391517 ou 3232-4573.

**CORREIOS** – Manguinhos não Correios e a liderança comunitária pede uma

caixa coletora. A assessoria de comunicação dos Correios orienta a liderança comunitária a entrar em contato para criar um Posto de Venda de Produtos, o que vai gerar a instalação de uma caixa receptora para que o carteiro realize coletas periódicas no bairro.