

A TRIBUNA COM VOCÊ EM MANOEL PLAZA

FOTOS: MILENA SOUZA

Prêmio internacional para família

Empresa localizada no bairro, comandada por Geraldo Pereira e seus dois filhos, recebeu certificado mundial de padrões de qualidade

Milena Souza

Estratégico por estar localizado próximo a portarias de grandes empresas como Vale e CST, o bairro Manoel Plaza, na Serra, atrai diversas empresas prestadoras de serviços industriais.

Atento a essas necessidades, o técnico electricista Geraldo Flávio Pereira investiu em um projeto pessoal e fundou a MMI - Manutenção e Montagem Industrial.

O comando da empresa é dividido com os filhos, o administrador Igor Marques Pereira, 32, e o diretor operacional Tiago Marques Pereira, 34, e o reconhecimento dos serviços prestados é internacional.

A empresa foi uma das 90 escolhidas pelo Instituto Nacional de Excelência e Gestão Total Quality no Brasil para receber o Gran Awards de Excelência de Qualidade, um certificado mundial de padrões de qualidade.

A MMI presta serviços elétricos para empresas como Vale, Samarco e CST e a instalação da sede em

Manoel Plaza foi fundamental para manter o crescimento do empreendimento, agora familiar.

“Saímos de Bairro de Fátima e viemos para o bairro por sua localização, já que ele é mais próximo da portaria da Vale, além de ser bastante tranquilo”, afirma Igor.

O início foi difícil, segundo Igor, a empresa começou como de pequeno porte e foi ganhando prestígio no meio industrial. O crescimento veio no quadro de funcionários, que passou de 20 para 64, e também no lucro. “Conseguimos aumentar em seis vezes o lucro.”

A gerente financeiro Leydiane Corsini, 32, está na MMI desde o início e acompanhou de perto o crescimento dos serviços. “A empresa hoje tem outra estrutura, ela cresceu bastante. Todos os veículos equipamentos são próprios.”

A MMI tem ainda um escritório e canteiro de obras dentro da Vale.

COMO FAZER CONTATO

Sugira uma reportagem

Os moradores de Manoel Plaza, na Serra, podem reivindicar melhorias e sugerir reportagens sobre o bairro. As indicações podem ser enviadas para o e-mail atcomvc@redetribuna.com.br. Quem vive em outro bairro, pode sugerir uma visita do projeto A Tribuna com Você ao local.

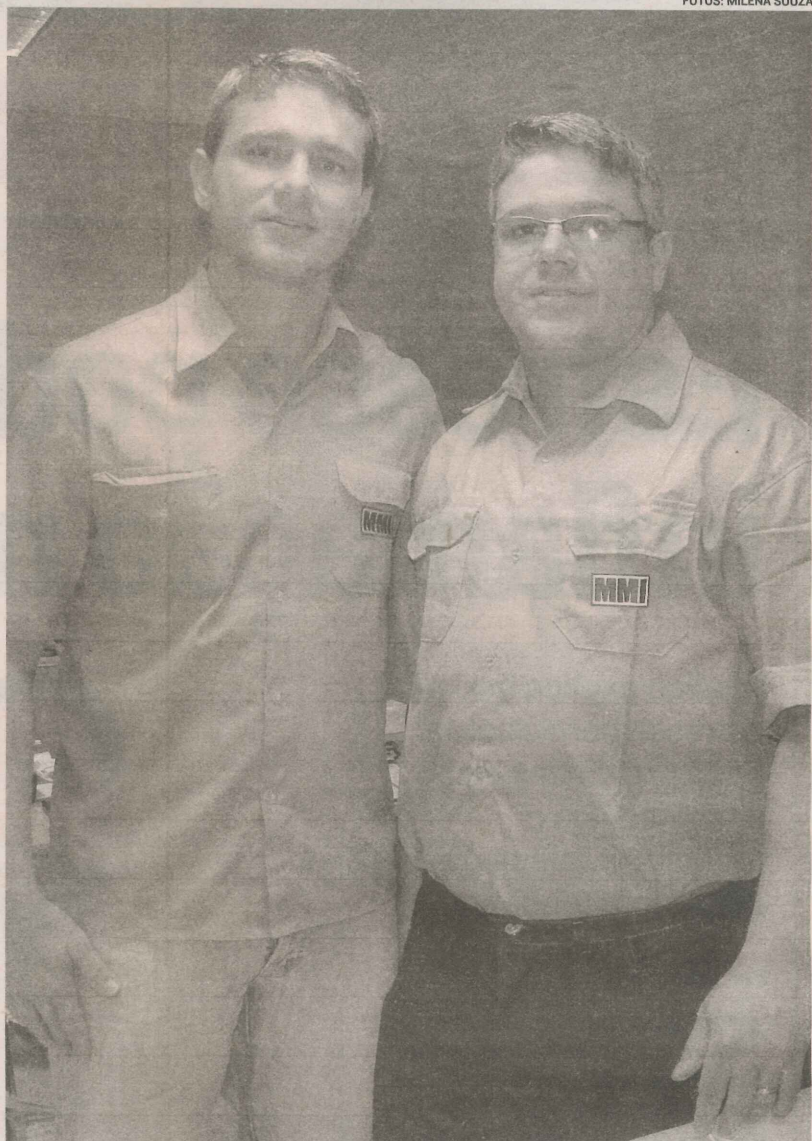

IGOR E TIAGO comandam a empresa junto com o pai Geraldo

DESTAQUES DO COMÉRCIO LOCAL

Quebra-galho dos moradores do bairro

Há um ano à frente da única mercearia e hortifruti do bairro, o Quilão Manoel Plaza, o comerciante João Carlos Moraes, 31, conta que os moradores sempre recorrem ao estabelecimento quando precisam comprar alguma coisa. Foi a tranquilidade e o poder aquisitivo do bairro que fizeram com que Moraes, que já trabalhava com distribuição de frutas e verduras, abrisse o comércio em Manoel Plaza.

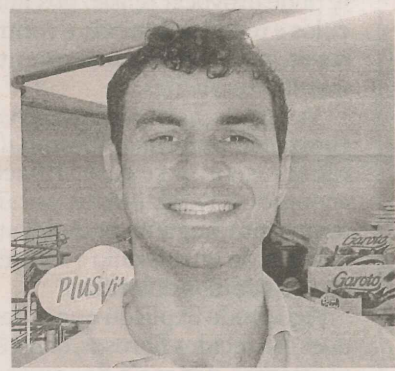

JOÃO CARLOS comanda mercearia

O que há no bairro

Manoel Plaza tem um terminal de ônibus

FICHA TÉCNICA

- MUNICÍPIO: Serra
- POPULAÇÃO: 3,1 mil habitantes
- BAIRROS VIZINHOS: Carapina Grande, São Geraldo, Hélio Ferraz e Eurico Salles



MAPA COMERCIAL

- | | | |
|-------------------------------------|---------------------------------|---------------------------|
| ➤ 1 açai | ➤ 2 escritórios de advocacia | ➤ 1 posto de saúde |
| ➤ 1 academia popular | ➤ 1 escritório de contabilidade | ➤ 1 quilão |
| ➤ 1 agente bancário | ➤ 1 clínica de reabilitação | ➤ 2 restaurantes |
| ➤ 3 bares | ➤ 1 lan house | ➤ 1 revendedora de carros |
| ➤ 1 borracharia | ➤ 2 lanchonetes | ➤ 4 salões de beleza |
| ➤ 1 consultório dentário particular | ➤ 2 lava a jatos | ➤ 1 sorveteria |
| ➤ 2 costureiras | ➤ 1 mercearia | ➤ 1 terminal de ônibus |
| ➤ 2 depósitos de gás | ➤ 1 marcenaria | ➤ 1 transportadora |
| ➤ 4 electricistas | ➤ 2 padarias | ➤ 5 trailers |
| ➤ 1 escola pública | ➤ 1 pizzaria | ➤ 1 campo de futebol |
| ➤ 1 gráfica | ➤ 1 pousada | ➤ 1 Igreja Católica |
| ➤ 1 ferro-velho | | ➤ 4 igrejas evangélicas |
| | | ➤ 1 biblioteca |

FONTE: ASSOCIAÇÃO DE MORADORES DE MANOEL PLAZA



PAULO: hóspedes têm almoço

Serviço completo em pousada

Comprar pão e almoçar sem sair de casa. Pensando nessa praticidade para os profissionais que vêm de outros estados é que foi inaugurada a Pousada, Restaurante e Padaria Vitória. Segundo o gerente do estabelecimento, Paulo Uilson Figueiredo da Silva, 39, os hóspedes contam com café da manhã e almoço.

“Muita gente vem de fora e, para eles, não compensa alugar uma casa.”

Caldo de cana conquista até quem é de fora

Toda sexta-feira, a rua L fica cheia de moradores de Manoel Plaza e bairros vizinhos para provar o caldo de cana, pastel e o açai do casal Rilton Freitas Ribeiro, 49, e Maria Inês Ferreira, 54. “Quem prova volta para comer de novo e ainda traz mais alguém”, diz Rilton.

O casal está no ramo há oito anos e já conta com duas ajudantes para dar conta da demanda. “A venda aqui é boa”, afirma Maria Inês.



MARIA INÊS E RILTON: sucesso