

Manoel Plaza surge de conjunto habitacional

A116119

Funcionários da Vale foram os primeiros habitantes do bairro, no início da década de 80

O bairro Manoel Plaza, na Serra, surgiu a partir de um conjunto habitacional, no início da década de 80, para abrigar funcionários da Companhia Vale do Rio Doce (CVRD).

O conjunto, aprovado pela prefeitura em 1981, foi construído no loteamento Nossa Senhora do Rosário de Fátima (cuja aprovação data de 1959). O bairro foi planejado pela CVRD e financiado pela Caixa Econômica Federal.

A primeira fase do loteamento compreendeu as casas das ruas L e N. A segunda parte foi feita aproximadamente três anos após o início das primeiras ocupações. E a terceira e última fase começou a ser executada no final de década de 80.

No início, o conjunto possuía uma área de 33 mil metros quadrados e 90 unidades residenciais. Hoje, o bairro conta com cerca de 500 casas e possui cerca de 2 mil moradores, que em sua maioria são funcionários ativos ou aposentados pela Vale.

Manoel Plaza recebeu esse nome em homenagem a um engenheiro da CVRD. O bairro comemorou mais um aniversário de fundação, no mês passado, com torneio de futebol entre times da região.

TERMINAL

O local, hoje, conta com ruas asfaltadas e um terminal de transporte coletivo. Mas moradores antigos relatam que no início o bairro sofria sem infra-estrutura.

Asfaltamento, coleta de lixo e telefone público foram as reivindicações da primeira Associação de Moradores. Rosângela Oliveira Tércio, 46 anos, chegou ao bairro em 1981 para ocupar as primeiras residências. "Eu cheguei a lavar louça em uma torneira que ficava na rua N, no final do bairro", contou.

Ela e seu marido, Luís Carlos Tércio, 53 anos, disseram que essa situação permaneceu por dois meses após a chegada deles ao local.

Por causa da floresta da Companhia Vale do Rio Doce, que cerca parte do bairro, muitos moradores já se depararam com gambás, cobras, maritacas e lagartos na região.

"Uma de nossas vizinhas encontrou um lagarto enorme na sua casa", contou Rosângela. Tércio lembrou que maritacas costumam sobrevoar o local.

MORADOR ENTREVISTA PREFEITO

Para aproximar as comunidades visitadas das autoridades, a equipe de **A Tribuna com Você** dá oportunidade aos mora-

dores de enviarem sugestões, dúvidas e comentários aos administradores municipais. Nesta semana foi a vez do prefeito da

Serra, Sérgio Vidigal, responder aos questionamentos da comunidade de Manoel Plaza.

FOTOS: ANTONIO MOREIRA/AT



"Eu reivindico um posto policial para o bairro Manoel Plaza. Nós não estamos podendo nem sair de dentro da casa. Eu já fui assaltada na porta da minha casa."

Maria de Fátima Ferreira, 40 anos, comerciante

Sérgio Vidigal: O município ajuda a Polícia Militar a combater a criminalidade com doações de viaturas, bicicletas e reformas de delegacias. E repassa todo mês ao 6º Batalhão, R\$ 91 mil. Isso permitiu a criação da Escala Especial, que aumentou em 25% o efetivo policial. Quanto à reivindicação do posto policial, nos colocamos à disposição do 6º Batalhão para uma parceria.

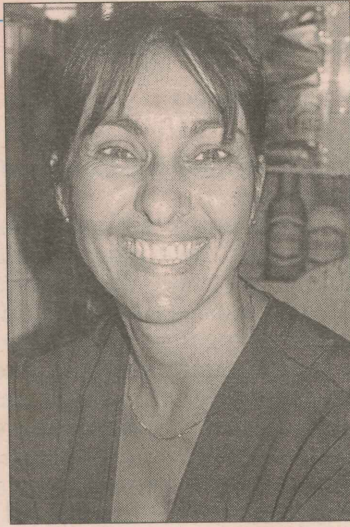

"Várias ruas próximas ao campo de futebol precisam ser asfaltadas, como a rua O, por exemplo. Gostaria de saber se existe previsão para o asfaltamento do local. Nós também precisamos de uma área de lazer em Manoel Plaza."

Fátima Dare Dimanski, 44 anos, dona-de-casa

Sérgio Vidigal: Os moradores priorizaram nas reuniões do Orçamento Participativo, a drenagem e a pavimentação da rua "C", que será executada até o final de dezembro deste ano.

As ruas AB, O, P e Q foram priorizadas e aprovadas no OP deste ano e serão executadas ano que vem.



"As saídas para escoamento de água são malfeitas aqui na rua K, em Manoel Plaza. Assim, a água não tem como escoar e fica represada nas ruas. Até que existem locais para o escoamento, mas o terreno tem muitos altos e baixos e a água fica acumulada. O que pode ser feito para melhorar a situação?"

Lacy Cavalcante Evangelista, 59 anos, dona-de-casa

Sérgio Vidigal: Estamos determinando à Secretaria de Obras que mande uma equipe esta semana à rua K para verificar o seu pedido. Tenha certeza, que após a avaliação, a prefeitura vai intervir para solucionar o problema.