

CLASSITEL
3321-8600

GUIA DE

SERVIÇOS

Editora: Cintia B. Alves - calves@redegazeta.com.br - T. 3321-8446

Concurso Vagas no interior

A Prefeitura de Bom Jesus do Norte abre concurso para preencher 70 vagas. As inscrições poderão ser feitas no período de 25 a 29 deste mês.

Pág. 4

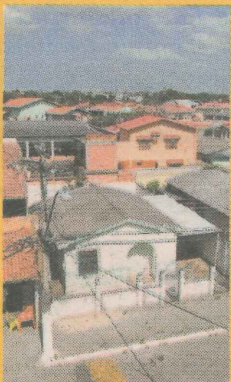

Mata da Serra Mapa

Neste sábado, publicaremos o mapa do bairro, mostrando os traçados das ruas e a localização de serviços de utilidade pública. Pág. 3

ÍNDICE

LINHA DIRETA	2
COLUNA DA FÉ	2
GAZETA NOS BAIRROS	3
CONCURSO	4

ADVENTISTAS FAZEM CARAVANA DE AJUDA AO PRÓXIMO

O EVENTO TERÁ ARRECADAÇÃO DE ALIMENTOS E CARREATAS POR VÁRIAS CIDADES. CONFIRA OS TRAJETOS

Hoje e amanhã (24), a Grande Vitória e as cidades de Cachoeiro de Itapemirim, São Mateus, São Gabriel da Palha e Colatina serão palco para o projeto Caravana da Esperança. O evento, que tem cunho social, é realizado pela Associação Adventista do Espírito-Santense (AES) e a Agência Adventista de Desenvolvimento e Recursos Assistenciais (Adra).

O projeto fará arrecadação de alimentos, apresentações musicais e uma grande carreta pela ajuda ao próximo. Palestras com temas sociais serão apresentadas na Praia de Camburi, onde são esperadas mais de 20 mil pessoas. Confira os trajetos programados para a caravana.



ENCONTRO. A Praia de Camburi será o local com maior movimentação durante a Caravana da Esperança. FOTO: EDSON CHAGAS

CONFIRA A ROTA DAS CARREATAS

HOJE. Às 15h, a caravana sairá de Vitória, Vila Velha, Serra e Cariacica, rumo à Praia de Camburi onde, às 17h, haverá programação com show ao ar livre, batismos no mar e apresentação do conferencista internacional Alejandro Bullón;

■ **Cachoeiro de Itapemirim.** Carreata saindo da Av. Beira Rio, às 7h30, seguindo pelas avenidas Bernardo Horta, Capitão Deslandes, Rua Costa Pereira, Rua Dona Joana, avenida 25 de Março, retornando para a avenida Beira Rio. As 9h, grande concentração no Parque de Eventos da Ilha da Luz.

■ **Grande Vitória.** Serão três carreatas seguindo em direção à Praia de Camburi, sendo duas no município da Serra e uma de Vitória.

■ **Jacaraípe.** Carreata saindo da Av. Guarani (praça do Bairro das Laranjeiras) em Jacaraípe às 15h, seguindo pelos bairros de Feu Rosa, Laranjeiras, Jardim Limoeiro, Novo Horizonte e Bairro de Fátima. As 19h, grande concentração na Praia de Camburi – próximo ao banco Itaú.

■ **Serra-Sede.** Carreata saindo da Prefeitura às 15h, seguindo pela BR 101, passando pelos bairros Nova Carapina, Cidade Pomar, Serra Dourada I, Porto Canoá, Barcelona, Jardim Limoeiro, Bairro de Fátima, Rodovia Norte Sul. As 19h, grande concentração na Praia de Camburi – próximo ao banco Itaú.

■ **Vitória.** Carreata saindo do Sambódromo às 16h, seguindo

pelos bairros de Santo Antonio, São Pedro, Maruípe, Fradinhos, Av. Paulino Muller, Av. Beira Mar (sentido Prefeitura), Bento Ferreira, Av. César Hilal, Av. Jones dos Santos Neves, Av. Saturnino de Brito, Av. Dante Michelini (até o banco Itaú). As 19h, grande concentração na Praia de Camburi – próximo ao banco Itaú.

■ **Vila Velha** Carreata saindo da Praça no Centro de Vila Velha às 15h, seguindo para a praça do Ibes, Guaranhuns, São Torquato (Bairro de Fátima e Alvorada), praça de Cobilândia, até chegar ao Sambódromo em Santo Antônio, onde seguirá com a carreata de Vitória. As 19h, grande concentração na Praia de Camburi – próximo ao

banco Itaú.

■ **Cariacica.** Rua Gabino Rios (no bairro Porto de Santana), seguindo pela rua da Vale do Rio Doce, Rua Manoel Joaquim dos Santos (até o terminal de Itacibá), indo em direção a Campo Grande pela BR 262, entrando na rua Bolívar de Abreu, Av. Expedito Garcia, BR 262, Segunda Ponte), seguindo para o Sambódromo.

AMANHÃ (24). Haverá um encontro às 9h, em São Mateus, no Ginásio do Sesc, e à noite, em São Gabriel da Palha, no Ginásio de Esportes Anastácio Cassaro.

■ **São Mateus.** Carreata saindo da IASD (Av. José Tozzi Mesquita Neto) às 14h, seguindo pela Rua Arlindo Sodré até a Praça Arapongas. De lá, segue para a avenida João Santos Neves até a

avenida 31 de março, entrando na avenida Agenor Souza Leite em direção a avenida João XXIII. Br 101, bairro Santo Antônio, Rua 11 até a IASD de Bom Sucesso. Vai pela Rua C até a avenida Airton Senna, seguindo para a rua Aurora Rodrigues seguindo para o Ginásio do Sesc (antigo Greca).

■ **São Gabriel da Palha.** Carreata saindo do bairro Santa Helena às 17h, seguindo pela avenida principal da cidade até o bairro Santa Terezinha, onde fará o retorno para o ginásio. As 19h, grande concentração no Ginásio de Esporte Anastácio Cassaro.

Entrada. As reuniões terão entrada franca, no entanto, o público é convidado a colaborar com um quilo de alimento não-perecível;

G

MATA DA SERRA - SERRA-ES

Localização



MATA DA SERRA

Localização



TATIANA PAYSAN

- tmattos@reddegazeta.com.br
- Tel: 3321-8201
- Fax: 3321-8765
- Horário: Das 8h às 13h

Serviços

- | | |
|--|---|
| 1 Campo de futebol
(Lá atuam três times: Matão, Perigosos Pirús, Socana).
Rua Serrana | 8 Locadora
Avenida Jacuném |
| 2 Ginásio Poliesportivo Ivaro Rodrigues da Silva
Rua Cacú | 9 Mercadinho D'Paula
Avenida Jacuném |
| 3 Associação de Moradores do Conjunto Residencial Mata da Serra
Rua Cacú | 10 Academia
Avenida Jacuném |
| 4 CEI. Maringá e Mata da Serra
Rua Cacú | 11 Lava Jato
Avenida Jacuném |
| 5 Colégio Municipal Petrônio Portela
Rua Serrana | 12 Maranata
Rua Mestre Alvo |
| 6 Padaria
Avenida Jacuném | 13 Igreja Católica
Rua Mestre Alvo |
| 7 Restaurante do Wilson
Avenida Jacuném | 14 Igreja Batista
Rua Mestre Alvo |
| | 15 Bar e Merceria do Hamilton
Rua do Trabalho |
| | 16 Praça principal |
| | 17 Comercial JB
Avenida Jacuném |



Fonte: Associação de Moradores

A Gazeta - Ed. de Arte - Genildo

Itinerário dos ônibus

804 (Centro Industrial /T.Laranjeiras - via Maringá)

- Avenida Porto Canoa
- Rua Mestre Alvo
- Rua Camará
- Rua Jacu
- Av. Jacuném



816 (P.R.Tubarão /T.Laranjeiras - via Mata da Serra)

- Rua Mestre Alvo
- Rua Camará
- Rua Jacu
- Avenida Jacuném