

Novo Horizonte sem banco e casa lotérica

A116207

Moradores e comerciantes reclamam que têm de sair do bairro para pagar contas



Moradores e comerciantes de Novo Horizonte, Serra, querem agência bancária e casa lotérica. Para pagar contas, eles disseram que são obrigados a ir a outros locais, como Laranjeiras ou Jardim Limoeiro. Eles lembraram que, há seis meses, foi instalado um posto Pague Fácil, vinculado à rede bancária HSBC, dentro do Supermercado Canguru.

No local, é possível quitar boletos diversos. No entanto, o posto permanece sempre lotado. "Se a pessoa precisa sacar dinheiro de outro banco ou pagar um boleto atrasado, é obrigada ir a outros bairros", disse o comerciante Fábio Vieira.

A assessoria de comunicação do Banco do Estado do Espírito Santo (Banestes) informou que está em negociação a instalação de um correspondente no local.

Já a Caixa Econômica Federal (CEF) orientou, por meio da assessoria de imprensa, que os comerciantes interessados em ter



FOTOS: KADIDJA FERNANDES/AT

Em novo supermercado de Novo Horizonte, na Serra, variedade de frutas

um posto de serviços do banco a procurarem a agência mais próxima para se habilitar. No momento, não estão sendo abertas novas casas lotéricas.

O presidente da Associação de Moradores de Novo Horizonte, Jorge Luiz da Silva, ressaltou que o bairro também está necessitando de um posto dos Correios.

A assessoria de comunicação dos Correios informou que o movimento comunitário deve enviar a solicitação à Gerência Comercial, avenida Jerônimo Monteiro, 310, Centro, Vitória, CEP 29002-900.

O Supermercado Canguru é uma novidade em Novo Horizonte. De acordo com a gerente, Lilian Trindade, o local possui 60 vagas de estacionamento, além de padaria, açougue e hortifruti.

DESTAQUES

CONSTRUÇÃO - Em Novo Horizonte, Serra, estão instaladas sete lojas que vendem material de construção. A Transmattos funciona há 30 anos no local.

A Rocha é a mais recente. "Além de vender as mercadorias para os clientes daqui, temos o fluxo intenso de pessoas da Cidade Continental e outros bairros", disse o proprietário, Marcos Rocha



NOVO HORIZONTE

Município:

Serra

Bairros vizinhos:

Cidade Continental, São Geraldo e São Diogo

População:

Cerca de 15 mil habitantes



Mapa comercial

2 açougues	7 padarias
1 academia	1 papelaria
40 bares	4 armarinhos
1 banca de revista	1 banca de pescado
4 borracharias	2 pizzarias
1 cerimonial	2 postos de combustíveis
2 corretores de imóveis	6 quilões
3 distribuidoras de bebidas	5 restaurantes
4 farmácias	12 salões de beleza
2 lanchonetes	2 sorveterias
2 lava-jato	5 supermercados
4 locadoras de vídeo	3 transportadoras
2 revendedores de veículos	2 traillers
30 lojas diversas	5 serralherias
7 lojas de materiais de construção	5 marcenarias
5 mercearias	2 chaveiros
5 oficinas mecânicas	

Fonte: Associação de Moradores de Novo Horizonte

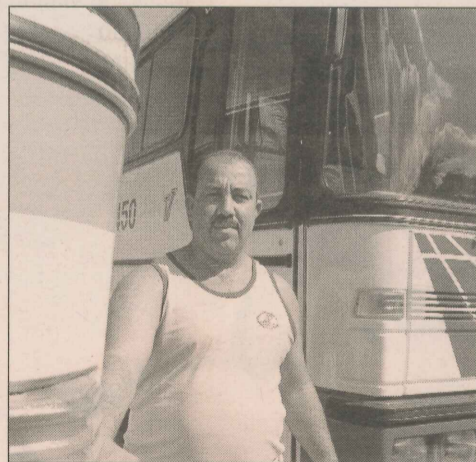

TRANSPORTE - Três transportadoras do bairro Novo Horizonte, Serra, prestam serviço para as companhias Siderúrgica de Tubarão (CST) e Vale do Rio Doce (CVRD).

A Transportes Vald-Tur aproveita a agenda livre para fazer excursões. "Temos contrato com uma engenharia dentro da CST. Também alugamos para passeios", afirmou o proprietário, Valdemar Pedro.

MALHAÇÃO - A Academia Gaviões é a única opção em Novo Horizonte, Serra, para quem quer malhar. De acordo com o proprietário, Helton Escarabelli Viana, a empresa é filial de uma rede paulista, que já está no mercado há 30 anos.

"No período da manhã, funcionamos das 6 às 11 horas. Depois, retornamos das 15 às 22 horas", ressaltou.

