

CLASSITEL
3321-8600

GUIA DE

SERVIÇOS

Editora: Lúcia Gonçalves - lucia@redegazeta.com.br - T. 3321-8244 - F. 3321-8765

A16246

Concursos
Seleção da
Petrobras

Inscrições para concurso com 1.178 vagas vão até segunda-feira, dia 3. São 27 chances para o ES. **Pág. 3**

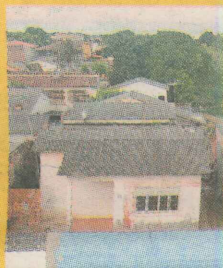
**Porto Canoa**
Mapa
ilustrado

Mapa traz traçado de ruas e avenidas, itinerário de ônibus e localização de serviços de utilidade pública, como escolas, além de igrejas e banco. **Págs. 4 e 5**

ÍNDICE

AGENDA	2
CONCURSOS	3
GAZETA NOS BAIRROS	4 E 5
LINHA DIRETA	6
TELEFONES ÚTEIS	6
COLUNA DA FÉ	7
TEMPO	8

**ONDE COMPRAR PEIXE FRESCO**

COM A PROXIMIDADE DA SEMANA SANTA, É BOM SABER OS ENDEREÇOS DAS COLÔNIAS DE PESCA NA GRANDE VITÓRIA

Se você vai fazer a famosa torta capixaba ou uma bela moqueca no almoço da Sexta-feira Santa, que cai no dia 14 de abril, nada melhor do que usar produtos frescos. Um dos melhores lugares para achar peixes e frutos do mar sem serem resfriados são as colônias de pesca. Há várias espalhadas pela Região Metropolitana. Separamos uma lista com os telefones, endereços e horários de funcionamento de algumas delas.

Na segunda-feira, você confere as dicas de uma chef de cozinha sobre o que levar em conta na hora de comprar o pescado.

TOME NOTA

■ **COLÔNIA DE PESCADORES DA PRAIA DO SUÁ**

Endereço. Rua Almirante Tamandaré, 23, Praia do Suá, Vitória. A venda de peixes é feita de terça-feira a domingo, das 7h às 12h.
Telefone. 3235-7348.

■ **ASSOCIAÇÃO DE PESCADORES PRAIA DO CANTO**

Endereço. Rua Joaquim Lírio, 855, Praia do Canto, Vitória. Durante a semana, as vendas são feitas à tarde. Já no sábado, o peixe pode ser comprado pela manhã; e aos domingos, das 7h às 12h.
Telefone. 3325-1551.

■ **ASSOCIAÇÃO DOS PESCADORES DE ITAPOÃ**

Endereço. Rua Gil Veloso, próximo ao calçadão, em Itapoã, Vila Velha.
Telefone. 3349-1493.

■ **COOPERATIVA DE PESCA DA PRAINHA**

Endereço. Parque da Prainha, Terminal de Pesca, em Vila Velha. Funciona de segunda a sexta, das 8h às 17h; aos sábados, das 7h30 às 14h; e aos domingos das 7h30 ao meio-dia.
Telefone. 3329-1230.

■ **COLÔNIA DE PESCADORES DE**

JACARAÍPE

Endereço. Av. Rômulo Castelo, s/n, Praça Encontro das Águas, Jacaraípe, Serra. A venda do peixe acontece de segunda a sábado, das 13h às 18h.
Telefone. 3243-2868.

■ **ASSOCIAÇÃO DE PESCADORES DA LAGOA DO JUARA**

Endereço. Rua Ribeirão Preto, 1020, Lagoa de Jacaraípe, Serra. Funciona de quinta a domingo, das 8h às 17h. Venda de peixes de água doce.
Telefone. 3252-3747.

■ **ASSOCIAÇÃO DE PESCADORES DE NOVA ALMEIDA**

Endereço. A associação funciona em frente ao supermercado Noroeste, na beira do rio Reis Magos, em Nova Almeida, Serra. A venda do peixe ocorre todos os dias da semana, das 6h às 20h.
Telefone. 3253-0152 ou 3253-2979.

■ **COLÔNIA DE PESCADORES DE BARRA DO RIACHO (G7)**

Endereço. Rua Professor Aparício Alvarenga, 121, Barra do Riacho, Aracruz. Atende as praias de Santa Cruz, Barra do Saí e Barra do Riacho. A venda do peixe depende da maré, conforme informações da G7.
Telefone. (27) 3296-9184.

PORTO CANOA - SERRA - ES

O MUNICÍPIO DE SERRA



ELDORADO

Córrego Barro Branco

CIDADE POMAR



ESCALA APROXIMADA

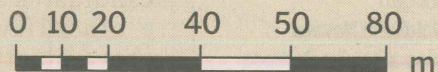

Av. Porto Canoa

Rua Capivari

Rua Capuaba/Av. Norte-Sul

Av. Jacuném

Rua Céu

Rua Mestre Álvaro

MATA DA SERRA

ES

ELDORADO

SERRA DOURADA II

PARQUE RESIDENCIAL TUBARÃO



SERVIÇOS NA COMUNIDADE

- 1 Associação de Moradores
Rua das Perdizes
Tel.: 3074-6518.
- 2 Igreja Católica
Rua das Perdizes
- 3 Igreja Betesda Missionária
Rua dos Periquitos, 100
- 4 Igreja Quadrangular
Rua das Maritacas
- 5 Assembléia de Deus
Rua das Marrecas
- 6 Igreja Presbiteriana
Rua das Marrecas
- 7 Igreja Adventista
Rua Martin Pescador
- 8 Igreja Maranata
Rua dos Pombos
- 9 Igreja Betel
Rua das Emas
- 10 Escola Hilda Miranda
Avenida Brasília
- 11 Banco Banestes
Avenida Brasília
- 12 Supermercado Dalmerry
Avenida Brasília
- 13 Mercearia Sena
Avenida Brasília

LEGENDA

- Banco
- Supermercado
- Mercearia
- Praça
- Educação
- Outros serviços
- Igrejas
- Área verde
- Limite do bairro
- Via pública

Itinerário dos ônibus

- 809**
Eldorado /T.Laranjeiras
- 811**
Serra Dourada III /T.Laranjeiras
- 812**
Serra Dourada II /T.Laranjeiras
- 813**
Serra Dourada I / T.Laranjeiras
- 816**
P.R.Tubarão / T.Laranjeiras - via Mata da Serra
- 856**
Cidade Pomar /T. Laranjeiras - via P. Canoa - Circular
- 858**
Novo Porto Canoa /T. Laranjeiras - via Serra Dourada II
- 1804**
Serra Dourada III /Rodoviária - via Barcelona