

A TRIBUNA COM VOCÊ EM SERRA DOURADA I

Carência de comércio no bairro

Moradores precisam ir a outros lugares para pagar conta e fazer compras. Padarias e mercearias oferecem produtos emergenciais

Luciana Almeida

Moradores de Serra Dourada I, na Serra, sofrem com a falta de comércio. Para fazer as compras do dia a dia, pagar contas ou simplesmente comprar uma revista, eles precisam se deslocar para bairros vizinhos.

Segundo o presidente da Associação de Moradores de Serra Dourada I, Paulo Sérgio Bins, o bairro precisa de mais investimentos no comércio.

“Não temos supermercado, açougue, farmácia, bancos ou mesmo uma casa lotérica. Temos de ir aos bairros vizinhos para adquirir tudo de que precisamos.”

O comerciante Rodrigo Nunes, 24, tem a mesma opinião. “Tenho uma mercearia que ajuda os mora-

dores nas pequenas compras. Mas se outros investissem no bairro, todo mundo sairia ganhando.”

Os principais pontos comerciais são as padarias Renascer e Vitória, que oferecem itens emergenciais. Na Renascer, além dos serviços de panificação, o comerciante Natanael Souza separou um espaço onde instalou uma mercearia.

“Vendemos de alimentos a produtos de limpeza. Vamos ampliar o serviço inserindo uma pizzaria.”

Já a comerciante Lea Stofel comanda a padaria Vitória, localizada no ponto final do bairro, há sete anos. “Neste semestre vamos ampliar para oferecer outros serviços.”

ONDE ESTÁ A URNA

Sugira uma reportagem

Os moradores de Serra Dourada I, na Serra, podem sugerir matérias e reivindicar melhorias para o bairro. Basta que depositem as dicas na urna do projeto **A Tribuna com Você**, que está na padaria Renascer, localizada na avenida Rio de Janeiro.

DESTAQUES DO COMÉRCIO LOCAL

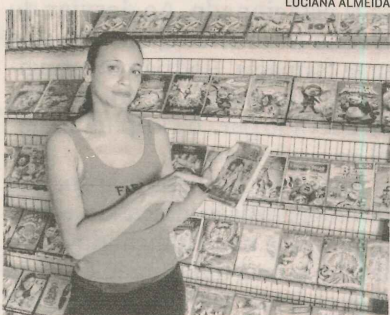

FLAVIANA: locadora de filmes

Filmes como negócio

Há sete anos, a comerciante Flaviana Martins Dias Loureiro, 30 anos, viu na locação de filmes uma oportunidade de no comércio do bairro.

Atualmente, a locadora de vídeo possui 1.350 títulos e Flaviana já pensa em ampliar os negócios. “Hoje é preciso incrementar, pois só as locações não rendem mais. Pretendo inserir outra atividade para continuar.”



ITAMAR comanda minimercado

Carente de mercearia

Visando atender os moradores de Serra Dourada I, o Minimercado J&R funciona no bairro há dois anos e oferece produtos que não são encontrados com facilidade na região.

“O bairro é carente de mercearia, e por isso investimos aqui”, disse o comerciante Itamar Júnior.



A COMERCIANTE LEA STOFEL investiu em uma padaria há sete anos

O que há no bairro

Serra Dourada I tem 1 sorveteria e 2 padarias

FICHA TÉCNICA

- > MUNICÍPIO: Serra
- > POPULAÇÃO: cerca de 4 mil moradores
- > BAIRROS VIZINHOS: Porto Canoa, Serra Dourada II e Serra Dourada III



MAPA COMERCIAL

- | | | |
|--------------------------|--------------------------------------|--------------------------|
| > 1 abatedouro de frango | > 4 eletricitas | > 4 costureiras |
| > 0 academia | > 2 creches particulares | > 2 padarias |
| > 0 barbearia | > 0 escola | > 0 papelaria |
| > 8 bares | > 0 farmácia | > 0 peixaria |
| > 0 banca de revistas | > 1 ferro-velho | > 0 pizzaria |
| > 0 borracharia | > 0 laboratório de análises clínicas | > 0 posto de combustível |
| > 0 agência bancária | > 1 locadora de vídeo | > 0 restaurante |
| > 1 caldo de cana | > 0 marcenaria | > 4 salões de beleza |
| > 0 casa lotérica | > 0 marmoraria | > 1 sorveteria |
| > 1 chaveiro | > 0 material de construção | > 2 serralherias |
| > 0 clínica médica | > 5 mercearias | > 0 supermercado |
| > 0 clínica odontológica | > 2 oficinas mecânicas | > 0 trailer |
| > 1 confecção | | > 0 vidraçaria |

FONTE: ASSOCIAÇÃO DE MORADORES DE SERRA DOURADA I.